

阿知須町廣報

阿知須町 電話 1725 番
印刷部 電話 1725 番
電話 1725 番

町民税賦課の適正期

扶養親族一人五百圓 不具者は四百圓

五月臨時町會

四月臨時町會の結果、町民税賦課の適正期に達した。町民税賦課の適正期に達した。町民税賦課の適正期に達した。

四月臨時町會の結果、町民税賦課の適正期に達した。町民税賦課の適正期に達した。町民税賦課の適正期に達した。

税額は増 税率は減

町民税決定の基本的着想と實体

町民税決定の基本的着想と實体

27年度町民税課税一覽表

給与所得	課税所得	税率	税額	課税人口	課税総額
50,000	40,000	5.0	2,000	114	2,264
60,000	50,000	5.0	2,500	110	2,750
70,000	60,000	5.0	3,000	112	3,300
80,000	70,000	5.0	3,500	112	3,850
90,000	80,000	5.0	4,000	110	4,400
100,000	90,000	5.0	4,500	110	4,950
110,000	100,000	5.0	5,000	108	5,400
120,000	110,000	5.0	5,500	108	5,940
130,000	120,000	5.0	6,000	106	6,360
140,000	130,000	5.0	6,500	106	6,860
150,000	140,000	5.0	7,000	104	7,280
160,000	150,000	5.0	7,500	104	7,800
170,000	160,000	5.0	8,000	102	8,220
180,000	170,000	5.0	8,500	102	8,740
190,000	180,000	5.0	9,000	100	9,160
200,000	190,000	5.0	9,500	100	9,680
210,000	200,000	5.0	10,000	98	10,100
220,000	210,000	5.0	10,500	98	10,620
230,000	220,000	5.0	11,000	96	11,040
240,000	230,000	5.0	11,500	96	11,560
250,000	240,000	5.0	12,000	94	11,980
260,000	250,000	5.0	12,500	94	12,500
270,000	260,000	5.0	13,000	92	12,920
280,000	270,000	5.0	13,500	92	13,440
290,000	280,000	5.0	14,000	90	13,860
300,000	290,000	5.0	14,500	90	14,380
310,000	300,000	5.0	15,000	88	14,800
320,000	310,000	5.0	15,500	88	15,320
330,000	320,000	5.0	16,000	86	15,740
340,000	330,000	5.0	16,500	86	16,260
350,000	340,000	5.0	17,000	84	16,680
360,000	350,000	5.0	17,500	84	17,200
370,000	360,000	5.0	18,000	82	17,620
380,000	370,000	5.0	18,500	82	18,140
390,000	380,000	5.0	19,000	80	18,560
400,000	390,000	5.0	19,500	80	19,080
410,000	400,000	5.0	20,000	78	19,500
420,000	410,000	5.0	20,500	78	19,920
430,000	420,000	5.0	21,000	76	20,340
440,000	430,000	5.0	21,500	76	20,860
450,000	440,000	5.0	22,000	74	21,280
460,000	450,000	5.0	22,500	74	21,800
470,000	460,000	5.0	23,000	72	22,220
480,000	470,000	5.0	23,500	72	22,740
490,000	480,000	5.0	24,000	70	23,160
500,000	490,000	5.0	24,500	70	23,680
510,000	500,000	5.0	25,000	68	24,100
520,000	510,000	5.0	25,500	68	24,620
530,000	520,000	5.0	26,000	66	25,040
540,000	530,000	5.0	26,500	66	25,560
550,000	540,000	5.0	27,000	64	25,980
560,000	550,000	5.0	27,500	64	26,500
570,000	560,000	5.0	28,000	62	26,920
580,000	570,000	5.0	28,500	62	27,440
590,000	580,000	5.0	29,000	60	27,860
600,000	590,000	5.0	29,500	60	28,380
700,000	600,000	5.0	30,000	58	28,800
1,000,000	700,000	5.0	35,000	52	33,800
合計	1,828人		9,558,471		

緑の學園に 美しい花を...

阿知須中学校長 山本 隆 亮

緑の花



緑の學園に 美しい花を...

阿知須中学校長 山本 隆 亮

税額は増 税率は減

町民税決定の基本的着想と實体

町民税決定の基本的着想と實体

伸びる生徒で 樂しかつた毎日

阿知須中学校長 中尾 正 一

知って置きましょう

火災警報の一報變更

トピックス

今月 自轉車税 (200圓)

馬車税 (800圓)

荷車税 (400圓)

納期は五月末日

阿知須町臨時町會の結果、町民税賦課の適正期に達した。町民税賦課の適正期に達した。町民税賦課の適正期に達した。

阿知須町臨時町會の結果、町民税賦課の適正期に達した。町民税賦課の適正期に達した。町民税賦課の適正期に達した。

阿知須町臨時町會の結果、町民税賦課の適正期に達した。町民税賦課の適正期に達した。町民税賦課の適正期に達した。

阿知須町臨時町會の結果、町民税賦課の適正期に達した。町民税賦課の適正期に達した。町民税賦課の適正期に達した。

阿知須町臨時町會の結果、町民税賦課の適正期に達した。町民税賦課の適正期に達した。町民税賦課の適正期に達した。

阿知須町臨時町會の結果、町民税賦課の適正期に達した。町民税賦課の適正期に達した。町民税賦課の適正期に達した。

映ゆる阿知須町に 化学工業高らかに産聲

阿知須町工業振興の第一として新 り化学工業が隆々たる。阿知須 り工業振興が隆々たる。阿知須 り工業振興が隆々たる。阿知須

阿知須町工業振興の第一として新
り化学工業が隆々たる。阿知須
り工業振興が隆々たる。阿知須
り工業振興が隆々たる。阿知須

懸賞 入選は五百圓

阿知須町の「町章」募集要項
町章の募集要項は、町民の
生活の向上を目的として、
町民の生活の向上を目的して、
町民の生活の向上を目的して、

婦人週間 行事

婦人週間の行事
婦人週間の行事は、五月十日から
十五日までの五日間、婦人
の地位を尊重し、その生活
の向上を目的として、

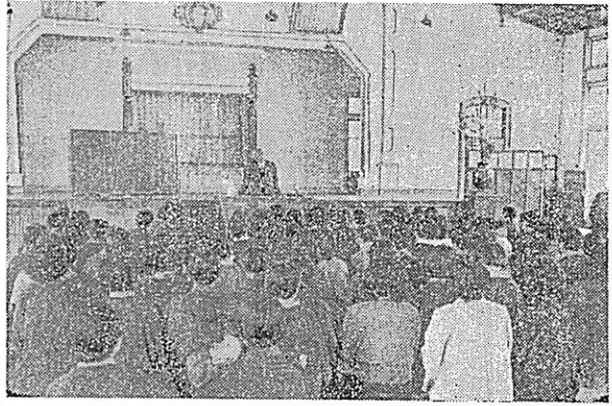

阿知須町立小中学校の児童、教員、保護者らによる行事の様子。

羊を飼おう(二)

羊を飼おう(二)
羊を飼おう(二)は、羊の飼育
の重要性を説き、羊の飼育
の重要性を説き、羊の飼育
の重要性を説き、羊の飼育

十年後には四千五百石不足
優良種子の普及と更新で挽回
食糧不足の見通し
十年後の昭和三十七年度は、
食糧不足の見通し、食糧不足
の見通し、食糧不足の見通し、



文化サークル
町立社会教育第一
文化サークルの活動は、町民
の生活の向上を目的として、
町民の生活の向上を目的して、

町立社会教育第一
町立社会教育第一の活動は、
町民の生活の向上を目的して、
町民の生活の向上を目的して、

火災
火災は怖い怖い怖い
火災は怖い怖い怖い怖い
火災は怖い怖い怖い怖い

おどろかしな
おどろかしなおどろかしな
おどろかしなおどろかしな
おどろかしなおどろかしな

十年後には四千五百石不足
優良種子の普及と更新で挽回
食糧不足の見通し
十年後の昭和三十七年度は、
食糧不足の見通し、食糧不足
の見通し、食糧不足の見通し、

町立社会教育第一
町立社会教育第一の活動は、
町民の生活の向上を目的して、
町民の生活の向上を目的して、

火災
火災は怖い怖い怖い
火災は怖い怖い怖い怖い
火災は怖い怖い怖い怖い

おどろかしな
おどろかしなおどろかしな
おどろかしなおどろかしな
おどろかしなおどろかしな

おどろかしな
おどろかしなおどろかしな
おどろかしなおどろかしな
おどろかしなおどろかしな