阿知須町広報

阿知須町役場発行
山口県吉敷郡
阿知須町
発行人　兼定好太郎
編集人　大浜　武男

印刷所
宇部市東区五反田通
宇部新聞印刷所
電話 1725 1755 番

有効二〇二五名正式に確定

町長リコール賛否投票は十二月上旬

第一回審査の結果、有効二、〇九七名を認めた町長リコール請求署名簿は九月三日から一週間、町選管事務所で行われた署名簿縦覧期間終了後、反リコール派側から三〇五、リコール派側から四二七計七三二件の異議申請が提出されたため町選管委では直ちに再審査に入ったが、慎重かつ厳正審査を尽しただけに予定期日も十日間を延長、十月四日午後四時半、更に無効七二件を追加摘出し、有効署名二、〇二五名を発表、法定有効数により、町では目下これ等無縁墓地の調査を行っております。岡山墓地移転はおゝむね二カ月後には実施の運びとなりますが、移転該当墓地（道路附近）ならびに次の無縁墓地に心当りの方は至急町役場社会係へお問合せ下さい。

◇無縁墓地の部

飯田栓五助夫、吉武文蔵、兼石工門、堺市兵衛夫婦、三五良夫婦、忠治郎夫婦、太三郎、村上小右工門、村上佐兵衛、村上敬蔵、村上真蔵夫婦、田原ミチ、新川与助、池本小三郎、村上百合熊、文右工門夫婦、智治良、原田伝十郎、原田福蔵女、藤重、与三郎妻、中尾直右工門、千樹夫婦、堺奥右工門、村上佐兵衛、俗名弼七、浜中安治良、安五郎、俗名徳治郎、井本万翔、井本岩蔵、俗名与吉

◇旧墓地の部

飯田栓五助夫、吉武文蔵、兼石工門、堺市兵衛夫婦、三五良夫婦、忠治郎夫婦、太三郎、村上小右工門、村上佐兵衛、村上敬蔵、村上真蔵夫婦、田原ミチ、新川与助、池本小三郎、村上百合熊、文右工門夫婦、智治良、原田伝十郎、原田福蔵女、藤重、与三郎妻、中尾直右工門、千樹夫婦、堺奥右工門、村上佐兵衛、俗名弼七、浜中安治良、安五郎、俗名徳治郎、井本万翔、井本岩蔵、俗名与吉

開き協議の結果、告示日時賛否投票日時などを決定する。

心当りのある方は？
砂合墓地の移転

別項「墓地新設」で報道しましたように、このたび干拓道路（歴応ばしから砂合地先に通ずる）拡張のため、干拓事業に関係の墓標約百五十基を撤除き、新設岡山墓地へ移転することになりましたが、このうち名のある四基のほかに無名十五基の無縁墓標が含まれて町では目下これ等無縁墓地の調査を行っております。岡山墓地移転はおゝむね二カ月後には実施の運びとなりますが、移転該当墓地（道路附近）ならびに次の無縁墓地に心当りの方は至急町役場社会係へお問合せ下さい。

◇無縁墓地の部

飯田栓五助夫、吉武文蔵、兼石工門、堺市兵衛夫婦、三五良夫婦、忠治郎夫婦、太三郎、村上小右工門、村上佐兵衛、村上敬蔵、村上真蔵夫婦、田原ミチ、新川与助、池本小三郎、村上百合熊、文右工門夫婦、智治良、原田伝十郎、原田福蔵女、藤重、与三郎妻、中尾直右工門、千樹夫婦、堺奥右工門、村上佐兵衛、俗名弼七、浜中安治良、安五郎、俗名徳治郎、井本万翔、井本岩蔵、俗名与吉

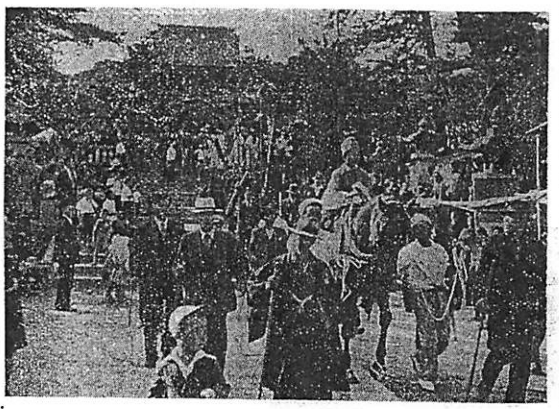

秋空に響く太鼓の音

病害虫の発生、12号、15号と次々に猛烈な台風襲来にもめげず、挙町一丸頼ゞましい町民の努力は、今やようやく報いられ黄金の穂波を秋風に明るく揺がせている。ドーン、ドーン、ワッショイ、ワッショイたくましい若者の掛声は豊穣の秋に包まれた町じゆうに強く響きわたる。　×　×　×　×

岡山新設墓地着工

十二万七千円　山本組に落札

町ではかねて計画されていた岡山墓地の建設設計がこの程迄完成したため九月十七日業者八名参加のもと整地工事請負入札を行った結果、十二万七千円で山本組（山本忠男氏）に落札したが、（岩盤土質…中尾岩雄氏と合札となったが両者抽せんのうえ山本組に決定）十月末日完成次第、平拓道路に関係のある無縁墓地のみの移転に着手する見込。なおこの事件について宇部市合併促進同盟から（何れも原文のまゝ）税金の一部墓地へ消へると題して「岡山墓地三反歩の整地工事が九月十七日東永施設委員欠席、竹本立会人には会然通知もなしに何村会作立会人一人の立会で開札された。最底見積は阿知須建設の五万円、最高見積は中尾岩雄氏と山本組の相札で金拾弐万七千円であった。

落札は最高見積者に決定したそうだ。整地工事と土地支下げと寄へ違ひたか？」とのカベ新聞で一般に一部誤った報道がなされたため、町では直ちに関係者へ誤認訂正を要請の結果、同促進同盟では是正を認め、再び陳謝を意味した次の報道がなされた「岡山墓地整地工事請負問題については私共の考へ方に一部誤認があり種々誤解を生じ中尾岩雄氏（山本組、町当局に多大の御迷惑を掛けましたので、これを全面的に撤回すると共に右釈明致します。九月二十三日阿知須町手部市合併促進同盟事務所に一夜のうちに同カベ新聞が何者かの手によって剥脱され、一般町民への報道が不徹底となったため、こゝに改めて町担当責任者により礼方改の規則ならびに今回の実情を次の通り正式に発表することとなった

【川崎経済課長談】　本年度計画中の岡山墓地の整地工事の請負を本月十七日に指名競争入札に付した処一部方面の誤解を受け極第迷惑を致している次第である。総て工事を起工するに当って入札に付する際には実施設計金額を基礎として入札時直前において適正なる上下二段の予定価格を限定した入札を執行し開札の結果右予定価格以内の入札額は無効となるのである。偶々今回の入札において予定価格を超過した入札があったので調査を生じたものと考えられるが、この入札額は予定価格に対し三分の二以下であって規則に反するもので失格となることは当然のことであり、この規則は山口県会計規則第七十三条にも定めてある通りである。小職は如何なる場合も厳正公明に事を処している事を町民各位へ訴え今回の入札に対し声明する次第である

第二期工事完成に全力

阿知須干拓建設事業所長　安部恭雄

私はこのたび、平原前所長の後任として、阿知須干拓建設事業所に参ました。干拓事業の重要性は最近特に強調されてまいりましたが当干拓事業も阿知須町の皆様の絶大な御援助御協力によりまして着々と進捗してまいり既に地区九〇町歩は干陸され、昭和三一年度入植を目標に諸計画が立案中でありますし、北地区一九七町歩も昭和三一年度潮止完了を期して準備に着手しておる状況でありまして、事業も最盛期に入るわけでありますので、職員一同全力をあげて事業の完成に邁進しておりますが、阿知須町の皆様におかれましても倍旧の御援助御協力賜わらんことを切に御願い申上げまして就任の挨拶と致します。

正を認め、再び陳謝を意味した次の報道がなされた「岡山墓地整地工事請負問題については私共の考へ方に一部誤認があり種々誤解を生じ中尾岩雄氏（山本組、町当局に多大の御迷惑を掛けましたので、これを全面的に撤回すると共に右釈明致します。九月二十三日阿知須町手部市合併促進同盟事務所に一夜のうちに同カベ新聞が何者かの手によって剥脱され、一般町民への報道が不徹底となったため、こゝに改めて町担当責任者により礼方改の規則ならびに今回の実情を次の通り正式に発表することとなった

【川崎経済課長談】　本年度計画中の岡山墓地の整地工事の請負を本月十七日に指名競争入札に付した処一部方面の誤解を受け極第迷惑を致している次第である。総て工事を起工するに当って入札に付する際には実施設計金額を基礎として入札時直前において適正なる上下二段の予定価格を限定した入札を執行し開札の結果右予定価格以内の入札額は無効となる規則ならびに今回の実情を次の通り正式に発表することとなった

総務委員長に山本（幸）氏

霊柩車使用料200円など

9月町会

九月定例町議会は午前九時半、上原議長および議員欠席のまゝ町議会場で開会したが、去る八月中旬完成をみた火葬場霊柩車使用料手数料条例一部改正について

❶使用料、手数料条例一部改正について

霊柩車使用料200円など

❷監査委員選任につき同意を求めることについて

監査委員中尾富蔵氏は八月三十一日で任期満了となったため改選するところとなったが、満場一致で、中尾氏の再任を決定。

❸小都市建設（県知事へ申請）について

さきに「新市建設」については決議されていたが、今回新市の名称、区域を次の通り決定した

名称「小都市」期日「十月一日」

以上で町議会を閉じたあと引続き協議会にうつったが、かねて町議会との懇見が相違するとの理由のもとに委員長辞表を議長宛提出中の竹本総務委員長について協議の結果、これを受理に決定。人選を行ったところ新総務委員長には山本幸一氏（前産業委員長）産業委員長に山本忠男氏の就任を決定し正午散会。

まぶたに浮ぶ父の顔

戦歿慰霊祭本龍寺でしめやかに

ことし第三回目を迎えた日本時変以降の戦没者二七柱（昨年に比べ四柱増は遺族転入）に対する慰霊祭は九月二十八日午前十時から本龍寺で仏式により厳かに相営まれたが、みたま前の祀られた本堂には来賓、遺族、一般など参列者は約三百名に及んだ。

式はまず兼定町長の遺族挨拶に始まり、唄鐘、読経が終ったあと焼香にうつったが、兼定町長をはじめ来賓各位の朗読する追悼のことばは遺族たちに今は亡き御霊に対する熱い感がいを連想させ新たな涙をさそった。殊に遺児代表阿中三年森本君のことばは記憶もおぼろな父君へお母さんの苦労で成長した遺児達は、今後どんな苦しみにもうちかってきっと立派な人間になる決意のほどを示した報告で堂内は涙と鳴咽のルツボと化した。

このあと中川遺族会長は今日の感激に胸迫り、わせぶ心を押えながら中川町当局へ謝意の感謝を表明し、遺族は好転した社会保障制度に明るい希望を持って、更に更に一致団結、今後を勇往邁進しようと力強い謝辞を送り正午すぎ式を閉じた。

ギブ・アンド・テイク

赤い羽根は十月のアクセサリー

昨年予想以上の成績をおさめた無人スタンドが十月一日から始まった今年の〝赤い羽根〟共同募金運動に一役買って街々を彩を現わした。「与えたのちに取れ」という本来の趣旨にそって美しく温いヒューマニズム（人道主義）の現われを示すもので、運動会、秋祭りなどの出せ、汽車、バスの待合せを利用して進行し人々から同情をおくるというものである。私も、あなたもみんな協力して頭や胸に真赤な愛のシンボルを十月のアクセサリーにしよう。なお十月九日現在早くも百パーセント完納をみた部落名次のとおり

岩倉前　北岩倉西前
岡八王寺　且東浜　表
且西赤　迫河内
源河引　野仙
宵畑浜　在内

☆平原干拓事務所長の後任としてこのたび新所長に安部恭雄氏（三九才）が発令となり、九月十三日単身着任された。

氏は徳島県邦賀川北岸農業水利事業所長から本町干拓へ栄転されたもので、今後第二期工事完成への氏の活躍が期待されるところとしお大きい家族には友恵夫人との間に三女がある。

☆県警察部の人事異動に伴い、本町警備小郡警長井上察宗氏は去る七月末付栄転となり、後任には本町警察署から栄転者の席も暖まる暇もなく今回県鑑識課長へ栄転されるとなったが後任には警視山根敏人氏（四三才）が西市警察署長から栄転者任されたる。

☆去る八月四日、宇部線阿知須駅構内で列車脱線、当局では直ちに復旧作業につとめたが、阿知須婦人会でも会員十五名が出動し、作業員用の弁当炊出しを行い、復旧作業の能率を倍加した。このため広島鉄道局長からの賞状が対し、このたび金一封を添え表彰状が同婦人会へおくられたが、同会では早速阿知須駅待合室の美化に一戴いた一部から花瓶を購入し、西岡駅長へ寄贈した。

☆阿知須婦人会では十月十四日午後一時から阿小校講堂で秋季総会を開催するが、総会終了後山大教育学部長狩村敏雄氏の教育大講演会をひらく。

トピックス

☆感心規模な性格と仕事熟心で風評の高い久幸虎雄吉佐地方事務所長はこのたび県職員人事異動により県社会課長兼岩国授産館長として栄転となったが、後任所長には宇部県税事務所長本城碧雲氏が就任されるところとなった。

☆十月三日宇部市民館で、第四回社会福祉事業大会が関係者千二百名参加のもと盛大に挙行されたが、本町からも民生委員会員が出席、翌四日は隣若院、保育所、ときわ学園などの社会福祉施設ならびに宇部産業工場見学などを行い、一同何れも深い感銘を受けた。

出棺時間は正確に

三時の嫁入が六時になったり、二時の嫁入が六時五時と遅れるのを通例のように考えるのが地方における悪い習性の一つですが、この等い時間の空費によって生ずる無駄な時間を金額に直したら莫大なものとなります。町ではかねてから葬儀に霊柩車を出していますが依頼を受けた時間はすつと予定が遅れて他の葬儀に支障を来しています。永久の別れに惜しまれる時間も必要とは思われますが、今後はお互いによく留意されて出棺時間だけは特に正確を期せられるようつよくのぞんでいます。

「入るを計りて出るを制す」古い金言ではあるが、我家の経済を保持出来る為も厳重な予算生活方法であり明るい家庭への基礎でもある▲物価統制下にあった戦時暇后の商品の購買はすべて現金買が実施されて、お互いにキチンとした生活に慣らされて来た。ところが次第に平和をとりもどすにつれて、自然物資も豊富に見られるようになり加えて生存競争の激しくなつて来た同業商人のサービスの同上から貸売、会、節季の年二回払い制度の復活を見るに至ったがこれは消費者にとつては却つて生活の計画性を欠き、家庭経済に無駄が増え家庭の不和を生ずる結果ともなつて来た▲また一回掛賃金の滞つた商店の店先を通行する事さえも何んとなく気まずくそれだけ世間に片身の狭い思いをする事感ともなつて来た▲デフレ政策下にあるすべての消費者は収入面が下降こそすれ上昇の見込みのない現状に於ては、この追いつめられた苦境を打開するにはどうしても支出面を合理的に切りつめるより外に道はない。つまり日常生活に必要な品物は、計画的にしかも上手に購入する心掛が必要である。

▲最近本町の商工会が会、節季の年二回払いの方法を一カ月精算法に金面的切替を行い、浮いて来る資金でそれだけ店の品を割引して顧客に提供しようという案が樹てられ、近く一般消費者へ呼びかける運びと聞いているが、消費者にとつてはまことに耳寄りなニュースで生活改善はこういうところにも大いに心酔ける必要がありこの新しい試みに双手を挙げて賛成したい。

警告

台風12号、15号の襲来で秋ワンカの多数発生が予想されています

BHC粉剤ガンマー1%を反当り三キロの割に撒布またはDDT乳剤や水和剤の〇、〇五パーセントで被害防止に万全を期し致しましょう!!

貝堀りの金で記念の箸

慰安会に咲く阿中校

敬老美談

「老人福祉週間」に因んで町では、今年年団後援のもと九月十九日午前十時から、井関、阿知須両会場に高齢者三〇名を招き「おとしより慰安の会」を開いたがこの日阿知須会場では二二四名、井関会場では二二名の出席者を迎え多彩なプログラムを繰り展げた。町長（兼定町長上京のため両会場とも代理者）挨拶、来賓祝辞につづいて阿中校生徒会長中野新一郎君から御老人の御労苦の万分の一報恩にと過日全校生徒により貝堀り売上金一万八百円で記念の寄贈品のことばをおくり、一同を感激せしめるなど学園の美談物語を演じたあと、お祝いの赤飯に舌つつみを打ちながら可愛い保育園児をはじめ、小中学徒青年団、婦人会員の繰り出す数々の演芸でおとしより達の目を楽しませ、午後四時来年もどうぞお達者で御越しを待っていますと両婦人会長の閉会のことばで愉快な一日の幕を閉じた。

【写真❹は井関会場　❼は阿知須会場】

阿連青弁論大会 23日

阿連青では来る二十三日（土曜日）午後七時半から阿小校講堂で団員の弁論大会を行う。テーマは自由制限時間一人十分となっているが同大会での優勝者は十一月三日小郡町で挙行される郡内青年弁論大会へ出場資格を得る。なお更に勝進んで県大会出場の道が開かれている。

阿知須駅列車時刻表

S29.10.1改正　　山口線のD＝汽動車を示す

上り 時刻	行先	小郡駅接続	下り 時刻	行先	接続
5,36	小郡	広島6,11 門司6,04 佐世保6,43（急行）博多6,54（準急）宮崎6,12D 大阪7,18 佐伯7,19 鹿児島7,29（急行きりしま）石見益田7,22	5,26	西宇部	門司6,38 博多7,23（準急）万倉6,36 船木7,33
6,41	〃		6,20	長門本山	
7,16	〃	宮崎7,54 宮崎8,28D 東京9,07（急行）佐世保8,57 長崎、佐世保9,06（急行うんぜん）山口8,53	6,42	西宇部	
8,23	〃	東京9,35 水俣10,14 石見益田9,37	7,02	〃	佐伯8,06 万倉8,10 山口8,02
9,10	〃	東京10,54（急行ちくし）宮崎10,37D	7,43	〃	佐世保9,42 東京8,59
10,05	〃	姫路11,46 門司11,52 宮崎11,25（混合）	8,24	小野田	佐世保9,49 長崎9,31（急行うんぜん）
10,45	〃	京都12,34（特急かもめ）津和野12,21（益田行と接続する）	9,11	〃	水俣10,56 姫路16,54
11,58	〃	岡山13,34 宮崎13,15D 山口13,34（混合）	9,55	〃	門司12,40 岡山12,45
12,52	〃	熊本14,10 山口14,11 宮崎14,45	11,04	西宇部	
13,46	〃	杀崎15,28 石見益田15,33	11,39	〃	門司12,32 岡山12,53 万倉12,56
14,48	〃	山口15,49D	12,51	小野田	熊本14,57 杀崎14,39
15,12	〃	西条17,14 博多16,37（特急かもめ）門司16,53 石見益田16,55	13,36	西宇部	熊本14,49 杀崎14,46 万倉14,50
16,14	〃	博多17,29（急行1,2等）山口17,29	14,37	小野田	門司16,40 西条16,26
17,04	〃	門司18,31 宮崎18,01 京都18,41 京都18,53（準急）鹿児島18,43（急行ちくし）石見益田18,43（混合）	15,37	西宇部	門司16,33 西条16,34
17,36	〃		16,12	〃	門司17,28 万倉17,33
18,08	〃		17,02	〃	京都18,00（準急）京都18,23 鹿児島（急行ちくし）19,16
18,42	〃	徳山19,45 門司19,54 山口19,56	17,58	〃	門司19,20 徳山18,57
19,17	〃		18,31	〃	万倉19,36
19,46	〃		19,06	小野田	門司20,38 柳井20,54
20,12	〃	東京20,39（急行霧島）山口20,42 柳井21,41 東京22,17（急行きりしま）門司21,27 山口21,42D	19,36	西宇部	門司20,31 柳井21,01
21,03	〃		20,31	小野田	門司22,08
22,02	〃	東京22,47（急行）	22,01	西宇部	
23,13	〃	東京0,02（急行げんかい）東京0,32（急行あそ）大阪1,34	23,03	〃	
0,09	〃				

狂犬病という名の病氣

飼犬には是非豫防注射

10月12・16日

町では次の日程で狂犬病予防注射を行いますが、この病気をもつた犬に人間が咬まれ発病したら最期絶対助かる見込みのないという恐ろしい病気です。以下参考までに狂犬病について簡単に説明してみますが、最近福岡県に発生をみ、わが山口県にも何時発生するか知れないという危険状態にある今日この頃この病気を未然に防ぐ唯一の方法、飼犬には必ず予防注射を実施して本町から一人の犠牲者もかまわず咬まれ殺され廻ります。なおこの時期には声も一変し、しわがれ声になりのどの麻痺で物も食べられず、よだれを流し衰せ衰え毛つやがなくなり、背を弓なりにだんだん元気がなくなり、とぼとぼと歩くようになつてついには腰が麻痺して倒れて死んでしまいます。

町役場、農協支所で出ることのないようくれぐれも御注意下さい。

△とき　10月12日ならびに10月16日何れも午前九時から午後四時まで

△ところ　午前中一野口農協支所前、午後町役場前

△注射料金　一頭につき一八〇円

【犬の病状】

狂犬病はもとも犬の病気で、この病気にかかつた犬は最初なんとなく様子が普通と違いなんでもないのに飼主や家族に咬みついたり卵を持つて行くと咬みついたりするが、だんだん元気がなくなり暗い所にかくれ落着かなくなりますまたこすしたことに驚き神経過敏になつて体に触れれば怒つて咬みついたり、石、木片、糞などを好んで喰べたりします。この時期が過ぎると不安と興奮がたかまり、走り廻るようになり遠い所まで行き一日二十里も走つた例がありますが、こうなると目に見えるものの身体に触れるものはどんなものでも見境いなく咬みつき、歯が折れてもかまわず咬みつきます。

【人間の症状】

前記の犬に咬まれて発病した人間を狂犬病と称します。これは傷に唾液がつくことにより感染するのですから、狂犬に咬まれると早く二週間、普通二十日から六十日位で発病しますが遅い場合は二年から十年位もたつて発病することがあります。その症状は咬まれた傷あとが痛んだり、鎖でもはつているような感じがあり次第に痛が出て体がダルくなります。

この時期になるとはやく治療を施すべきなく、死を覚悟しなければならなくなります。

病気が進むと、のどにけいれんが起り更に一定の間をおいて体中にけいれんが始ります。この発作はもしも犬にかまれたらすぐにクレゾール石鹸、アルコール、エーテル、硼酸、醋酸、燐酸などで傷口を洗い医師の手当を受けると同時に役場へ届けて下さい。役場では保健所に依頼してその犬が狂犬病であるか、ないかを確かめてもらうことになつています。

【狂犬病に咬れた場合】

狂犬病の犬に咬まれて発病するまでの潜伏期を利用して早速予防注射をするということより外に方法はありませんが、この予防注射は連日接種で十八日間を要するので顔や頭のように脳に近い所を咬まれた場合に間に合わないことがあります。

水を飲もうとする時に特に強く起るので、終りには飲むことが出来なくなります。狂犬病が恐水病といわれるのはこの症状のためです。このようにして次にはまひ状態になりおちいりよだれを流し次第に衰弱して死んでしまいますがその期日は普通一週間位です。

年三分　母子資金の貸付

申込みは十一月一日から十日まで

夫のない女子で発狂子供（二十才以下）を育てている家庭を母子世帯といいますがこの母子世帯のうち郡費が始めたい、技術を身につけて就職したい。子供を学校や実地で修業させたいなどの理由でどうしても資金が欲しいと思われる方々に対しては年三分利子で母子福祉資金の貸付が行われます。

ことし第二回目の貸付が始まりましたら希望者は十一月一日から十日までに御申込み下さい。なお貸付の大略を次に掲げますが不明の点詳細については町役場社会係または地区民生委員へお尋ね下さい。

❶生業資金　事業をはじめるために必要な資金で、金額は五万円まで、借りて一年間無利子で据置きとし、そのあと年三分の利子で四年以内に償還。

❷支度資金　就職のため、定期奉公等必要な技能修得者目的とするもので月額一、五〇〇円を二年間まで習得期間満了後六カ月間据置、そのうち十年以内に償還

(4) 生活資金　技能修得のあいだの生活を支える資金で生活保護法に入つていない世帯に本人月平均扶養児童一人につき五百円以内修得期間満了後十年以内に償還

(5) 事業継続資金　事業を拡張、継続するに必要な資金で三万円以内、据置期間はなく二年以内に償還

(6) 修学資金　扶養児童の就学のためのもので高校月七百円、大学月二千円、卒業後六カ月据置いて二十年以内に償還

（修業資金）　子供が生活のため技能を身につける必要な資金で月千五百円以内（二年以内）六カ月据置終了後五年以内に償還

三連勝なるか？

近郷青年野球に機熟す地元二軍

第四回町主催近郷青年野球大会は二十四日午前八時から阿中校グラウンドで挙行される。

秋穂、大内、大道、小郡、東岐波佐山、嘉川、山陽狂など何れも馴染み深い連々の参加が予定されているが本町からも、破竹の勢いで連戦連勝を続けている優秀選手ゴ揃いで二チームを編成、白熱戦展開が予想され早くも野球ファンを熱狂させ町の話題となつている。

来賓、父兄一般方と七十名の参列のもと盛大な祝賀記念式が行われ、翌十七日（月曜日）午前八時半から記念大運動会が催される。

☆かねて療養休職中であつた阿小校西村準子教諭はこのたび病癒えて再び勤務することとなつたが町教委では九月二十三日同氏の復職を発令した。

学園だより

☆井関小学校開校六十周年記念行事は愈々十六日開校記念日をトレフタ開げされる。即ち十六日は午前十時から同校講堂で

阿知須停留所発バス時刻表

上り 山口小郡方面 時刻	行先	下り 宇部、小野田下関方面 時刻	行先
6、42	小郡	△ 6、19	下関、宇部
〃	〃	7、07	沖の関
7、17	〃	7、29	下関
7、37	〃	△ 7、40	下関
7、39	〃	7、49	下関
△ 7、57	山口	△ 7、54	小野田
7、32	郡口	8、15	小野田
8、33	〃	8、34	下関
8、39	〃	△ 8、50	下関
9、07	小山	8、59	下関
△ 9、13	〃	△ 9、20	下関
△▼ 9、30	郡口	9、47	下関
10、02	〃	△ 10、07	下関
△ 10、09	小山	10、22	〃
10、37	小山	10、52	小野田
△ 10、44	郡口	▼ 10、32	小野田
△▼ 11、18	〃	△ 10、49	下関
11、37	郡口	11、03	小野田
△ 11、39	小山	△ 11、34	下関
12、15	〃	11、55	下関
△ 12、24	〃	△ 11、59	下関
12、37	郡口	△ 12、55	下関
13、07	〃	△ 13、04	下関
△ 13、09	小山	13、40	下関
△ 13、45	〃	△ 13、49	下関
14、12	郡口	14、15	下関
△▼ 14、29	小山	14、44	〃
△ 14、39	〃	△ 14、49	〃
14、42	郡口	15、09	〃
15、17	〃	△ 15、35	下関
△ 15、24	山口	15、50	小野田
15、42	〃	16、05	下関
16、07	郡口	△ 16、19	下関
△ 16、19	小山	▼ 16、42	小野田
16、37	小山	△ 16、35	下関
△ 16、43	郡口	△ 16、59	下関
16、54	〃	17、17	下関
△ 17、27	郡口	△ 17、34	下関
△ 17、39	小山	17、35	小野田
17、57	小山	18、19	小野田
△ 18、14	郡口	△ 18、35	下関
△ 18、47	小山	18、24	小野田
△ 18、59	〃	19、10	小野田
△ 19、44	〃	19、45	〃

△は山陽急行▲は宇部山口市営急行

編集後記

町長リコール賛否投票について近く町選管委から告示の日時、投票の日時の発表がなされますが、当広報委員会では決定した事項や、住民投票に関する事項について選管委より依頼あり次第、「号外」を発刊する予定でありますから、投票について遺憾なきよう……。

▽十月一日から列車ならびにバスのダイヤが変更されました▽変つた箇所列車、バス合せて五、六件に過ぎませんが皆さんの御要望に応えて全部の時刻表を掲げました。御利用の程ど……。（O生）

ネコの手も借りたい農繁期が近づいてきました。

仕事に追われ家の中が忘れがちとなり、アキス泥棒にとつて絶好の時期です。戸締りは特に厳重に充分な警戒を怠らないよう御注意下さい。「阿知須警部補派出所」

❶畑、風呂場、便所の戸締りは忘れていませんか。

❷出来るだけ留守番を置きましょう。

❸多数の現金は手許におかないようにしましょう。

❹窓の近くにゴミ箱、車、踏台や家の周囲に梯子などを置かないようにしましょう。

人事

出生の部

父　縄柄　出生見　部落

松田信人　二女　啓子　小南
秋山公人　二男　勝則　小南
兼定　彰　三女　淑子　西条
菅木　深　長女　美智子　浜
橋本昭三　長女　章子　小南
石丸昭夫　長女　三重子　岩西前
長女　美智枝　野口
浦田武祐　長男　士郎　西条
世護新一　長女　美代子　岩上

婚姻の部

夫　妻　部落

兼重　猛　吉富節子　赤迫
竹本　昭　角　幸子　中村
出口昌登　上野礼子　岩上

死亡の部

死亡者　死亡月日　年令　部落

中村治二　8月26日　32　岩辻
細田厚市　9月19日　19　砂一
吉谷只一　9月14日　62　赤迫
磯部彌四郎　9月25日　80　飛石

交通安全

飼犬には是非豫防注射

10月12・16日

町役場、農協支所で出ることのないようくれぐれも御注意下さい。

△とき　10月12日ならびに10月16日何れも午前九時から午後四時まで

△ところ　午前中一野口農協支所前、午後町役場前

△注射料金　一頭につき一八〇円

社会

年三分　母子資金の貸付

申込みは十一月一日から十日まで

夫のない女子で発狂子供（二十才以下）を育てている家庭を母子世帯といいますがこの母子世帯のうち郡費が始めたい、技術を身につけて就職したい。子供を学校や実地で修業させたいなどの理由でどうしても資金が欲しいと思われる方々に対しては年三分利子で母子福祉資金の貸付が行われます。

ことし第二回目の貸付が始まりましたら希望者は十一月一日から十日までに御申込み下さい。なお貸付の大略を次に掲げますが不明の点詳細については町役場社会係または地区民生委員へお尋ね下さい。

❶生業資金　事業をはじめるために必要な資金で、金額は五万円まで、借りて一年間無利子で据置きとし、そのあと年三分の利子で四年以内に償還。

❷支度資金　就職のため、定期奉公等必要な技能修得者目的とするもので月額一、五〇〇円を二年間まで習得期間満了後六カ月間据置、そのうち十年以内に償還

(3) 技能修得資金　事業または就職のため必要な技能修得者目的とするもので月額一、五〇〇円を二年間まで習得期間満了後六カ月間据置、そのうち十年以内に償還

(4) 生活資金　技能修得のあいだの生活を支える資金で生活保護法に入つていない世帯に本人月平均扶養児童一人につき五百円以内修得期間満了後十年以内に償還

(5) 事業継続資金　事業を拡張、継続するに必要な資金で三万円以内、据置期間はなく二年以内に償還

(6) 修学資金　扶養児童の就学のためのもので高校月七百円、大学月二千円、卒業後六カ月据置いて二十年以内に償還

（修業資金）　子供が生活のため技能を身につける必要な資金で月千五百円以内（二年以内）六カ月据置終了後五年以内に償還

交通安全

飼犬には是非豫防注射

10月12・16日

町役場、農協支所で出ることのないようくれぐれも御注意下さい。

△とき　10月12日ならびに10月16日何れも午前九時から午後四時まで

△ところ　午前中一野口農協支所前、午後町役場前

△注射料金　一頭につき一八〇円

人事

出生の部

父　縄柄　出生見　部落

松田信人　二女　啓子　小南
秋山公人　二男　勝則　小南
兼定　彰　三女　淑子　西条
菅木　深　長女　美智子　浜
橋本昭三　長女　章子　小南
石丸昭夫　長女　三重子　岩西前
長女　美智枝　野口
浦田武祐　長男　士郎　西条
世護新一　長女　美代子　岩上

婚姻の部

夫　妻　部落

兼重　猛　吉富節子　赤迫
竹本　昭　角　幸子　中村
出口昌登　上野礼子　岩上

死亡の部

死亡者　死亡月日　年令　部落

中村治二　8月26日　32　岩辻
細田厚市　9月19日　19　砂一
吉谷只一　9月14日　62　赤迫
磯部彌四郎　9月25日　80　飛石