徳地町報

発行所　徳地町役場
発行者　坂本篤介
編集者　河村鎮
印刷所　今澄印刷所

町の建設はこのように進められる

土地の高度活用 中心は農林業の開発
五カ年計画のあらまし

◇本町は県下最大の広面積の上に誕生したが、その母体である旧各村の間には、風土、環境など多少の相異はあったけれども合併後、町百年の繁栄への基礎をつくる新町建設の根本となるものは、この広大な土地の高度の活用と農林経営の合理化々を図り農林生産の飛躍拡大を図るより外に方法がないのであって、新町の建設計画の樹てられるに当ってもこうした考えの上に立って、モデル町としての本町の建設設計がたてられた。

◇私たちお互はよく研究と努力を重ねて豊かで明るい、平和で住みよいゝりっぱな町につくりあげて次代へ引継ぐことが、私たちに与えられた責任であり義務ではなかろうか。

◇本町が永久に発展していくための基本的条件は広い土地資源を最高度に活かして農林業を開発助長する以外に方法はないそこでこれを中心とする各部門にわたる計画のあらましをみることにしよう。

土地条件の整備

昭和二十六年災害復旧事業として、耕地の交換分合が行われたのは約十二町余りで、全耕地面積の〇、〇六%に過ぎないので、今後いつそう土地の交換分合の促進に努める一方、農道、用水路、溜池などの整備につとめることが挙げられている。

また老朽農地が全部の農地の半分を占めており、食糧増産の妨げとなっているので、耕土培養事業の実施が計画せられている。

食糧の増産

土地の改良とともに、経営技術の改善を図り、採種圃の設置により優良種苗の普及、病虫害防除等の積極策を構じて食糧の増産を確保する。

畜産の振興

食糧増産と重大な関係があるので、飼料作物の奨励やサイロ構築による飼料の自給を図るなど畜産振興が取りあげられている。

森林資源の培養

本町は町有林だけでも約八千六百余町歩、それに民有林一万三千余町歩ではかに国有林二千六百町歩があって、全面積の約八〇%を占めている現状である。

したがつて町財政はもとより、個人経済においても林産収入に依存するところが非常に大きいのである。

戦時中のらん伐とその後の無計画的な伐採で、現在約四千町歩（町有一千町歩部分林三百町歩、民有林二千七百町歩）の人工植栽を早急に行わなければならないとともに、天然林の培養等森林資源の増産確保がもられている。

道路の新設と改良

また林道開発、苗木生産組合の育成等こまかく実施計画が樹てられている。

町内の県道はほとんど幅員が狭いし、路面も悪いので、この改修について当局に要望し、地元負担金の財政措置を講ずる等積極的に誘致、交通の強化を図る。

町道の延長は二一〇キロであるが、幅員三m未満が一三四キロにも達しており一四六に及んでいるがこれらを次第に改良する長期計画も考えられている。

教育関係

教育施設の整備強化と、社会教育の部面では、公民館活動を中心に青年、婦人学級、校外教育の開設による社会教育の推進が規定せられている。

厚生事業の推進

全町民に国民健康保険の実施が計画せられており、既に今春四月からこれが実現することが確定せられており、予防と診療を併せ充実して「全町皆健康」の実現に努力せられるであろう。

以上が新町建設計画の大綱でありますが、この大綱を推進して、よりよい町を建設していくためには従来行われていた新生運動や等農村建設運動と併行して全町が足並を揃えて、人の和と具体的な実施方法を充分研究理解して、まじめな長期に亘る努力が払われない限り、単に机の上の計画に終るおそれがある。

私たち一人一人がよくこの事を理解して、手を握りあって懸命に努力することが大切でありましょう。

知識と理解と反省が
——地方自治発展の基だ——

◇どのようにりつぱにできた制度でも、これを運営するのは人々あるということを忘れてはならない。

◇地方自治を発達させるカギは、地方議会と執行部に「住民全体」の立場に立つて、住民全体の利益のために熱心に仕事してくれる人々を確保することが大切である。

◇このことは、住民が、住民としての自分の立場に深く強い自覚と反省を持つことによつてなしとげられるのである。

地方自治法

憲法の中の一章に「地方自治の本旨」がきめられているが、これが今の地方自治法のできた根本で、この条文の本質にもとづいて、地方分権を強くおし進め、地方自治行政の民主化を実現するために、広く成年男女に対して地方自治に直接参政する権利を認めて、地方自治体の首長は、住民が直接に選挙によつて選ぶこととし、新しく選挙管理委員、監査委員をつくり、一方地方議会の権限も大巾に拡げるなど、住民の自治権を拡大したのである。

その後において何回もの改正が行われたが、そのいづれも地方団体の自主、自律性を強化する方向に向けられているといえる。

これは、地方団体の事務のその一段監督的の制度はつとめて制限して、国家は最少限度の統制を行うだけに止めて地方団体の自律性を強める一方、地方議会の地位や権能を強めて、自主自律活動の推進に努めている。

またその裏づけとしては、とくに地方税法を改正して地方団体に財源をゆづり地方団体が自主財源を確立できる道を開いたことで、地方分権の徹底の道を歩いてきたのである。

とも角、いろいろの問題もあつたけれども、地方自治法は公布、施行されて

柚木小学校の改築すすむ
新田橋の完成
議会の動き
佐波高校の学力検査
新入学は健康な体で
所得税の確定申告は三月十五日まで
青色申告の申請も3月15日まで
固定資産課税台帳を御覧下さい
おしらせ

柚木小学校の改築すすむ

藤永土建の手で工事が急がれ2月12日上棟式が行われた

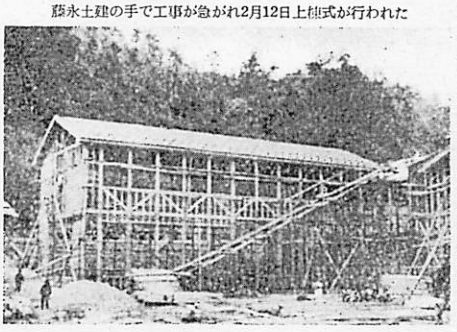

新田橋の完成

町道二宮—新田線の新田橋が360万円で延長106m巾3.3mの見事な木橋ができ2月6日完工式が行われた。

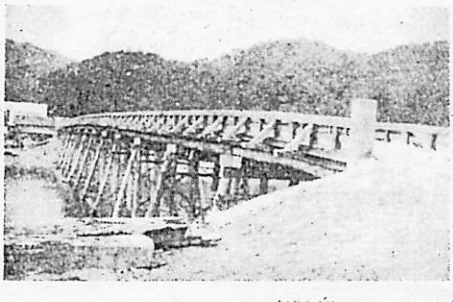

——議会の動き——

臨時第一回町議会が二月二十八日午前九時から出張公民館で開かれた。

当日の町長提出議案は

一、昭和三十一年度一般会計と特別会計の決算および

二、町有林立木の売却について町議会の承認を求める

の二件で、審議の事を理解して、手を握りあって懸命に努力することが大切でありましょう。

佐波高校の学力検査

3月18・19日

今年四月県立高校に入学希望者を選抜する学力検査は三月十八・十九の二日間県下の全高校で行われ、佐波高でも同日行われることになつています。

選抜は、中学校長から送られる調査書その他の書類と、選抜のための学力検査の成績を資料にして、高校長が三月二十三・二十八日午前中までに行い、三月二十八日正午にその結果が発表されます。

新入学は健康な体で

すぐそこまでやつてきた春入学されるお子さんをもたれる御家庭では、あれこれ何かと入学準備にお忙しいことと思います。

ところで入学前には、いつたいどんな用意が必要か主な点を二、三ひろつてみますと、

イ、入学前には教育委員会から入学通知書が皆さまのお手元に届けられますし学校でもいろいろの準備をはじめています。

この手続にはこまかい定めがありますので、わかりにくい点はすぐ教育委員会へ御相談下さい。

ロ、家庭ではまず「子どもながらの喜びの夢を育てやり、楽しく、安心して入学できる」ような心ま えを身につけさせることです。そこで

◎こく簡単な習慣やしつけは平素の動作や話しあいとか、家事の手伝いなどを通じて身につけさせる。

◎勉強といつても無理にさせず、自分の名前をかくくらいの軽いことをさせる。

◎カバンや洋服は学校と相談してきめる。

◎健全なる精神は健全なる身体からゞのように、勉強をしつかりするために今のうちに「健康診断」を受けて、悪いところはよく治しておきましよう。

所得税の確定申告は三月十五日まで

昭和三十二年分の所得税の確定申告をお忘れなく。用紙は税務署、役場にあります。申告と同時に（納税）をおすまして下さい。

この手続をお忘れなく。

青色申告の申請も3月15日まで

固定資産課税台帳を御覧下さい

昭和三十三年度の課税台帳の縦覧をつぎのとおり行います。

期間　三月一日から三月二十日まで

場所　徳地町役場

ただし島地、串地区は三月三日から七日まで

柚野八坂地区は三月十日から十四日までの間各支所

おしらせ

▽被保険者の異動は早く届出て下さい。

国民健康保険の被保険者に異動（出生、死亡、転入、転出など）があつた場合は十日以内に役場または支所にお届け下さい。

出生、死亡の場合は、助産費または葬祭費が支給されます。

▽未納の保険税はお早く納めて下さい。

◉看護婦さんの募集

島地診療所では看護婦さんを募集しています。

◉技術不自由児童の巡回相談所を開く。

3月25日午前一午後四時までの一日限り。

防府保健所で、無料相談所が開かれます。

◉被保険者は診断を受けられるときはかならず受診証をお出し下さい。お忘れの方が多いのでお医者さんも困つております。（国保係より）

◉自衛官募集

受付期間　3月1日から4月15日まで

年令　満十八才以上二十五才までの男子で中学校卒業程度の学力ある者

試験　4月末～5月上旬

入隊　六月よりはじまる

待遇　二十本給六千二百円

役場、支所に問合せを

受診証をお忘れなく

町日文本庄

5日　新市町村建設計画の事務検査

6日　新田橋（二宮～伊賀地）完工式

7日　出雲地区道族大会

11日　公明選挙常時啓発推進協議会

12日　柚木小学校上棟式

15日　教育委員会
新農村建設計画審議会

17日　事務連絡協議会

18日　新農村建設講演会、牛市場開催　町内PTA連合研修会

20日　施設委員会
民政委員会

21日　酒米生産現地調査

22日　農業共済組合総代集会

24日　経済委員会

28日　町議会

3月の予定

20日　総務委員会

25日　町議会

集団地域で栽培

水稲の早期増収を計画

水田の早期栽培の目的は(1)台風期（八～十月）までに収穫してその被害からまぬがれ(2)秋落ちを防止し(3)今まで生産の低い土地で増収をはかり(4)前作、後作を盛にして農家の経営を改善するなどで町や農業改良普及事務所では、今その準備や計画について、関係の団体、農家とともに研究をすすめより良い本町の農村建設を進めていくために努力している。

☆　☆　☆

昨年あたりからは、県下でもいたる所で水田の早期栽培が行われている。

本町でもいくらか行われていたが、三十三年産米からは町、農業改良普及事務所、農家の三者が一体となつて強くおし進めていくことになつたが、これにはおよそ一町歩以上の集団地域でないと、いろいろの点で不便でもあるので、まず集団地域には早期栽培をおし進めていく世話人をおいて行われるが、水稲の早期栽培は

風水害などをさける

毎年八～十月の台風期を中心の風水害の多い時期までに収獲して、災害から農作物をまもり

秋落ちを防ぎ

中生種、晩生種は秋落の原因となり易いので早期栽培でこれを防止し、そのほか、生産力の低い土地の増収をはかり、前作、後作ができるので、農業経営の改善にも役立つことになるのである。

山口県農業試験場で調べた早期栽培に適した品種で3月31日播種し5月1日本田植付の収獲期など下表のとおりである。

品種名	出穂期	成熟期	わら長さ	穂数
藤坂５号	7月15日	8月15日	18.1cm	17.5本
と わ だ号	7月15日	8月20日	19.7 〃	18.3 〃
農林１７号	7月19日	8月23日	18.4 〃	21.7 〃
タカネニシキ	7月20日	8月24日	19.6 〃	16.1 〃

今年の水稲早期栽培は下表のように、その集団化が計画せられている。

地区名	集団地域	実施面積	推進世話人
柚野	路谷	45反	正時一広一松郎一勲夫夫博夫磨治尊一一
〃坂	敷中	23反	善正庸茂正房太宗　安信　秀静梅武匡源
八地雲	坂谷	10反	永田村松田尾　邦門藤根川本
〃〃地	宮原	30反	福安河吉山松桑佐近山浅峠松村河岡岡山
島坂雲	ろか	17反	原井原田村村下
出野	木内	10反	
〃〃	木野	14反	
串〃	馬契	16反	
島〃	谷内	34反	
〃〃		40反	
八出	手と	40反	
〃柚	みづ	26反	
	河藤	10反	
	焼中	10反	
	八	17反	
	夏下	20反	
	日二	8反	
	志のは	20反	
	浅小		
	中大		
	御才		
	臼河		

全国火災予防運動

2月28日から3月13日まで

これからの三、四カ月は風が強く、湿度も低いので、火事がおこりやすく、注意しなければならない季節です。

どんな火事でもそのはじめは小さい火で、小火もそのほとんどが、人の不注意に原因する場合が非常に多いのです。

みんながさらに「火の用心」にてついていた気持で努めないと当町のように、広い地域と水利にとぼしい地方では、火事になつた火元はほとんど救うことができないことは、いままでの歴史がよくしめしています。

山口県ではこの期間中にとくに山火事の予防も重点的に実施されることになつています。

外国人は「日本人」ほど野外で、しかも平気で〃火〃をたく人間はいないといつていますが、こうしたならわしの影響か？　本町でも毎年山火事が相当に発生しております。

造林地の出火などはかならず許可を受けてやりましょう、最近の例から見てもかん単に「ヤブ」を焼くという考えで火をつけたのが山火事になり、たくさんの消防団員や部落の人に迷わくを掛ける場合も多いのです。お互がよく注意しあいうちやくから、このようなことにならないよう気をつけましょう

焼けて泣くより焼かない注意

春だ！木を植えよう

二～六割の補助もある

産業経済の発達にともない一般用材をはじめ、パルプ、坑木その他各方面に対して木材の需要はますますふえるできています。

将来もいつそうふえる傾向にあります。

こうした森林資源の需要の増加に備え、伐採のあと地の植林とともに、新しい林地への植林をおし進めて行く必要があります。

今年も三月から五月までを「国土緑化運動」の期間として、全国で植樹運動がくりひろげられます。

とくに山口県ではこの運動にあわせて「学校植林」が強く推進せられることになつています。

小、中学校の全部が三、四十年先を展望して、校舎などの立替時期に当つて、学校造林で必要な経費がまかなえる程度の計画造林をやるようにというわけですしかしこれを実際に実行するには、いろいろの問題がありとくに、市町村当局と議会、学校、住民の理解と協力がなければ到底できるものではありません。

一方民有林についてもその造林事業には県下でも毎年八千万円程度の補助金が出されて奨励されています

補助率は査定された経費の平均六割ですが、実際には、偶々の造林地については、最低二割～最高六割の範囲で補助されています。

今春造林を行われる方はすでに森林組合か役場へ造林計画書を出されたことと思いますが、植付の終りしだい、実行面積、苗木本数などを申告して手続を行つて下さい。

今は絶好の植林の季節です。私たちの町の将来のために、ヤブを退治して美しい緑の山に育てましょう。

春祭りでにぎわう　庄方観音さん

毎年二月十八～十九の二日間は庄方観音さんの縁日です。

今年はよい天気に恵まれて近年にないほど参拝者がおしかけました。

露店屋さん農具屋さんも集つてくる家畜市場も開かれるし、講演会も開かれて、そうとうにぎわいました。

春の息吹き

ニヨキニヨキと顔を出したツクシの坊や、大自然に脈うつ春の息吹き

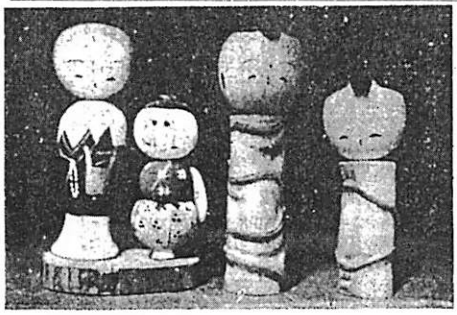

此君こけし

材料は五三竹、島地の阿部治郎さん、井上先生合作の民芸作品

私の提案

坊やも協力

（国土緑化運動三月から五月まで）

「ホー，まさに百年の計だナ」

三月の歴史とこよみ

歴史

1日　日本ではじめて郵便切手ができた（一八七二）

2日　日本で最初の飛行機がとんだ（一九一一）

三月一日から「緑化運動」が行われます。

私たちの徳地町はその面積の八割以上が山林で、山の幸（さち）の開発が町発展のいしづえとなりましょう。しかし植林を行つて木材を増産すると、やがては木材の価格が下つてくるようになるのではないか……と心配する人があると聞いております。

こうした心配は以下書きますような理由で、絶対に心配のいらないことをわかつていただき、もつともつと造林に励んで、大徳地町の発展と併行して、個人経済を豊かにするよう努力いたしましょう。

わが国は国土の六五％（二五〇〇万町歩）は山林で、貯えられていると推定せられている木材はおよそ六六億石といわれていますがそのうち経済的に利用価値のない不良材が四〇億石ありこれは木材としては残り二六億石が木材として伐られて、私たちの生活に役立つているわけです。

一方一年間の木材の総必要量は、一億六千万石で、これは毎年の木材の成長量六千万石の約三倍に当ります。

これはいままで木材の多くは、薪炭、建築、坑木などにおもに利用されていたものが、近代産業の原料や材料として利用されるようになり、パルプ、化学センイ、合成センイなどに利用され、木材の需要がますますふえてきたからです。

13日　エジソンが映画の機械を発明（一八九一）

17日　日本人の手で人力車が作られた（一八七〇）

23日　明治四年小学校令がだされた（一八七一）

25日　東京にはじめて点燈がついた（一八七七）

31日　ロンドンではじめてテレビが公開せられた（一九三〇）

日本では一九五三年二月一日のNHKがはじめ。

こよみと行事

国土緑化運動

（3月から5月まで）

山林の愛護と森林資源の高度利用へ、みんなで力をあわせましょう。

火災予防運動

（2月28日3月13日）

三月から五月にかけて火事のシーズンです「人の不注意の怒しろ」を再認識しましょう。

春分の日（二十一日）

春分は自然をたたえ、生物をいつくしむ日です。

お彼岸の中日です。祖先のお墓まいりもしましょう

また動物を愛護しましょう

電気記念日（二五日）

明治十一年電燈がともつてから八十年、電気をムダ使にわないのも皆のため。

所得税の確定申告

三月十五日が締切です。

少年少女の家出に注意

境遇の変るこの時期に子供の生活を見守り、心の支えになつてあげましよう。

こう考えてくると植林の重要なことが分つてくるしいくら生産してもねんがんが下るなどはまあ無いというても間違いないと思います

私たちが造林をする場合場所と土質をよく調べ、また何を植えるか、生産するか木材は何の用途に向けられるか、品種などを考えて行うことが大切です。

私たちは地域産業発展のいしづえとなるよう常に研究と努力しています。

（佐波高林業グループ）

☆　☆　☆

季節のマンガ

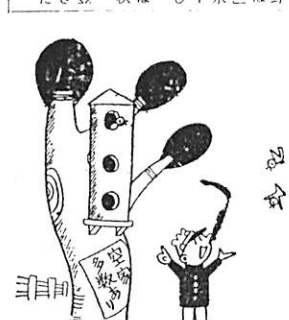

養老院へ愛の贈物

消防官で働いている柚野地区祖父の松村卯剣さんは仕事のひまひまに「長命杖」二十本を作り、養老院で余生を送つている町出身者十八名に贈つて下さいと申しでられた。

二月二十六日町長さんはこの杖と慰問品を持つて秋穂養老院を慰問された。

老人たちは故郷の香り豊かなこの杖をなでたり、さすつたりみんなが大喜びだつたという話