阿知須町広報

阿知須町役場発行
山口県吉敷郡
阿知須町
発行人　中尾　岩雄
編集人　土本　源一
印刷所
山口印刷株式会社
山口市今道80の1
電話２５９番

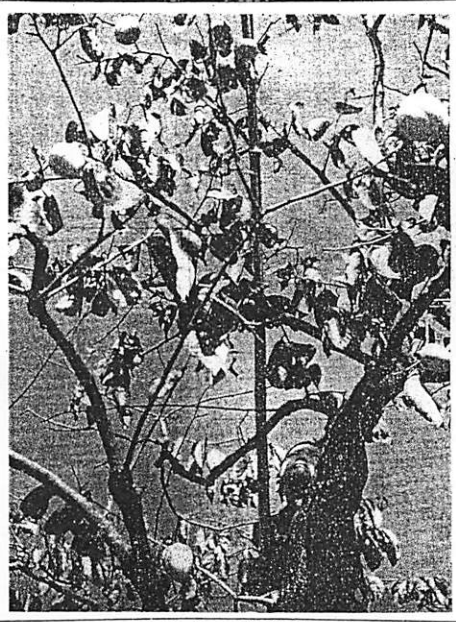

秋深みゆく

青く澄みきった大空に乳色の雲の谷間から、やさしく微笑む陽ざしを一ぱいにうけて、柿の実は日一日と爽やかに熟れてくる。
秋のあしおとが身近かに感じられ静かに深まりゆく。

十一月のこよみ

◎文化財保護強調週間（一日―七日）
◎司法週間（一日―七日）
◎文化の日（三日）
◎優良公民館表彰（三日）
◎文化勲章伝達式（三日）
◎働く少年の保護運動（一日―十日）
◎公明選挙強調期間（一日―十五日）
◎地方自治法十周年記念式（十三日）
◎勤労感謝の日（二十三日）
◎新穀感謝行事（二十三日―二十五日）
◎灯台週間（二十五日―七日間）
◎全国火災予防運動（二十六日―三日間）
◎更生保護記念日（二十七日）
◎海上防犯週間（十七日―二十三日）
◎家畜寄生虫駆除月間（一日―三十日）

県政だより

「山口県から押売りを撲滅」

◆主婦泣かせの押売りを取締る「山口県押売等防止条例」が、十月十五日から施行されました。
◆この条例で禁止している押売りとは小行商とか広告寄付を集める場合に断られても立去らない。
◆一般的な予防方法では玄関に男物下駄をそろえておく押売防止の立札や貼紙『貼紙には押売り等はすぐ警察へ防犯組合』のように防犯団体名を使うと効果があります。
◆一方警察では、これから軽い押売りでもドシドシ取締りますが、違反者に対しては六ケ月以下の懲役その他による不安を一掃し明るい生活を築くために皆さまの御協力をお願いします

態度や安つぽい同情は絶対締る「山口県押売等防止条例」が、十月十五日から施行されました。
◆この条例で禁止している押売りとは小行商とか広告寄付を集める場合に断られても立去らない。(2)許しも得ずに家の中や庭に座りこんだり玄関などに品物を並べる。(3)かつてに物を修理して代金を請求する。(4)断つた人や居合せた人に害を加えるような言動をして不安をいだかせる。(5)家や物にいたずらする。その他です。
◆さて押売りが来た際は(1)まず『いりません』と、はつきり断る(2)あいまいな

事業税（後期分）の納期限は十一月末日です

阿知須婦人学級　料理講習会開催

〃天高く馬肥ゆる秋〃〃食欲の秋〃また行楽シーズンに備えて、阿知須婦人学級では、十月八日午後一時から、公民館階上で〃宇部友の会〃の柏村先生を招き、会員弐百名参加のもと栄養料理の講習会を開催、母の立場から楽しい家庭生活の一端と婦人の立場から希望にみちた社会生活を半日求めた。

料理内容
(一)おすし　米五合砂糖大3塩大1酢五勺のり10枚卵2ケ梅干のしそ奈良漬少々
(二)焼豚　肉100匁玉葱1ケ生姜1ケ醤油大3酒大2水大5砂糖小2
(三)芝えびのおにがら揚げ　芝えび50匁塩少々食油（揚げもの用）卵3ケひき肉20匁食パン1枚玉葱小1ヶ人参少々食油（三と共同）片栗粉少々
(四)スコッチエッグ
(五)松茸のはさみ揚げ　松茸5本よそ（みんち）30匁片栗粉少々塩少々
(六)野菜の串ざし　小芋100匁人参1本さんど豆10本塩砂糖少々　はすの筏豆煎え20匁筏豆2本酢砂糖、塩少々
(七)ハムの筒まき　ハム5枚大根1本塩、砂糖、酢少々

スポーツ

近郷野球大会　阿青軍にがい歌

本町体育協会主催の第八回近郷野球大会は、十月二十日絶好のコンディションに恵まれ、阿中グランドで五チームが参加、午前九時中尾教育長の始球により熱戦の火蓋が切られた。第一試合Aグランドの阿青対阿中は、阿中軍新人チーム初出場、善戦空しく敗れ去りBグランドの阿中OB対秋穂隊協は、おされ気味だった阿中OB軍よく粘つて三対一で勝ち進み、山陽狂軍と対戦香川投手の不調をついて七対一で快勝し優勝戦へ進出。一方阿青軍は佐山青年の蔵岡投手に牛耳られていたが、六回表二死、二、三塁の好機に、二塁手山田君のライト前クリンヒットで、一点を先取そのまゝ押し切り優勝戦に臨み、かくて優勝戦は我の阿青軍力の阿中OB軍と本町の同志の対戦となり予想を裏切つて阿青軍が優勝、中尾副会長より優勝旗授与、午後四時大会の幕を閉じた。

おらが村のNOワン

菊作りの名人　鴨生原田中八重子さん（四七）

幼少の頃より父有兼定前町長の秘法の菊作りを見覚えて今では先づ阿知須のNO.ワン
その種類約六十種百二十余鉢（昨年）新種を注文買入れには広島、宝塚等の植物園を見歩いての注文だから一寸とつたもの。
茶室でお茶を出された茶器が菊模様、ヒョイと目を上げれば掛軸が菊の花、話を聞けば汁器は勿論、着物の柄迄菊模様が多いそうで亡くなられたお婆さんの名前迄キクさん、
菊作りには美しい花を咲かす迄の苦心が並大低ではない、十二月の腐植土作りに始まり、一月には油粕鶏糞等の肥料作り、五月の若芽からは孫鉄、子鉄、本鉢と生長するにつれて植替その間の消毒、殺虫、梅雨には特に根腐れに気をつけ、夏は連日の灌水、この灌水たるや二三年前迄は五十尺の井戸からツルベで汲みそれもばけつに一ばいや二はいでは足りたものではないのだから大変だ
腐葉土にしてもカマギで二十ばいそれも松杉の針葉樹が入つてゐては結果がよくないそうで、これは毎年岐阜の西福寺に取りに行かれ、特に根腐れに気をつけ、夏は連日の灌水、この灌水たるや二三年前迄は五十尺の井戸からツルベで汲みそれもばけつに一ばいや二はいでは足りたものではないのだから大変だ
腐葉土にしてもカマギで二十ばいそれも松杉の針葉樹が入つてゐては結果がよくないそうで、これは毎年岐阜の西福寺に取りに行かれ、波の西福寺に取りに行かれも、無言の教えとなり、明川砂、田土が三輪車で三、四寸、あまり土を持つて来られると今に鴨生原が日の山より高くなりますよと云ふと、さすがは奥さんその時は切取つて干拓の堤立に寄贈するとおつしやる。
昔から「花を愛する者に悪人なし」とか、もつと〳〵花を愛し自然の美を味い、心豊かな暮しをすれば次代を荒負ふ子供の情操教育にも、無言の教えとなり、明るい社会が生れて来るのではないでしようかとさすが教育熱心の奥さん人々によつて職業、生活様式とそ違え、庭に一輪の花を植へ或は部屋に一鉢、一輪の花がある家はその家庭平和、人間的な心の暖かさが何がわれて感じのよいものだ。美しい大きなお土産を胸の中一ぱいに咲かせておいとました。

第十四回歌会作品（順不同）

旦　益弘憲久子
土けむりはバスを包みて視野きかず七曲峠今越ゆるらし
砂合　西中　正之
水底まで陽の透りゐる朝なり川土提をゆつくり駅まで歩む
浜　宮雲かめ子
ケイトウの葉末に露のひかり居るそばを通りて洗濯に行く
旦　植村トシ子
生活の苦しきに歌詠むなど嘲され夫逝きてより八月経ちにき
浜　白木美枝子
グランドを区切る校舎の影長く子等はおのづと別れ遊べり
旦　益弘　吾一
移り住みこの石山にいどみしより山の形を半ば変へたり
寺河内　兼雲　きぬ
二十四の若き棟梁は棟上げのお祝ひ申せば胸はりてこたふ
飛石　河崎　幾代
実りゆたかな稲田の中に石炭がら敷きて固めし道を吾がゆく
北祝　部坂　信子
身構へて黒き眼をみはる禽小さきものの鋭さを見し
浜　是枝　英雄
山の下に切りて積まれし石の間のあら草おとろふ秋となりたり
◎去る九月二十九日宇部市商工会議所に於て開かれた山口県短歌大会で当町の河崎幾代さんは互選賞第三位を受けられた。作品は
埋骨の土つきし手を払ひつつ二十年の友情の終りと思ふ

青少年問題協議会設置さる

本町では昭和二十七年七月二十五日、青少年問題協議会設置法第八十三号第一条第二項に基づき、十月九日阿知須町青少年問題協議会が設置された。当日は午後一時から町議会議場で役員選任及会則審議が行われ役員は次の通り

会長　中尾　岩雄
副会長　伊藤　又右衛門
委員　中尾　正一　佐野　熟　江藤　フクヲ　松本　信　田福　助　白藤　男　井木　雅　基　忠　尾　幸　本　一　山定　雄　中蔵　岳　釈金　治　正司　忠　植杉　逸　片野　雄　白松　道　松岡　輝

潮

○狼の群が赤ん坊をさらつて行つた事件がインドにあつた。数年経つて狼の群から寒い返した時、その子は狼の乳で立派な少女になつていたが言葉が話せなかつた。
○この話は先日山大玖村教授の講演の一部。――日本人は幼年時に我儘勝手に育て、あとで道徳教育だなぞと騒ぎ立てる。欧米人は幼年時に手きびしく育てる、それから除々に愛の鞭の手加減をゆるめて行く。
○公共心についても日本人は幼童に誠に甘い。高校生が電車のシートに靴を磨いたと云つてなげくけれどもシートの上に泥のついたズックであがつた幼童には微笑してすましている。
○阿知須温泉の前の池に観賞用の鮒を生かしたら子供が全部持つて行つた。
○大人だつて、万年池公園の紅葉樹を何気なく手打つて行く人が多い。持つて帰つて家の神棚にでも生ける云う風習な信仰心である。だが一万人が手打つて行くと一万本の樹木が被害を受けるのだ。万年池は裸にされる。子供が持帰つた鮒でセゴシを作つて一盃やる算用をする前に、鮒の履歴についい考へてみるのが、子供に対する教育と云うものだ。万年池に生かした鯉だつて歩止りは一割しかなかつたと聞く。
○先づ大人自身公共心について深い反省をすべきである。しかも後に子供の道徳心を培うべきだ。鉄は熱いうちに打つ方がよい。

昭和三十二年度第三次二等陸海空士の募集について

受付自昭和三十二年十一月二十日　至昭和三十三年一月十一日
年令　昭和三十三年一月十八才――二五才
試験　昭和三十三年三月末
入隊

お知らせ

来る十一月二十三日（土）午前八時半より体育祭を（諸競技、相撲、武道）を挙行致しますから多数御参加下さい
詳細は追つて各区長さんへお知らせします。
阿知須町体育協会

町政ニュース映画第五、六、七、八巻が完成しました子供会リクエーションに大いに活用して下さい。申込は広報係え。

声援のルツボ

井小校。阿小校。運動会

九月二十九日行う予定だつた井関小学校大運動会は雨に泣かされて十月一日に変更。盛りたくさんなプログラムのページを開いた、この日は十月の声と共に肌寒い風がやおら吹いてすつかり秋の心地、日曜日ではなかつたので家族あげての見物人も例年よりやゝ少い感じはしたがそれでも児童たちは一生懸命競技に、小さな胸をはづませて熱中し楽しい一日を終つた。

当日の成績

紅　八六点
白　一二九点

部落別対抗リレー（少年団）

一位　源河
二位　玉川
三位　引野
四位　赤浜
五位　且

阿小校は十月十三日絶好の運動会日和に恵まれ、午前八時国旗掲揚。開会式挙行の後、直ちに競技にうつり六年男子徒競走にはワン公が飛び出し一諸に走つてランナーの妨害？をしたり又紅白リレーではバトンを間違えて渡す（此の場合主催者側の一考を要す）といふ珍事？も起り終始楽しいゲームを展開、親子三代リレーや部落別対抗リレーでは観覧者も我を忘れて総立ちり秋の心地、日曜日ではなかつたので家族あげての見物人も例年よりやゝ少い感じはしたがそれでも児童たちは一生懸命競技に、小さな胸をはづませて熱中し楽しい一日を終つた。

当日の成績

紅　八六点
白　一二九点

部落別対抗リレー（少年団）

一位　源河
二位　玉川
三位　引野
四位　赤浜
五位　且

阿小校は十月十三日絶好の運動会日和に恵まれ、午前八時国旗掲揚。開会式挙行の後、直ちに競技にうつり六年男子徒競走にはワン公が飛び出し一諸に走つてランナーの妨害？をしたり又紅白リレーではバトンを間違えて渡す（此の場合主催者側の一考を要す）といふ

写真説明
上　井小校のカゴマリ
右　阿小校の綱引き
右下　阿小校の素晴らしい顔

十二月三日は
乳児検診日です

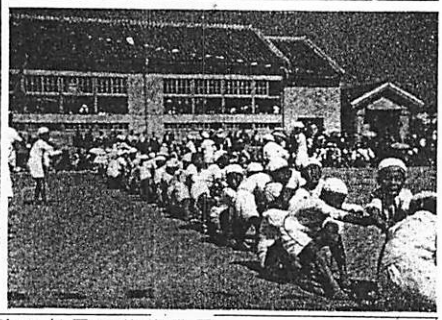

一位　砂合
二位　東条
三位　小古郷
四位　鴨生原
五位　縄田
六位　西条

第十五回短歌会予告

◎とき　十二月一日（日曜）后一時半より
◎ところ　町公民館二階
◎題詠二首以内を十一月二十五日までに町教育委員会宛送付のこと。（町広報掲載の都合上期日厳守）
◎本年最后の歌会です。多数御出席下さい。

阿中校の展示会

十周年記念行事の一環として阿中校では十月十八日十九日にかけて本館階上、第三、第四校舎で開催された。当日の成績

理科	特選	一四点
社会	〃 入選	二十点
〃	〃 一	七点
国語	〃	二十七点
〃	〃	十六点
数学	〃	一点
〃	〃	十点
英語	特選	二十点
〃	入選	六十点
図画	〃	七十点
〃	〃	七点
工作	〃	一四点
〃	〃	七点
〃	〃	九点

トピックス

◆十月八日午前九時より町議会議場で農業委員会が開催され『新農村建設総合対策の事務取扱要領』について討議された。

◆岩西婦人会は十月十五日午後二時より末広講師を招いて料理の講習会を開催、途中舅入りと聞いて全員見物に出かけ講習は一時中止？となり講師迄ひかれて見物と言ふ騒ぎもあつたが、どうにか滞おりなくすんだ

◆十月十七日非小校は午前九時より第三回校内体育研究会を開催元県教保総体育

習字	特選	十点
音楽	〃 入選	三十三点
〃	〃	三点
保体	〃	四点
〃	〃	六点
職業	〃	二点
〃	〃	七点
家庭	〃	九点
〃	〃	五点
〃	〃	二〇点

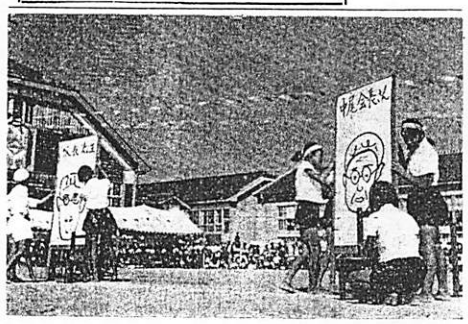

見ておこう選挙人名簿

現在調整中の昭和三十二年度の基本選挙人名簿は十月三十一日までに作製を完了しましたが、十一月五日から十九日迄（十五日間）町役場で従覧に供しますから有権者はこの期間内に役場に出向いて自分の名前や家族が間違いなく載つているか何うかを見てをきます。もし名簿に洩れていたり、誤載があると思われた場合には、この期間内に、文書で選挙管理委員会に異議の申立ができます。

☆　☆　☆

不連続線

◆人間は自己を離れて生きられないようにできている癖に、自己に執着すれば、罰を受けなければならないように出来ているのだ。

◆よく見せようとする意識が、実に浅薄な感じを与えるのだ、もつと落付いて、ありのままにしている方が奥ゆかしいものだ。

◆鉛を金に見せようとするむなしい努力より、鉛は鉛としての真の価値を出すことに努力した方が、どれだけ尊く美しいものかわからない。

◆人間はなぜ醜いかというと、第一に人間だけが嘘がつけるからである。自分の本心を見せないのに二た通りある。一つは本心を見せるには疲れすぎているのである。他は本心を見せるには自信がなさすぎるのである。

◆自分の悪いことを知つている罪人は、自分を正しいと常に思いこんで、他人を責める人間よりはずつと幸福だ、その人は、神を信じることができるからだ。

◆そして有難いとか、勿体ないと言うことを本当に知ることができるからこの世に一番救われないものは、神に対して不平を持つ奴だ。（人生の四季）

課上杉是先生（現在厚狭中学校長）を招き各学年別に十五分間づつ研究、相憎の雨でグランド使用が出来ないので講堂内で行われた。

◆十月十七日午後一時より社会課では役場にてワン公の予防注射が実施された。

◆十月二十一日阿小校で午後七時より交通安全協会阿知須分会講習会が開催された。

◆赤い羽根共同募金は目標額に達し十月二十五日吉佐福祉事務所を通じて県共同募金委員会へ収められた。

◆阿中OBチームは去る十月十二、三日両日行われた小郡地区B級軟式野球大会で初優勝

国民金融公庫山口支所第三、四半期資金については貸付資金としては貳億四千六百万円貸付が可能であり借入申込は十一月中旬迄。

昭和三十二年度山口県行政書士試験の実施について

一受験資格

①学校教育法（昭和二十二年法律第二十六号）による高等学校を卒業した者又は同法第五十六条第一項に規定するこれと同等以上の学力があると認められた者

②国又は地方公共団体の公務員として行政事務を担当した期間が通算して三年以上になる者

③行政書士法施行細則第一条の規定により前号に掲げる者と同等以上の知識及び能力を有する者と認められる者

その認定の基準は

A行政書士又は司法書士の補助者としてその事務を行つた期間が通算して三年以上となる者

B公団、各種協同組合又は商工会議所等の職員として行政事務に準ずる事務に従事した期間が通算して三年以上になる者

二試験方法及び試験科目（筆記）

(一)行政書士の業務に必要な法令

(二)一般常識

(三)作　文

三試験の日時場所

(一)試験の日時

昭和三十二年十一月二十九日（金曜日）午前十一時

(二)場所

山口市旅島山口県庁内職員会館

(三)合格発表

昭和三十二年十二月中旬

四出願期間

昭和三十二年十一月一日から同月二十日まで

詳細は町役場迄

話題

★秋祭り

二百十日も二百二十日もお年満作、県下初の早期栽培となしく過ぎて、今年は豊作、神に対して不平を一躍モデルケースの成果を収めるし、年に一度のお祭り日は、さすがに離れの顔も明るい六日は雨に祟られて競馬は七日になつたが〝御神幸〟〝演芸会〟〝競馬〟と秋の大祭は滞りなく終つた。

★慰安の夕べ

十月十一日午後八時より農協組合のお世話で阿小講堂にて浪曲及び映画の夕べが開かれた。連絡の不徹底も手伝つてか、五百名程度の聴衆者であつたが、浪曲〝義理の裏街道〟の熱演には万雷の拍手が終始場内にこだまし映画〝おやかましあつかまし〟の上映中には腹をかゝえて笑ひこけ仲秋の夕べを楽しく過ごした。

★保育園の運動会

十月十八日、朝虹が立つて危ぶまれたお天気も、どうやら晴れ間の多い秋日和になつた此の日、町立第一千鳥保育園では運動会が催され終始微笑みの中に秋の一日を送つた。

また第二保育園でも十月二十日に開催。父兄に見守られて、園児等は楽しい運動会を行つた。

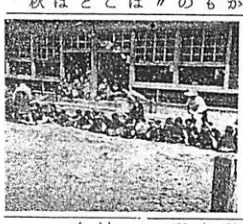

阿知須体育協会相撲部員募集

国体に三名送り出した相撲部ではこのほど新らたに部員を募集中でありますので新制中学卒業以上の方でやつて見ようと思われる方は遠慮無く申込み下さい、尚校に於て練習致しますから其の時迄で申込みを〆切ります。宛先は本町教育委員会内阿体協相撲部

申告所得税第二期分の納期は

11月1日より30日まで

納税は早目に済ませましょう。

山口税務署

〃貯蓄写真コンクール〃

一、題材①銀行郵便局等金融機関窓口風景

②その他勤労による喜び家庭内の明るいくらしの表現

サイズ、キャビネ版以上

締切　十一月三十日（当日消印有効）

宛先　山口県庁内貯蓄推進委員会

よろこびとかなしみ

出生の部

父	続柄	出生	部落
岩崎清	長男	勉	縄北
藤村弘毅	長女	京子	浜
森富滋	長女	悦子	縄北
浜中保男	長男	明尚	小西
友永為助	三男	司	東
中村昭三	長男	勝昭	西条
岡村隆甫	長男	秀隆	岩辻
弘中為一	二男	宗明	築地
林一男	長女	早智恵	北祝
永久昭二	長女	裕美	西条

婚姻の部

夫	石丸	達男	岩西前
妻	藤村	聰江	小郡町
夫	石田	徳一	岩西前
妻	野口ミサヲ		福岡県田川市
夫	辻岡	克己	岩辻
妻	佐々木ツヤコ		山口市
夫	藤村	弘毅	浜
妻	山崎ヤエ子		美東町
夫	上堀	肇	宇部市
妻	藤井	久代	且西
夫	村田	隆	東岐波
妻	青木千代子		浜
夫	落合	悠	山口市
妻	縄田	豊子	縄南
夫	中尾	保	南祝
妻	米倉	和子	佐賀県唐津市

死亡の部

死亡者　死亡月日年令部落

村田　滋　9月25日　18　縄南
為田一恵　10月26日　23　岩上

昭和三十二年十月三十一日現在