

| | | | | | |
|------------------------|---|-------------------------------|-----------------------------|---|---------------|
| 事業所名 | るりがくえんきらら夢KOBO | | |  | |
| 併設事業 | きららホーム（共同生活援助） | | | | |
| 所在地 | 山口市宮野上783 | 担当 三好 | | | |
| 電話 | 083-821-2044 | | | | |
| FAX | 083-921-1044 | | | | |
| ホームページ メール | ruri-miy@c-able.ne.jp | | | | |
| 登録者数 | 17名 | 一日当たりの 利用人数 | 16名 | 男性 13名 | 女性 3名 |
| 利用者年齢 | 29歳以下 約 5名 | 30歳代 約 6名 | 40歳代 約 3名 | 50歳代 約 2名 | 60歳以上 約 1名 |
| 受け入れ可能 利用対象者 | <input type="checkbox"/> 身体 <input checked="" type="checkbox"/> 知的 <input type="checkbox"/> 精神 <input checked="" type="checkbox"/> 発達 <input type="checkbox"/> 高次脳機能 <input type="checkbox"/> 難病 特記： | | | | |
| 開所日 開所時間 | 月曜日～金曜日（土曜日） 9：00～15：30 | | お休みの日 | 日曜日、祝日、年末年始他 （月によって土曜日出勤あり） | |
| 通所方法 | <input checked="" type="checkbox"/> 送迎あり | <input type="checkbox"/> 送迎なし | 市内、宮野駅 | | |
| | 送迎ルート2方向 | | | | |
| 昼食 | <input checked="" type="checkbox"/> あり | <input type="checkbox"/> なし | 昼食代の内、230円負担 | | |
| 工賃内容 | 平均工賃 25,500円 | | 最大支給額 27,270円 | 最小支給額 21,780円 | |
| | 賞与年3回（夏・冬・年度末） | | | | |
| 実習受け入れ | <input checked="" type="checkbox"/> 可能 | <input type="checkbox"/> 要相談 | 通年受け入れ | | |
| 事業所見学 | <input checked="" type="checkbox"/> 可能 | <input type="checkbox"/> 要相談 | 通年受け入れ | | |
| 体験利用及び 実習費用 持参物等 | 昼食代600円/日（弁当持参可） | | | | |
| 昨年度 一般就労実績 | 6カ月以上定着者 | | <input type="checkbox"/> あり | <input type="checkbox"/> なし | 職種 |
| 作業環境 | 休憩場所 | 更衣室男女,食堂他 | | | |
| | 食事スペース | 食堂 | | | |
| | 洗面、便所 | 洋式 | | | |
| 専門職配置 | <input type="checkbox"/> 作業療法士 <input type="checkbox"/> 精神保健福祉士 <input type="checkbox"/> 公認心理士 <input type="checkbox"/> 手話通訳 <input type="checkbox"/> () | | | | |

● どのようなことをしていますか？

紙器加工（箱の製造）や施設外への清掃作業。園外作業（除草）原木椎茸栽培や堆肥づくり、名札ケースづくりなど、その人に合うように色々な作業をしています。

紙器加工



● どのような方の利用が多いですか？

基本的に知的障がいの方が多いが、発達障がいの方や身体障がいの方も利用されています。

花見



● 利用時間は自分で決められますか？

施設外には車両に乗り合わせて移動することが多いので難しいと思います。施設内作業のみで自力通勤できれば時間や曜日等決めていただいても構いません。

リンゴ狩り



● 余暇活動はありますか？

季節行事（花見、海水浴、りんご狩り、初詣、餅つき）、調理実習、日帰り旅行、外食他

食堂

更衣室

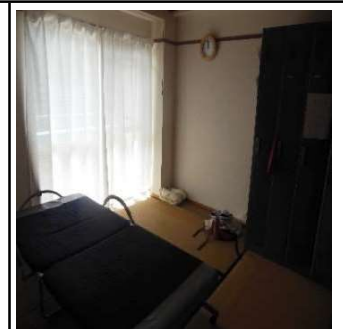

| 一日の流れ | |
|-------|-----------|
| 時刻 | 内容 |
| 8:45 | 送迎車両到着 |
| 9:00 | 朝礼、終了後作業 |
| | 作業開始 |
| 10:30 | 15分休憩 |
| | 作業 |
| 12:00 | 昼食、休憩 |
| 13:00 | 作業開始 |
| 14:15 | 15分休憩 |
| 15:00 | 掃除 |
| 15:30 | 退社、送迎車両出発 |
| | |
| | |

～メッセージ～

| | | | | | |
|------------------------|--|--|--------------------------|---|-------------|
| 事業所名 | ふしのエコ事業所 | | |  | |
| 併設事業 | | | | | |
| 所在地 | 山口市宮野上3342 | 担当 野原 | | | |
| 電話 | 083-928-0415 | | | | |
| FAX | 083-928-8453 | | | | |
| ホームページ メール | fushinoeco@yahoo.co.jp | | | | |
| 登録者数 | 20名 | 一日当たりの 利用人数 | 20名 | 男性 16名 | 女性 4名 |
| 利用者年齢 | 29歳以下 1名 | 30歳代 2名 | 40歳代 7名 | 50歳代 4名 | 60歳以上 6名 |
| 受け入れ可能 利用対象者 | <input type="checkbox"/> 身体 <input checked="" type="checkbox"/> 知的 <input checked="" type="checkbox"/> 精神 <input type="checkbox"/> 発達 <input type="checkbox"/> 高次脳機能 <input checked="" type="checkbox"/> 難病 特記： | | | | |
| 開所日 開所時間 | 月曜日～金曜日 9:00～16:00 | | お休みの日 | 土・日・祝・年末年始 | |
| 通所方法 | <input type="checkbox"/> 送迎あり | <input checked="" type="checkbox"/> 送迎なし | 宮野駅への送迎あり 自家用車・自転車通所可 | | |
| 昼食 | <input type="checkbox"/> あり | <input checked="" type="checkbox"/> なし | ダイヤスへ仲介可 | | |
| 工賃内容 | 平均工賃 61,036円 | | 最大支給額100,700円 | 最小支給額 2,400円 | |
| | 月給（前月分実績）・賞与（年3回）・一時金・生活支援金・交通手当 | | | | |
| 実習受け入れ | <input type="checkbox"/> 可能 | <input checked="" type="checkbox"/> 要相談 | | | |
| 事業所見学 | <input checked="" type="checkbox"/> 可能 | <input type="checkbox"/> 要相談 | | | |
| 体験利用及び 実習費用 持参物等 | 特になし | | | | |
| 昨年度 一般就労実績 | 6カ月以上定着者 <input type="checkbox"/> あり <input checked="" type="checkbox"/> なし | | 職種 | | |
| 作業環境 | 休憩場所 | テレビ設置・浄水器完備 | | | |
| | 食事スペース | 休憩室・多目的室で対応 | | | |
| | 洗面、便所 | 洋式対応 | | | |
| 専門職配置 | <input type="checkbox"/> 作業療法士 <input checked="" type="checkbox"/> 精神保健福祉士 <input type="checkbox"/> 公認心理士 <input type="checkbox"/> 手話通訳 <input type="checkbox"/> () | | | | |

● どのようなことをしていますか？

一般廃棄物収集運搬業（定期収集・臨時収集・分別作業）

- ・単純作業なので、誰でもできます
- ・毎日来れば、高い工賃が得られます

分別作業風景



● どのような方の利用が多いですか？

最近では、工賃が沢山ほしい利用者が増加

● 利用時間は自分で決められますか？

最低週3日以上の利用が必要です。

● 余暇活動はありますか？

年2回の旅行（県内・県外）

休憩スペース

| 一日の流れ | |
|-------|--------------|
| 時刻 | 内容 |
| 8:45 | 通所 |
| 9:00 | 作業分担発表・作業開始 |
| 10:30 | 休憩 |
| 10:45 | 作業開始 |
| 12:00 | 昼食・休憩 |
| 13:00 | 作業分担発表・作業開始 |
| 14:30 | 休憩 |
| 14:45 | 作業開始 |
| 15:30 | 作業終了・掃除・後片付け |
| 16:00 | 帰宅 |
| | |
| | |



～メッセージ～

少しでも働きたい思いがあれば先ずは相談してみてください。
何か良い方法を一緒に考えてみましょう。

| | | | | | | | |
|------------------------|--|-------------------------------|---------------------------------|---|--------------|----|-----|
| 事業所名 | 山口地域就労継続支援事業所 | | |  | | | |
| 併設事業 | | | | | | | |
| 所在地 | 山口市宮野下1277番地1 | 担当 | | | | 松井 | |
| 電話 | 083-902-2180 | | | | | | |
| FAX | 083-902-2188 | | | | | | |
| ホームページ メール | akarisagyouso@tuba.ocn.ne.jp | | | | | | |
| 登録者数 | 28名 | 一日当たりの 利用人数 | 22名 | 男性 | 10名 | 女性 | 18名 |
| 利用者年齢 | 29歳以下 約14名 | 30歳代 約7名 | 40歳代 約6名 | 50歳代 約0名 | 60歳以上 約1名 | | |
| 受け入れ可能 利用対象者 | <input checked="" type="checkbox"/> 身体 <input checked="" type="checkbox"/> 知的 <input checked="" type="checkbox"/> 精神 <input checked="" type="checkbox"/> 発達 <input checked="" type="checkbox"/> 高次脳機能 <input type="checkbox"/> 難病 特記： | | | | | | |
| 開所日 開所時間 | 平日8時～17時 | | お休みの日 | 土日祝日 8月13日～15日 12月29日～1月3日 | | | |
| 通所方法 | <input checked="" type="checkbox"/> 送迎あり | <input type="checkbox"/> 送迎なし | 自転車・公共交通機関等での通所も可 送迎可能地区は要相談 | | | | |
| 昼食 | <input checked="" type="checkbox"/> あり | <input type="checkbox"/> なし | 施設外の食堂にて調理し提供 昼食代は実費請求（400円） | | | | |
| | 外注弁当等の対応も可能 | | | | | | |
| 工賃内容 | 平均工賃 17,000円 | | 最大支給 約50,000円 | 最小支給額約2,000円 | | | |
| 実習受け入れ | <input checked="" type="checkbox"/> 可能 | <input type="checkbox"/> 要相談 | 通年受け入れ可 | | | | |
| 事業所見学 | <input checked="" type="checkbox"/> 可能 | <input type="checkbox"/> 要相談 | 通年受け入れ可 | | | | |
| 体験利用及び 実習費用 持参物等 | 上履き・着替え・水筒（お茶）・箸・ハンカチ等 実習費不要、希望により実費で手芸製品等の体験可（完成品は持ち帰り） | | | | | | |
| 昨年度 一般就労実績 | 6カ月以上定着者 | | <input type="checkbox"/> あり | <input checked="" type="checkbox"/> なし | 職種 | | |
| 作業環境 | 休憩場所 | 作業室（3か所）・多目的ホール・静養室あり | | | | | |
| | 食事スペース | 施設外の食堂にて昼食提供（弁当の場合は施設内で喫食） | | | | | |
| | 洗面、便所 | 男女別・車いす乗り入れ可 | | | | | |
| 専門職配置 | <input type="checkbox"/> 作業療法士 <input type="checkbox"/> 精神保健福祉士 <input type="checkbox"/> 公認心理士 <input type="checkbox"/> 手話通訳 <input type="checkbox"/> () | | | | | | |

● どのようなことをしていますか？

施設内における軽作業をはじめとして施設外における清掃作業や農作業まで能力やニーズに合わせた様々な作業を提供しています。

作業風景



● どのような方の利用が多いですか？

身体・精神・知的の多岐に渡り、年齢層も10代から60代まで幅広く在籍しています。

作業風景



● 利用時間は自分で決められますか？

在宅を含め、利用時間は希望に沿う形で対応可能です。
(ただし送迎は朝・夕の定時のみとなります)

手芸製品





● 余暇活動はありますか？

毎月1回(原則として第2火曜日)を利用者さんの希望によるレクリエーション企画日としているほか、2年に1回程度の頻度で一泊旅行を実施しています。

食事風景

休憩スペース

| 一日の流れ | | 食事風景 | 休憩スペース |
|-------|-----------|--|---|
| 時刻 | 内容 |  <p>法人理念である「大好きな地域で働き、暮らしたい」を応援します」を合言葉に、地域との関わりを大切に施設運営を行っています。 これからもご協力頂いた方々への感謝の気持ちを忘れずに、また、現在関わって下さるひとりひとりの思いを大切に、利用者満足度100%を目指していきます。</p> |  |
| 9:00 | 出勤・作業開始 | | |
| 9:50 | 休憩(10分) | | |
| 10:00 | 朝礼 | | |
| 10:05 | 作業 | | |
| 11:45 | 昼食休憩(1時間) | | |
| 12:45 | 作業 | | |
| 14:00 | 休憩(15分) | | |
| 14:15 | 作業 | | |
| 15:45 | 作業終了・清掃 | | |
| 16:00 | 退社 | | |
| | | | |
| | | | |

| | | | | | |
|------------------------|--|--|-----------------------------|---|-------------|
| 事業所名 | アス・ワーク | | |  | |
| 併設事業 | 就労移行支援事業 | | | | |
| 所在地 | 山口市宮島町5-26 | 担当 梅田 | | | |
| 電話 | 083-941-6758 | | | | |
| FAX | 083-941-6738 | | | | |
| ホームページ メール | https://us-life.jp/ us-work@wonder.ocn.ne.jp | | | | |
| 登録者数 | 14名 | 一日当たりの 利用人数 | 11.4名 | 男性 7名 | 女性 7名 |
| 利用者年齢 | 29歳以下 9名 | 30歳代 2名 | 40歳代 3名 | 50歳代 0名 | 60歳以上 0名 |
| 受け入れ可能 利用対象者 | <input checked="" type="checkbox"/> 身体 <input checked="" type="checkbox"/> 知的 <input checked="" type="checkbox"/> 精神 <input checked="" type="checkbox"/> 発達 <input checked="" type="checkbox"/> 高次脳機能 <input type="checkbox"/> 難病 特記： | | | | |
| 開所日 開所時間 | 月曜日～金曜日 9:00～17:00 | | お休みの日 | 土曜日・日曜日・年末年始 | |
| 通所方法 | <input checked="" type="checkbox"/> 送迎あり | <input type="checkbox"/> 送迎なし | 旧市内を中心に要相談 | | |
| 昼食 | <input type="checkbox"/> あり | <input checked="" type="checkbox"/> なし | | | |
| | 弁当持参 | | 基本的に昼食は各自持参を原則 注文可能(要実費) | | |
| 工賃内容 | 平均工賃 28,840円 | | 最大支給額 75,336円 | 最小支給額 103円 | |
| 実習受け入れ | <input checked="" type="checkbox"/> 可能 | <input type="checkbox"/> 要相談 | 通年可能、但し事前調整が必要 | | |
| 事業所見学 | <input checked="" type="checkbox"/> 可能 | <input type="checkbox"/> 要相談 | 通年可能、但し事前調整が必要 | | |
| 体験利用及び 実習費用 持参物等 | 除草作業等も可能な服装、長靴 昼食・飲み物 | | | | |
| 昨年度 一般就労実績 | 6カ月以上定着者 <input checked="" type="checkbox"/> あり <input type="checkbox"/> なし | | 職種 | 2名 | |
| 作業環境 | 休憩場所 | 食堂を共同利用、作業室も一部利用可、静養室 | | | |
| | 食事スペース | 食堂を共同利用 | | | |
| | 洗面、便所 | 洋式トイレ、多目的トイレ、 | | | |
| 専門職配置 | <input type="checkbox"/> 作業療法士 <input type="checkbox"/> 精神保健福祉士 <input type="checkbox"/> 公認心理士 <input type="checkbox"/> 手話通訳 <input checked="" type="checkbox"/> (看護師) | | | | |

● どのようなことをしていますか？

作業内容は、次の通りで各作業とも請負作業となり、出来上がりや作業手順が決まっていますので、精度が求められます。

(内容)

屋外作業：除草、草刈り、ポスティング

室内作業：折込、組立、梱包

屋外作業



● どのような方の利用が多いですか？

知的・精神・発達の方々の利用が多く、室内作業と屋外作業は希望のほか個人の適正等を考慮し配分します。また、他の事業所より作業時間が長いいため作業的にはきついところもありますが、一般就労を目指す為の生活リズムの確立を重視しております。

屋内作業



● 利用時間は自分で決められますか？

利用時間や作業内容に関しては、事前にサービス利用計画案をもとに利用者や関係者とも相談の上決定します

リンゴ狩り



● 余暇活動はありますか？

花見・昼食会・リンゴ狩り

食事・休憩スペース



| 一日の流れ | |
|-------|-------------|
| 時刻 | 内容 |
| 8:45 | 出勤 |
| 9:00 | 朝礼・清掃 |
| 9:30 | 作業開始 |
| 10:30 | 休憩（10分間） |
| 10:40 | 作業開始 |
| 12:00 | 昼食休憩 |
| 13:00 | 作業開始 |
| 14:30 | 休憩（10分間） |
| 14:40 | 作業開始 |
| 16:45 | 作業終了・作業日誌記入 |
| 17:00 | 退社 |

～メッセージ～

皆様のご利用をお待ちしております

お気軽にご相談してください

| | | | | | | | |
|------------------------|--|---|--|---|--------------|-------|-----|
| 事業所名 | 社会福祉法人 ほおの木会 多機能型通所施設 鳴滝園 | | |  | | | |
| 併設事業 | 生活介護事業・短期入所事業他 | | | | | | |
| 所在地 | 〒753-0212 山口市下小鯖1359番地3 | 担当 | | | | 山野井 | |
| 電話 | 083-927-3838 | | | | | | |
| FAX | 083-927-5848 | | | | | | |
| ホームページ メール | https://ynet.gr.jp/narutaki/ | | | | | | |
| 登録者数 | 60名 | 一日当たりの 利用人数 | 58名 | 男性 | 38名 | 女性 | 20名 |
| 利用者年齢 | 29歳以下 約5名 | 30歳代 約15名 | 40歳代 約15名 | 50歳代 約20名 | 60歳以上 約3名 | | |
| 受け入れ可能 利用対象者 | <input type="checkbox"/> 身体 <input checked="" type="checkbox"/> 知的 <input type="checkbox"/> 精神 <input checked="" type="checkbox"/> 発達 <input checked="" type="checkbox"/> 高次脳機能 <input type="checkbox"/> 難病 特記： | | | | | | |
| 開所日 開所時間 | 昭和60年6月 ほおの木会発足 平成2年4月 鳴滝園 開園 | | お休みの日 | 土曜（開園日アリ）、日・祝日 G・W、お盆、年末年始 | | | |
| 通所方法 | <input checked="" type="checkbox"/> 送迎あり | <input type="checkbox"/> 送迎なし | マイクロバス、普通車での送迎 | | | | |
| 昼食 | <input checked="" type="checkbox"/> あり | <input type="checkbox"/> なし | | | | | |
| | 食堂アリ | | | | | | |
| 工賃内容 | 平均工賃 16,118円 | | 最大支給額 約40,000円 | 最小支給額 3,000円 | | | |
| 実習受け入れ | <input checked="" type="checkbox"/> 可能 | <input type="checkbox"/> 要相談 | | | | | |
| 事業所見学 | <input checked="" type="checkbox"/> 可能 | <input type="checkbox"/> 要相談 | | | | | |
| 体験利用及び 実習費用 持参物等 | ショートステイ利用、食事費用 昼食（食堂利用の場合 一食350円） 実習日誌、着替え、上履き | | | | | | |
| 昨年度 一般就労実績 | 6カ月以上定着者 | | <input checked="" type="checkbox"/> あり | <input type="checkbox"/> なし | 職種 | サービス業 | |
| 作業環境 | 休憩場所 | 11:00～11:10、12:00～13:00（昼食）、14:00～14:10 | | | | | |
| | 食事スペース | 食堂アリ | | | | | |
| | 洗面、便所 | 洗面所、トイレ 各1カ所（利用者用） | | | | | |
| 専門職配置 | <input type="checkbox"/> 作業療法士 <input type="checkbox"/> 精神保健福祉士 <input type="checkbox"/> 公認心理士 <input type="checkbox"/> 手話通訳 <input checked="" type="checkbox"/> （ 看護師 ） | | | | | | |

● どのようなことをしていますか？

- ・パン・クッキーの製造・販売
- ・紙箱製造
- ・野菜、お米の袋詰め
- ・ボルトの点検
- ・釘を数えて箱詰め
- ・段ボールの組み立て
- ・ポストティング
- ・廃品回収業務

● どのような方の利用が多いですか？

8割の利用者さんがグループホームを利用しています。

● 利用時間は自分で決められますか？

- ・基本9：30～16：30
- ・実習等は時間変更できます

● 余暇活動はありますか？

- ・ボーリング、お花見、旅行、夏祭り、クリスマス会
- ・カラオケ、吹奏楽、土曜日開園日

大人気の手作りお菓子！



24時間テレビに出演しました☆



余暇のヨガでリラックス♪



| 一日の流れ | | |
|-------|-----|--|
| 時刻 | 内容 | |
| 8:45 | | |
| 9:00 | 登園 | |
| 9:30 | 作業室 | |
| 10:30 | | |
| 11:00 | ↓ | |
| 12:00 | 昼食 | <p style="text-align: center;">～メッセージ～</p> <p>利用者さん一人ひとりが、十分に能力を発揮できるように努め、利用者主体の活動を作り出せるよう取り組んでいます。パンの製造・販売をメインに、内職や施設外就労等、様々な活動を行っています。</p> <p>余暇支援についても、コロナ禍の中でも「できるカタチで」をテーマに、利用者さんが楽しめるような企画や園旅行を実施しています。</p> |
| 13:00 | 作業室 | |
| 14:30 | | |
| 15:30 | ↓ | |
| 16:45 | 帰宅 | |
| 17:00 | | |
| | | |
| | | |
| | | |
| | | |

| | | | | | |
|------------------------|--|---|----------------------|---|---------------|
| 事業所名 | みんなの森 | | |  | |
| 併設事業 | サテライト（花の森） | | | | |
| 所在地 | 山口市下小鯖2698-1 山口市大内間田2-6-14 | 担当 | 志賀 原田 | | |
| 電話 | 083-941-6859 |  | |  | |
| FAX | 083-929-3918 | | | | |
| ホームページ メール | https://minnanomoriyamaguchi.web.fc2.com/information.html | | | | |
| 登録者数 | 55名 | 一日当たりの 利用人数 | 24.2名 | 男性 26名 | 女性 29名 |
| 利用者年齢 | 29歳以下 約 5名 | 30歳代 約 7名 | 40歳代 約23名 | 50歳代 約 12名 | 60歳以上 約 8名 |
| 受け入れ可能 利用対象者 | <input type="checkbox"/> 身体 <input type="checkbox"/> 知的 <input checked="" type="checkbox"/> 精神 <input checked="" type="checkbox"/> 発達 <input type="checkbox"/> 高次脳機能 <input type="checkbox"/> 難病 特記：主に精神障がいの方のご利用が多いです。 | | | | |
| 開所日 開所時間 | 月～金 10：00～14：30 | | お休みの日 | 土日・祝日,年末年始 12/31～1/3 | |
| 通所方法 | <input checked="" type="checkbox"/> 送迎あり <input type="checkbox"/> 送迎なし | <input type="checkbox"/> 要相談 ・自家用車の利用可（敷地内駐車場有） ・路線バスのバス停すぐそば | | | |
| 昼食 | <input checked="" type="checkbox"/> あり <input type="checkbox"/> なし | <input type="checkbox"/> 弁当持参可能 食事提供加算により無償で提供しています。 所得によって自己負担をお願いする場合があります。 お住いの市役所へ確認をお願いします。 | | | |
| 工賃内容 | 平均工賃 5,500円 | 最大支給額 16,000円 | 皆勤した方は3,000円を上回る額とする | | |
| | 年2回賞与（調整一時金として） | | | | |
| 実習受け入れ | <input checked="" type="checkbox"/> 可能 | <input checked="" type="checkbox"/> 要相談 | | | |
| 事業所見学 | <input checked="" type="checkbox"/> 可能 | <input checked="" type="checkbox"/> 要相談 | | | |
| 体験利用及び 実習費用 持参物等 | 昼食代200円、送迎をご利用の場合は100円の費用がかかります。 持参物：長靴、雨合羽、帽子、水筒（必要に応じ）等 学校実習：保険の加入、病原菌検査をよろしくお願いします。 | | | | |
| 昨年度 一般就労実績 | 6カ月以上定着者 | <input type="checkbox"/> あり <input checked="" type="checkbox"/> なし | 職種 | | |
| 作業環境 | 休憩場所 | 個別の休憩所、更衣室等で休憩も可能。 | | | |
| | 食事スペース | 調理場兼食堂 | | | |
| | 洗面、便所 | 洗面：トイレ併設1か所／便所：洋式1か所、和式3か所 | | | |
| 専門職配置 | <input checked="" type="checkbox"/> 作業療法士 <input checked="" type="checkbox"/> 精神保健福祉士 <input type="checkbox"/> 公認心理士 <input type="checkbox"/> 手話通訳 <input checked="" type="checkbox"/> 看護師) | | | | |

● どのようなことをしていますか？

*お弁当のおかずやお菓子作り、パン製造などの調理部門
 *自分のペースで働ける軽作業などの内職部門
 *地域の方と関わることができる、会社清掃や農作業補助、地域情報誌の配布などの施設外就労部門
 *今後の就労を考えている方のための就労支援部門

調理部門

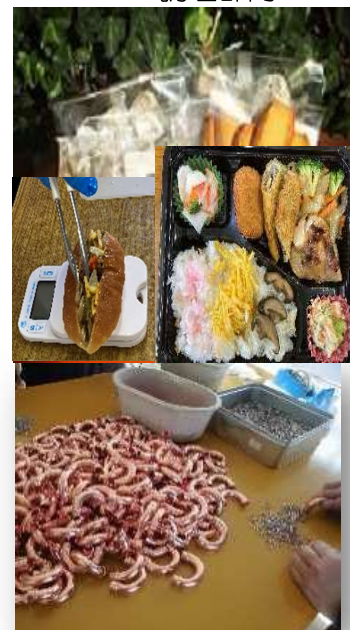

● どのような方の利用が多いですか？

永い間、働いていない方。初めて福祉サービスを使う方。体力や経験不足が心配で、なかなか社会に踏み出せない方、いずれ復職したいけど、今は無理をしたくない方、などです。

● 利用時間は自分で決められますか？

ご本人と話し合い目的に沿って利用頻度などを検討していきます

農業部門



● 余暇活動はありますか？

季節の行事や誕生日会をみんなで企画します。

食事風景（みんなの森） 花の森・休憩スペース

| 一日の流れ | |
|--------|----------------|
| 時刻 | 内容 |
| 8:45 | 送迎 |
| 9:00 | 送迎 |
| 9:30~ | 体温や血圧測定・出勤簿記入 |
| 10:00 | 仕事開始 |
| 11:00 | 休憩（10分）作業により変動 |
| 12:00 | 昼食休憩 |
| 13:00 | 仕事開始 |
| 14:00 | 後片付け・反省会 |
| 14:30 | 退社・送迎 |
| 15:00~ | 在宅支援等 |
| | |
| | |

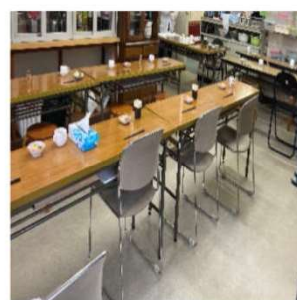

～メッセージ～

ご利用者様に寄り添い、ご本人と話し合いながら常に目標、目的を検討していきます。在宅での支援も行っています。「まず一歩」をお考えの方のご相談もお受けいたします。

訪問看護・相談支援事業所も併設していますの生活面や医療面においてもサポートしています。

| | | | | | | | |
|------------------------|--|--|---------------------------------|---|--------------|----|----|
| 事業所名 | シオン多機能事業所 | | |  | | | |
| 併設事業 | 就労移行支援 | | | | | | |
| 所在地 | 山口市大内御堀3953-15 | 担当 | | | | 桑原 | |
| 電話 | 083-941-5678 | | | | | | |
| FAX | 083-941-5688 | | | | | | |
| ホームページ メール | zion@rice.ocn.ne.jp | | | | | | |
| 登録者数 | 30名 | 一日当たりの 利用人数 | 20名 | 男性 | 26名 | 女性 | 4名 |
| 利用者年齢 | 29歳以下 約7名 | 30歳代 約9名 | 40歳代 約4名 | 50歳代 約9名 | 60歳以上 約1名 | | |
| 受け入れ可能 利用対象者 | <input type="checkbox"/> 身体 <input checked="" type="checkbox"/> 知的 <input checked="" type="checkbox"/> 精神 <input checked="" type="checkbox"/> 発達 <input type="checkbox"/> 高次脳機能 <input checked="" type="checkbox"/> 難病 特記：実際に実習等を行ってみて、ご利用が可能な方 | | | | | | |
| 開所日 開所時間 | 月曜日～金曜日 9時～16時 土曜日 月2回 時間都度変わります。 | | お休みの日 | 開所日以外の土・日・祝日 | | | |
| 通所方法 | <input checked="" type="checkbox"/> 送迎あり | <input type="checkbox"/> 送迎なし | ・送迎については個別に要相談。 ・自家用車通勤は要相談。 | | | | |
| | 旧山口市内・防府駅 | | | | | | |
| 昼食 | <input checked="" type="checkbox"/> あり | <input checked="" type="checkbox"/> なし | 昼食は当事業所が提供 弁当持参可能 | | | | |
| | | | | | | | |
| 工賃内容 | 平均工賃 25,427円 | | 最大支給額 93,670円 | 最小支給額 300円 | | | |
| 実習受け入れ | <input checked="" type="checkbox"/> 可能 | <input type="checkbox"/> 要相談 | 通年受け入れ | | | | |
| 事業所見学 | <input checked="" type="checkbox"/> 可能 | <input type="checkbox"/> 要相談 | 通年受け入れ | | | | |
| 体験利用及び 実習費用 持参物等 | 実習費用はかかりませんが、実習に伴う準備品は各自で用意して頂きます。 持参物：着替え、水筒、長靴、セーフティーインソール、コップ、上履き等 詳細は一覧表にしておりますので、打ち合わせの際にご説明します。 | | | | | | |
| 昨年度 一般就労実績 | 6カ月以上定着者 | | <input type="checkbox"/> あり | <input checked="" type="checkbox"/> なし | 職種 | | |
| 作業環境 | 休憩場所 | 多目的室、更衣室 | | | | | |
| | 食事スペース | 多目的室（個別の対応が必要な方は相談室を使用） | | | | | |
| | 洗面、便所 | 男性トイレ、女性トイレ、多目的トイレあり。（様式） | | | | | |
| 専門職配置 | <input type="checkbox"/> 作業療法士 <input type="checkbox"/> 精神保健福祉士 <input type="checkbox"/> 公認心理士 <input type="checkbox"/> 手話通訳 <input type="checkbox"/> () | | | | | | |

● どのようなことをしていますか？

作業内容

- ①(株)モノポライズからの委託業務
 - ・資源物・空き缶の分別作業
 - ・発泡スチロールの溶解作業
 - ・一般廃棄物の分別
 - ・モノポライズリサイクルセンターでの施設外就労
- ②小郡庁舎・小郡地域交流センター・小郡保健センター清掃業務
- ③個人宅や共同受発注センターからの草刈り作業
- ④一般廃棄物収集運搬業

資源物の分別作業



● どのような方の利用が多いですか？

当事業所は、登録者30名中、26名が男性です。一般就労を経験したけど、自分のペースで働きたいという方や、就労継続支援B型から就労移行支援、就労継続支援A型、一般就労など時間をかけて目指したいという方など、様々な目標を持たれている方の利用があります。

小郡清掃



● 利用時間は自分で決められますか？

利用ペースや利用時間については、ご利用される方の要望に合わせて調整できますが、送迎については基本的に朝便と夕方便のみですので、それ以外の時間帯は、ご自分で交通手段を検討する必要があります。当事業所から300mのところコミュニティバスのバス停もありますので、バスを利用できる方や自分で通える方については、利用時間の自由度が高いです。

余暇・生活支援プログラム



● 余暇活動はありますか？

平日以外に毎月2回土曜日を開所しております。余暇・生活支援プログラムとして、勉強会や調理実習、ドライブ、レクリエーション等を行っています。現在はコロナ禍のため、内容については限定的となっております、状況を見ながらプログラム内容も決めています。

相談室

多目的室

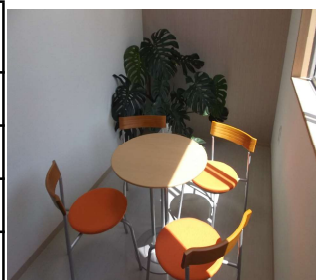

| 一日の流れ | |
|-------|-----------------|
| 時刻 | 内容 |
| 8:30 | 出勤 |
| 9:00 | 朝礼 |
| 9:15 | 午前・作業開始 |
| 10:30 | 10分休憩（※夏場は1時間毎） |
| 12:00 | 昼食・休憩 |
| 13:00 | 午後・作業開始 |
| 14:30 | 10分休憩（※夏場は1時間毎） |
| 16:00 | 作業終了 |
| 16:30 | 帰宅・送迎 |
| 17:00 | |
| | |
| | |

～メッセージ～

当事業所は、外で体を動かす仕事メインで、屋内作業はほとんどありません。バックアップ企業と連携し、資源物の分別作業を中心に取り組んでいますが、作業内容自体も地域に必要な仕事で、一人ひとりが重要な役割を担っています。作業は『大変そうだな…』と思われるかも知れませんが、実際に取り組んでみると、自分の取り組める作業が必ず見つかると思います。優しく明るい職員とメンバーがいますので楽しいですよ！実習等もお受けしますので、お気軽に当事業所へお越し下さい！！

| | | | | | |
|------------------------|---|--|------------------------------------|---|---------------|
| 事業所名 | 多機能型事業所 ひらきの家 | | |  | |
| 併設事業 | 生活介護、障害者支援施設、共同生活援助、相談支援、児童発達支援、放課後等デイサービス | | | | |
| 所在地 | 山口市仁保中郷10053番地1 | 担当 | 八木 | | |
| 電話 | (083) 929-5050 | | | | |
| FAX | (083) 929-5051 | | | | |
| ホームページ メール | http://hirakinosato.com/ | | | | |
| 登録者数 | 11名 | 一日当たりの 利用人数 | 11名 | 男性 10名 | 女性 1名 |
| 利用者年齢 | 29歳以下 約 2名 | 30歳代 約 1名 | 40歳代 約 3名 | 50歳代 約 4名 | 60歳以上 約 1名 |
| 受け入れ可能 利用対象者 | <input type="checkbox"/> 身体 <input checked="" type="checkbox"/> 知的 <input type="checkbox"/> 精神 <input checked="" type="checkbox"/> 発達 <input type="checkbox"/> 高次脳機能 <input type="checkbox"/> 難病 特記： | | | | |
| 開所日 開所時間 | 月曜日～金曜日 8：30～17：30 | | お休みの日 | 土・日曜日 (土曜日が開所日になる月も あります) | |
| 通所方法 | <input type="checkbox"/> 送迎あり | <input checked="" type="checkbox"/> 送迎なし | | | |
| 昼食 | <input checked="" type="checkbox"/> あり | <input type="checkbox"/> なし | 給食(昼食費:550円) ※食事提供体制加算対象者(340円) | | |
| | 弁当持参可能 | | | | |
| 工賃内容 | 平均工賃 23,037円 | | 最大支給額 100,800円 | 最小支給額 5,000円 | |
| 実習受け入れ | <input type="checkbox"/> 可能 | <input checked="" type="checkbox"/> 要相談 | 通年受け入れ | | |
| 事業所見学 | <input type="checkbox"/> 可能 | <input checked="" type="checkbox"/> 要相談 | 通年受け入れ | | |
| 体験利用及び 実習費用 持参物等 | 作業着、長靴、帽子、タオル、余暇に必要な物 | | | | |
| 昨年度 一般就労実績 | 6カ月以上定着者 <input type="checkbox"/> あり <input checked="" type="checkbox"/> なし | | 職種 | | |
| 作業環境 | 休憩場所 | 作業室等で休憩です。 | | | |
| | 食事スペース | 食堂があります。 | | | |
| | 洗面、便所 | 洋式対応 | | | |
| 専門職配置 | <input type="checkbox"/> 作業療法士 <input type="checkbox"/> 精神保健福祉士 <input type="checkbox"/> 公認心理士 <input type="checkbox"/> 手話通訳 <input type="checkbox"/> () | | | | |

● どのようなことをしていますか？

屋外では、農作業が中心です。ネギ、小松菜、椎茸、さつまいも、いちご等を栽培しています。
室内では、段ボールの組み立て、値段シールの貼り付け、清掃等を行っています。
一人ひとりのペースを大切に作業を行ないます。

いちごのハウス栽培



● 事業所の特徴は何ですか？

仁保の自然豊かな静かな環境で作業を行っています。
近隣の道の駅に収穫物を出荷しています。

さつまいもの収穫



● 利用時間は自分で決められますか？

利用時間や利用日は、ご本人のペースで決めていただいております。
半日利用、週数回の利用も可能です。

ねぎの水耕栽培



● 余暇活動はありますか？

散歩、ドライブ外出等を行います。

食事風景

休憩スペース

| 一日の流れ | |
|-------|------------------------|
| 時刻 | 内容 |
| 8:30 | 出勤・身支度 |
| 9:00 | 掃除・余暇 |
| 9:45 | 作業開始 |
| | ご本人のペースで休憩 |
| 11:50 | 昼食・休憩 |
| 13:30 | 作業開始 |
| 15:30 | 作業終了 |
| | 休憩 |
| | ※それ以降の活動については、 要相談。 |
| 17:30 | 退社 |
| | |



～メッセージ～

作業は、ゆっくりとしたペースで行っています。
視覚・聴覚的な配慮を行うこともできます。
まずは、見学にいらしてください。

| | | | | | | | |
|------------------------|--|--|---|---------------------------------------|--------------|---|--|
| 事業所名 | 合同会社ギルドやまぐち 就労継続支援B型事業所アスティナ | |  | | | | |
| 併設事業 | | | | | | | |
| 所在地 | 山口市宮野上176-3 E号 | 担当 | | | | 岡部 | |
| 電話 | 070-8326-7318 | | | | |  | |
| FAX | | | | | | | |
| ホームページ メール | http://lloguild.jp/ | | | | | | |
| 登録者数 | 0名 | 一日当たりの 利用人数 | 名 | 男性 名 | 女性 名 | | |
| 利用者年齢 | 29歳以下 約 名 | 30歳代 約 名 | 40歳代 約 名 | 50歳代 約 名 | 60歳以上 約 名 | | |
| 受け入れ可能 利用対象者 | <input checked="" type="checkbox"/> 身体 <input checked="" type="checkbox"/> 知的 <input checked="" type="checkbox"/> 精神 <input checked="" type="checkbox"/> 発達 <input type="checkbox"/> 高次脳機能 <input type="checkbox"/> 難病 特記：階段があるため下肢に障害がある方は難しいかもしれません | | | | | | |
| 開所日 開所時間 | 月～金曜日 9：30～15：30 土曜日(隔週)9:30～12:00 (営業カレンダーによる) | | お休みの日 | ・日曜・祝日・年末年始 ・土曜日隔週 (営業カレンダーによる) | | | |
| 通所方法 | <input checked="" type="checkbox"/> 送迎あり | <input type="checkbox"/> 送迎なし | 送迎あり(15km程度を見込) バス・電車等自力通所可能 | | | | |
| | 原則話し合い | | | | | | |
| 昼食 | <input type="checkbox"/> あり | <input checked="" type="checkbox"/> なし | 電子レンジ・電気ポット使用可 近場にお店あり | | | | |
| | 弁当持参可 | | | | | | |
| 工賃内容 | 平均工賃 円 | | 最大支給額 円 | 最小支給額 円 | | | |
| | 令和5年4月開所のため工賃実績はありません。 | | | | | | |
| 実習受け入れ | <input checked="" type="checkbox"/> 可能 | <input type="checkbox"/> 要相談 | 通年受け入れ | | | | |
| 事業所見学 | <input checked="" type="checkbox"/> 可能 | <input type="checkbox"/> 要相談 | 通年受け入れ | | | | |
| 体験利用及び 実習費用 持参物等 | ・上履き、弁当、水筒持参でお願いします。 ・外作業もあるため、タオル・着替えなどの準備は必要。 | | | | | | |
| 昨年度 一般就労実績 | 6カ月以上定着者 | | 職種 | | | | |
| 作業環境 | 休憩場所 | 作業場スペース | | | | | |
| | 食事スペース | 作業場スペース | | | | | |
| | 洗面、便所 | 洋式トイレ | | | | | |
| 専門職配置 | <input type="checkbox"/> 作業療法士 <input type="checkbox"/> 精神保健福祉士 <input type="checkbox"/> 公認心理士 <input type="checkbox"/> () | | | | | | |

● どのようなことをしていますか？

- ・室内軽作業と外作業があります。
- ・外作業は田畑での農作業を行います。
- ・室内作業は、自動車部品やポストインのチラシ折りを行い、配達や配布も行っていきます。

作業室

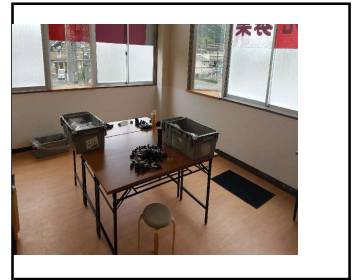

● どのような方の利用が多いですか？

- ・体力に不安のある方やうまく人の輪に入れられない方。
- ・なかなか社会に踏み出すことができない方など。

作業風景（部品組立）

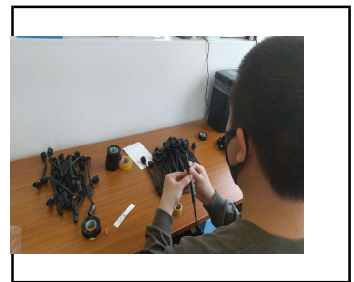

● 利用時間は自分で決められますか？

・基本 9:30~15:30 になります。
利用頻度や利用時間等をご相談ください。

作業風景（折り込み）

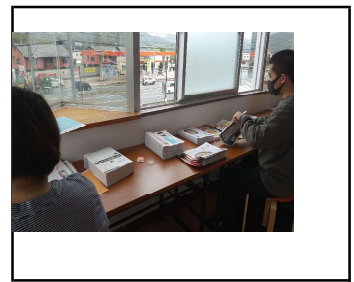

● 余暇活動はありますか？

基本土曜日にレクリエーションを行っていく予定です。

農作業風景

| 一日の流れ | |
|-------|----------|
| 時刻 | 内容 |
| 9:00 | 送迎 |
| 9:30 | 出勤・作業開始 |
| 10:30 | ↓（10分休憩） |
| 12:00 | 昼食・休憩 |
| 13:00 | 作業開始 |
| 14:30 | ↓（10分休憩） |
| 15:30 | 退出・送迎 |
| | |
| | |
| | |

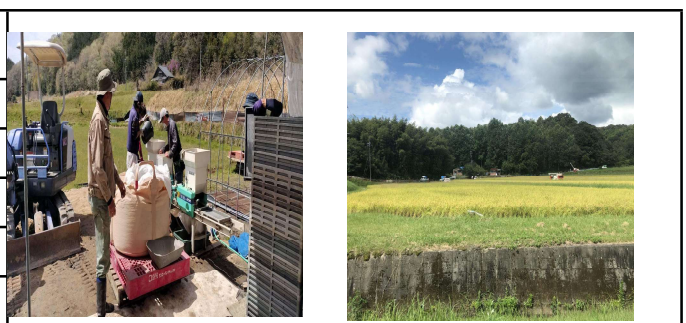

～メッセージ～

- ・4月にopenしたばかりの施設です。
- ・ゆったりとした時間の中で自分なりの「生き方（はたらき方）」を見つけるお手伝いをいたします。