



12月
 国保保険税 7期分
 年金保険料 12月分
 固定資産税 3期分

今月の納税

阿知須町広報

No. 145 この広報紙は毎月1回各ご家庭にもれなく配布

昭和38年12月5日

山口県吉敷郡阿知須町
 発行 阿知須町役場
 印刷 宇部新聞印刷所

焼跡に立った
 火の用心
 保持で

黒字決算 健全財政の第一歩を!

37年度の一般会計と国保会計の決算承認

昭和37年度
 一般会計
 黒字決算
 健全財政の第一歩

昭和37年度一般会計決算概況

歳入	(単位千円)	
	予算額(A)	決算額(B)
1 町税	40,191	40,657
2 地方交付税	23,987	23,987
3 公企業及財産収入	2,454	732
4 分担金、負担金	1,041	854
5 使用料、手数料	789	768
6 国庫支出金	4,587	4,801
7 県支出金	1,227	1,333
8 寄付金	20	20
9 繰越金	0	0
10 雑収入	430	633
11 町債	5,000	5,000
歳入合計	79,726	78,785

(※歳入減 941)

歳出	(単位千円)	
	予算額(A)	決算額(B)
1 一般会計	2,521	2,510
2 役場費	20,186	19,688
3 消防費	1,264	1,195
4 土木費	4,627	4,593
5 社会教育費	30,611	30,516
6 保健衛生費	3,403	3,374
7 健康増進費	932	817
8 産業経済費	2,540	2,297
9 建設費	7,230	7,160
10 統計調査費	34	34
11 選挙費	467	452
12 借入金	2,286	2,268
13 諸支出金	3,625	3,291
歳出合計	79,726	78,165

(※歳出減 1561)

(歳入決算額) (歳出決算額)
 78,785 - 78,165 = 620

昭和37年度国保会計決算概況

歳入			歳出		
歳入	予算額(A)	決算額(B)	歳出	予算額(A)	決算額(B)
1 町税	4,354	4,511	1 役場費	577	546
2 使用料手数料	10	2	2 保険給付費	8,091	7,724
3 国庫支出金	3,562	4,731	3 公債費	0	0
4 繰越金	754	754	4 諸支出金	258	214
5 雑収入	226	0	5 予備費	10	0
6 雑収入	30	35	歳出合計	8,936	8,484
歳入合計	8,936	10,033			

(※歳入減 1,097)

(※歳出減 452)

歳入決算額 歳出決算額
 10,033 - 8,484 = 1,549

報知者には謝礼を、狩猟法が一部変わりました

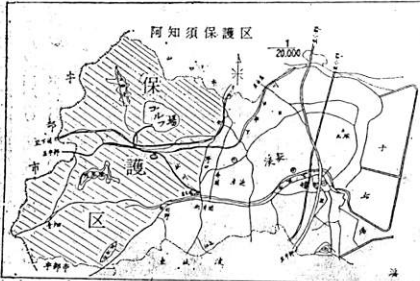

今年から狩猟法が一部改正され、法律の名称も「鳥獣保護および狩猟に関する法律」と改められ、今までの狩猟法が保護区に変わりました。

このためにこれまでは都道府県知事から狩猟免許を受けると、全国どこでも猟ができましたが、こんどは免許を受けた都道府県の区域内だけに限られ、他県で猟をする時は、その都道府県の免許を受けなければならないことになりました。

また狩猟期間も11月1日から、翌年2月15日までと今までよりも期間が短くなり、ライフル狩りの狩猟も鳥は撃てないなど、いろいろ改められていますから、新しい法律にしたがつて違反のないように注意していただくことが必要です。

本町では別図の部分、鳥獣保護区に指定されていますが、この保護区内では、狩猟期間内でも一匹の鳥獣をいかなる方法でも捕獲することはできません。この保護区内での違反者を町役場まで報知していただいた方には謝礼をさし上げます。

本町では昭和37年11月1日から10年間「保護区」に指定されていますが、この期間に「いのしし」「野兎」など被害が発生した場合は、手続きにより、一定期間駆除することができま

昭和39年度から固定資産税は

どのようなように変わるか

固定資産の再評価の理由とその内容

①固定資産の評価が新しい額を引き上げられたことには許されません。

②固定資産の評価が新しい額を引き上げられたことには許されません。

③固定資産の評価が新しい額を引き上げられたことには許されません。

④固定資産の評価が新しい額を引き上げられたことには許されません。

⑤固定資産の評価が新しい額を引き上げられたことには許されません。

⑥固定資産の評価が新しい額を引き上げられたことには許されません。

⑦固定資産の評価が新しい額を引き上げられたことには許されません。

⑧固定資産の評価が新しい額を引き上げられたことには許されません。

⑨固定資産の評価が新しい額を引き上げられたことには許されません。

⑩固定資産の評価が新しい額を引き上げられたことには許されません。

II 評価の結果起る税負担の変動は

当然調整されま

①新しい評価方法のうち家屋および償却資産の評価方法は従前の方法と本質的は異なるものではありませんが、評価額が従来より増えることによる評価額の増減を勘案し、従来より評価額が増えることによる税負担の増減を調整することにより、税負担の変動を調整することになります。

②土地の評価額は従前の評価額を基礎として、その評価額が時価を超過する部分については、その超過部分を2割引き下げた額を評価額とするものとします。

③家屋の評価額は従前の評価額を基礎として、その評価額が時価を超過する部分については、その超過部分を2割引き下げた額を評価額とするものとします。

④償却資産の評価額は従前の評価額を基礎として、その評価額が時価を超過する部分については、その超過部分を2割引き下げた額を評価額とするものとします。

⑤固定資産の評価額は、上記①～④の評価額を合算した額を評価額とするものとします。

⑥固定資産の評価額は、上記①～④の評価額を合算した額を評価額とするものとします。

⑦固定資産の評価額は、上記①～④の評価額を合算した額を評価額とするものとします。

⑧固定資産の評価額は、上記①～④の評価額を合算した額を評価額とするものとします。

⑨固定資産の評価額は、上記①～④の評価額を合算した額を評価額とするものとします。

⑩固定資産の評価額は、上記①～④の評価額を合算した額を評価額とするものとします。

悲惨な事故を防ごう!

あわただしい中、今年も残り少なくなりましたが、本町の交通安全委員会が、11月1日から11月15日まで、交通安全の徹底を図ります。

①交通安全の徹底
 ②交通安全の徹底
 ③交通安全の徹底
 ④交通安全の徹底
 ⑤交通安全の徹底
 ⑥交通安全の徹底
 ⑦交通安全の徹底
 ⑧交通安全の徹底
 ⑨交通安全の徹底
 ⑩交通安全の徹底

10余年間共同募金運動の地区奉仕者として

兼重文房に感謝状が



去る11月1日阿知須町で開催され、お入は毎年10月1日に行な...

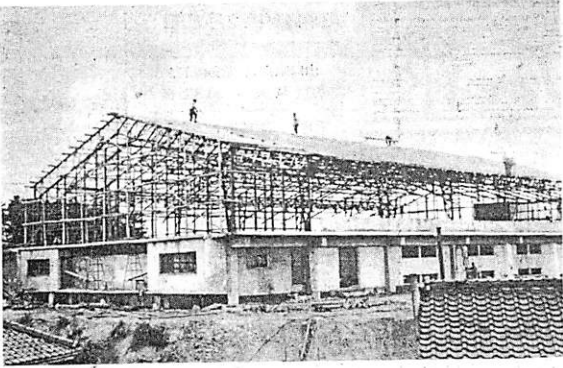

体育館工事着々と進展

阿知須中学校屋内体育館は、7月20日に起工式を行い、総工費約2,000万円...

書道で最高の榮譽 柏谷静さん「日展」で入選



第6回「日展」は11月1日から12月6日まで、東京の上野公園...

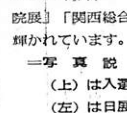

院展「関西総合美術展」など多くの展覧会で受賞に輝かれています。

追悼の涙もあらたに 町戦没者慰霊祭を行う

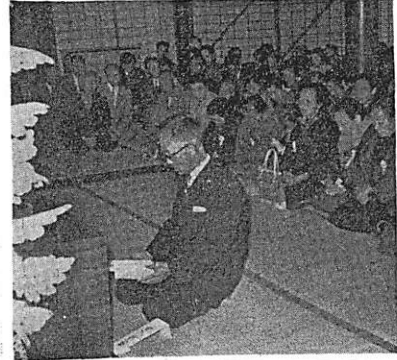

本年度の町戦没者慰霊祭は、なごみの愛福(愛)の行方をして...

不幸な人々に

愛の手を

12月1日から歳末助け合い運動 歩みも目と早くあがり、せ...

年賀状は12月22日までに

郵便システムの年末始に備え、郵政省は次のように利用者の御...

12月4日から10日まで

人権週間

12月10日は世界人権宣言日 人権週間(機会に、私たちは世...

刈り入れも終り絶好の秋日和に 恵まれた11月17日町民サイクリ...

紅葉の秋に親しむ サイクリングで秋穂町へ



道路駐車はやめましょう



阿知須町更生保護婦人会結成

最近青少年の犯罪が、しかも悪質な犯罪に増加しています...

慶弔録

Table with columns for Birth (出生), Marriage (婚姻), Death (死亡), and other events, listing names and dates.