阿知須町広報

No. 184　この広報紙は毎月1回各ご家庭にもれなく配布

昭和42年3月5日

山口県吉敷郡阿知須町
発行 阿知須町役場

印刷　宇部新聞印刷所

子どもさんへ
やめようね
あぶない自転車の
二人乗り
振って止ったら
渡ろうね

いい古されて聞かされて
それでもやはり
言わずにおれない
聞かさずにおれない
火の心用

今月の納税

国保保険税の第10期分
年金保険料の　3月分

ゴミ処理場が完成

ゴミはきちんと捨てましょう

昨年10月5日に起工式を行なつて岡山に工事中だつたゴミ処理場が、このほど完成し、2月16日から本格的に運転を始めました。この処理場の完成が、美しい町づくりに果す役割が期待されております。

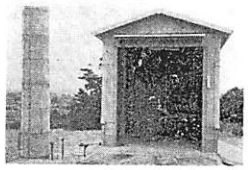

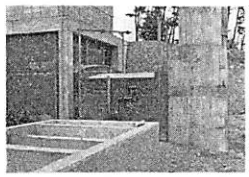

このゴミ処理場は、敷地費、電気、水道など付帯工事を含めた事業費が約9百万円で、1日5㌧の処理能力をもつています。毎日、私たちの家庭などから出るゴミが1日約1㌧ということで、今までは、大変汚なく危険ですし環境衛生の面で一つの障害となつていたゴミ処理の問題が、これで解決されて、美しい町への道が大きく開けたことになります。

しかしながらいくら立派なゴミ処理場ができたといつても、皆さんの手拓などにポンポンゴミを捨てられては、大変汚なく危険ですし、ゴミの収捨にこまります。また、各家庭からだしたゴミを部落に取り付けてあります「ゴミ捨場」に、煉炭灰や空ビン、空カンなどを一緒に“バッグ”の中に投げ込まれては大変ご迷惑です。

たとえば、今までのように、川や空地などに捨てられるなどして個人で処理されるようお願いします。

また、この処理場の完成によって、今まで岡山にあつたゴミ捨場は廃止いたしましたので、絶対捨てられないようにお願いします。

次に汚物類廃物の処理については穴を掘つて埋めるなど必ず自家処理してください。

では、このゴミ処理場の構造について簡単に述べてみますと…

自動車で運んできたゴミを直接焼却炉の中に入れ炉が三段式になつていますので湿気のある物は上に残り、乾燥すればだいにおちて燃えます。また送風は自然送風と動力送風によつて行ないます。また、もう一つの特徴として浄化装置が取り付けてあることです。この装置は、チリや灰などが煙突から外に飛び出ないように、これらが煙突に行くまでに、水でこれらを全部吸収いたします。この汚れた水を浄化槽で浄化して、また煙道に送り込む仕組みとなつています。

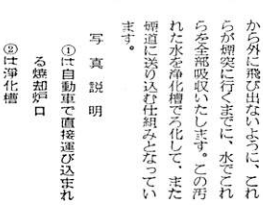

写真説明
①は自動車で直接運び込まれる焼却炉口
②は浄化槽

教育のまど

結婚式

阿小校：卒業式　3月17日
終業式　3月25日
岡中校：卒業式　3月15日
公立高校入試3月10～11日
保護者会3月24日
終業式　3月25日
井小校：卒業式　3月18日
終業式　3月25日
公民館：町内駅伝3月12日
文化展3月25～27日

目増しに春らしさを覚え、また結婚式の多い季節を迎えます。

近年、物価上昇の影響？もあり結婚式が「はで」になる傾向があるようです。

結婚式は新郎と新婦がその意志と愛情と本世間に宣言し、同時にお互いの愛情を生涯かけて誓い合う式であり、披露宴は結婚式をいたしましょう。

公民館ではたなる公民館結婚式のお世話をいたしておりますのでお気軽るにご相談ください

町公民館では町内文化向上の一環として3月25、26、27日の3日間阿知須小学校講堂において書道、図画（絵画）、暮しの工夫展を開催いたしますので奮って応募ご鑑賞ください。

われた古い考え方を捨て、めでたい結婚式が無駄な労苦と多額の費用にわずらわされることのないよう善を去り、実質的な結婚式をいたしましょう。

婚したことを親近の人々に承知させ、将来の交誼と指導とをお願いするためのものであり、形式よりも内容を重んじるよう計画し、家名とか外聞などにとらわれることなく、ほんとうの意味の結婚式をしたいものです。

◎緑の月間がはじまりました。
昭和42年度の春季緑化運動が3月1日から4月10日の40日間実施されます。この期間に例年のように、緑の羽根の募金事業がはじまりますので、皆さんのご協力をお願いいたします。
この運動にちなんで阿知須町でも「緑の町・花の町」をモットーに町内の美化につくしておりますが、特に井関川添には色々の花木を植えて緑化意欲の高揚につとめておりますやがて、春に兆け、ほけの花がほころび初め、続いて、金せん花、つつじ、えにしだが次々と咲きはじめますから、これらをいためないように心がけましょう。

緑の町・花の町に

緑の週間はじまる

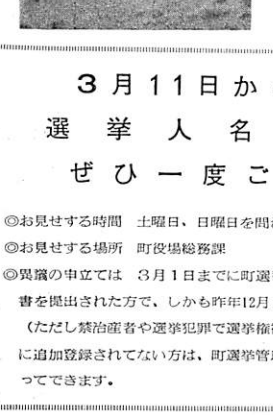

優勝はいずこ？

第17回　町内駅伝大会

第17回町内駅伝大会を3月12日（日）午前9時30分開会同10時30分出発いたしますので、ご声援を願います。（雨天の場合は3月19日）

なお3月10日（金）19時から町議会議場において主将会議を行ないますので、参加される部落は3月9日までに町公民館までお申し込みください

中継所キロ数および選手配置

1区	1000m	小学校（阿小校～若山産業合板工場前）	
2区	2000m	青年	若山産業合板工場～砂三区
3区	3000m	中学生	砂三区～且増光寺前
4区	1000m	40歳代	増光寺～八幡宮鳥居前
5区	3500m	高校生	八幡宮～引野大田氏宅前
6区	2000m	30歳代	引野～赤迫橋
7区	3500m	青年	赤迫橋～ご米橋

今までの優勝チーム

第1回	岩倉チーム	
第2回	引野チーム	1時間17分03秒
第3回	引野チーム	1時間21分38秒
第4回	且　チーム	1時間17分45秒
第5回	且　チーム	1時間16分49秒
第6回	引野チーム	1時間18分52秒
第7回	引野チーム	1時間16分33秒
第8回	引野チーム	1時間15分28秒
第9回	東条チーム	1時間14分28秒
第10回	小古郷チーム	1時間15分25秒
第11回	小古郷チーム	1時間19分30秒
第12回	小古郷チーム	1時間17分20秒
第13回	小古郷チーム	1時間15分26秒
第14回	岡　チーム	1時間17分17秒
第15回	岡　チーム	1時間16分09秒
第16回	小古郷チーム	1時間9分44秒
第17回	？	

白バラコーナー

選挙権は厳粛な権利と義務

あなたこそ
明るく正しい選挙の
パイロットです

白ばらは明るく正しい選挙運動のシンボルです。私たちのきれいな選挙、明るい政治への願いを、美しい清らかな白バラにこめているのです。

“明るく正しい選挙”といつてもむずかしく考えることはありません。だれでもできる簡単なことなのです。

この一票
暮しを政治にかける糧

私たちの身近かな願いが充たされるためにも、よい政治が行なわれなければなりません。私たちの生活をゆたかにし、明るいあすを築くためには、きれいな選挙を通じ、りっぱな代表者を選ぶことが何よりも大切なのです。

よい票がつまれて
うまれる　よい政治

候補者は当選するために一票でも多く集めたいものです。このような気持につけこんであなたの一票をひきかえに、お金や物をほしがったりご馳走させたりすることは、選挙をけがし、政治を明るくすることになります。

思いがけない手をつかつて頼んでくるのに、乗せられるのは考えものです。

あなたの一票がほしいために候補者や運動員がいろいろなことにかこつけて、もちかけることがあるからです。“ご用心”“ご用心”

不用犬の引取りは毎月25日に

最近“幼児が野犬にかまれ死んだ”などというニュースが新聞などに報じられておりますが、これら野犬発生の原因は捨犬といえましよう。そこでこのび野犬の原因となります不用犬を毎月25日（25日が日曜、祭日とか、雨天のときは翌日）に定期的に引取ることになりましたので、皆さん方のご協力をお願いいたします。

◎引取り場所　町役場厚生課衛生係で行ないます。

◎引取時間　指定日の正午まで

捨て犬はやめましよう

無責任な捨て犬がやがて野犬となり他人に迷惑をかけたり、人にかみつく犬になるのです。犬を飼われる場合は、犬も家族の一員として責任をもつて飼いましよう

犬はつないで

犬の放し飼いは、他人に迷惑をかけるもとです。つないで飼うにも子犬のときからつけましよう

◎不用犬は、持参して引取つてもらいましよう。

指定日には町役場へ指定日以外は山口保健所に持参しましよう。

3月11日から同月20日まで
選挙人名簿縦覧期間
ぜひ一度ご覧ください

◎お見せする時間　土曜日、日曜日を問わず8時30分から17時まで
◎お見せする場所　町役場総務課
◎異議の申立ては　3月1日までに町選挙管理委員会（総務課内）に選挙人名簿登録申出書を提出された方で、しかも昨年12月1日以前から阿知須町に住んでおいでる方のうち（ただし禁治産者や選挙犯罪で選挙権被選挙権の停止をうけている方は除きます）名簿に追加登録されてない方は、町選挙管理委員会に異議の申立てが、この縦覧期間内に限ってできます。

3月1日から同月20日まで
固定資産課税台帳縦覧期間
ぜひ一度ご覧ください

◎お見せする時間　8時30分から16時30分まで。ただし土曜日は午前中、日曜日はいたしません
◎お見せする場所　町役場税務課固定資産税係
◎異議の申立ては　ご覧になられた結果異議のある人は3月1日から同月30日までに固定資産評価審査委員会（事務局は町役場税務課内）に審査の申立てができます。
なお課税したのちは、税額に対しての異議申立ては計算間違い以外はできません。ぜひ一度この期間内に評価額を確認しましょう。

交通のしつけはきびしく正しく

4月から幼稚園や小学校に入るお子さんにとっては，新しい生活に心をはずませていることでしょう。しかし，お母さん方が一番恐しいのは交通事故ではないでしょうか。入学，入園も近くなりましたが，ご家庭では交通安全について十分注意してください

毎年3月は2月にくらべて車と歩行者の動きが活発となり，交通事故が著しく増加します。昭和41年の県下の交通事故をみても3月は2月の3,858件にくらべ4,186件となっています。ことに，幼児や小学校低学年の死傷者が毎年増えているのが注目されます。事故の原因としては，道路へとび出し，車のすぐ前やうしろを横断することによるものが圧倒的に多くついで幼児のひとり歩き，道路上での遊びの順になっています。

▼交通安全の実際について

幼稚園や小学校に新しく入る子どもたちが歩行者の仲間入りをしますが，こうした子どもたちの安全を守るために，入園，入学の準備の一つとして，家庭で交通のしつけ・を十分行なっておくことが必要です。

とくに本町の町中の道路は狭いうえに交通量も激しく，また交差点も多くありますので，交通のしつけ・は，どんなにきびしくてもやりすぎということはありません。

子どもには注意力や判断力が十分ではありませんから，口だけの説明では不十分です。買物や外出のときを利用して，交通安全の実際について，いろいろの場合を教えてやりましょう。

▼判断できるまで

自分で判断できるまで，何度も何度も繰り返し繰り返して教えましょう。とくに一度にたくさんのことを教えないで，一つのことをはっきり覚えさせましょう。

とくに次のことが大切……

◎右側をいつも正しく歩く
◎左右の安全を確かめて，道路を渡る
◎少し遠まわりでも，横断歩道を渡る
◎横断歩道では，手を上につかりあげて，車が止まって渡る
◎車のすぐ前やうしろを横切らない。
◎路地や物かげから急に道路にとび出さない。
◎自転車にのるときは，道路の左はしをとおる。2列や3列にならない。
◎自転車で右折，左折するときは手で合図し，前や後からくる車に知らせる。

このほか，最近は，モーターバイクや軽四輪などが増えており，小さな道でも安心できません。オニゴッコや鬼ゴッコなどで，ふざけ合いながら歩いているのを見かけたら注意しましょう。

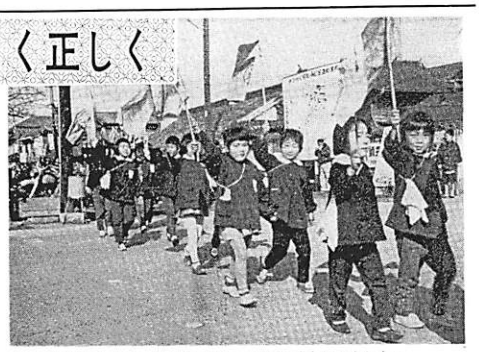
お子さまにとって，楽しい入学，入園が近くなりました。ご家庭では交通安全について十分ご注意ください

新入学・入園児を
交通事故から守ろう

気のゆるみが火事のもと
野焼きには十分注意を

寒い冬もようやく終りを告げ，3月ともなれば，日中の気温もどんどんあがってきます。しかしながら3月は気象的にみて平穏な季節とはいえません。たとえば一昨年の3月，しばしばきびしい寒さがやってきています。また，春にはよく大風が吹きます。私たちが一番気を付けなければならないことは，「火の元」です。今までは厳しい寒さから，火・というものを恋しく感じ，自ずと・火・というものに関心をもたれていたと思います。しかし，これから先は，気温もだいに昇り・火・に対して私たちの関心がとかく薄れがちとなります。そのちょっとの気のゆるみから出火しおりからの強風にあおられて大火になった例は少なくありません。

よく，ドロボーは二かいです。むが火事何も残らない・ということを聞きますが，まったくそのとおりです。また他人にも迷惑をかけることになります。

これから先は，外出する機会が多くなるますし，野良での草焼きなども多くなります。外出されるときは，必ず「火の元」を確かめまた野良などで火を使用されたときにも，完全に消えたかどうかを確認しましょう。風がないからという安心感はいけません。春は突然風が強くなり，またたくまに飛火し，山火事の原因ともなります。これから先は，乾燥した日が続きます。火の元だけはお互いに注意しあって，阿知須町から恐しい火災をなくしたいものです。

◎外出の前に，寝る前には
もう一度，火の始末を確めよう
◎タバコの投げ捨ては止めよう
必ず灰皿へ，火は完全に
もみ消そう
◎寝床でタバコを
吸うのは止めよう
◎子どもの火遊びは
止めさせよう

春はうたう

小鳥たちは長い厳色の冬からぬけ出して，春の明るい陽光を迎えて喜びの歌を歌いはじめた川土手の柳も小鳥たちのロマンスに目をさまし，ふっくらとした芽芽をのぞかせている。春風がしゃかなかなそのハダを・そっと・なでてゆく。

水もぬるんできた小川では，陽春を浴びながら元気はつらつとした子どもたちの姿が川辺をかけめぐって・雑魚・をすくっている。

やがて野にはかすみがたなびき木々の若芽もも え，花もほころび大地が春の喜びにひたるのも真近かである。

よもやま話

▼たまごのからの使いみち

大きな入れ物にはいっている油を小さなびんなどに入れかえるとき，じょうごを使うとあと・油がとれにくく，やっかいです。たまごのからを半分にして，底に小さな穴をあけ，じょうごがわりに使うと便利です。使ったらすててしまいましょう。

▼プロパンガスのボンベは必ず屋外に

プロパンガスによる災害が急激にふえています。ガスもれに十分注意してください。プロパンガスは空気の1.5倍の重さがありますから，もれたガスは下のほうに沈んでいます。また，どんな小さなすき間からでも，もれるものです。どんな小さな火気でも電灯のスイッチをひねったときに出る火花でも爆発します。

▼今のハエの一匹は夏の数万匹

あたたかいお家の天井に一匹でもハエを見つけたら，すぐに退治いたしましょう。たいしてうるさくないからといって見逃してはいけません。

くらしのメモ

3月のことを和名で「やよい」といいます。「やよい」は「いやはい」（弥生）から転化したことばで3月（旧暦）になるとすべての草木が春の陽春にめぐまれて，どんどん育つという意味があります。そんなことから日本人には，たいへん親しまれている和名の一つとなりましょう。そよそよと東風が吹きはじめ，気分も何となくうきうきしてくるのです。

しかし気候も変わり目に当たりますので健康に注意して，たのしい春を迎えましょう。

さてこの月の行事は

6日は「啓蟄」（けいちつ）春の日ざしにさそわれて，土の中から虫がはい出すという日。また，この日は皇后のご誕生の日になります。

7日は消防記念日。8日は国際婦人デー。

18日彼岸の入り，21日が春分の日で彼岸の中日，24日の彼岸明けと，このころを境にして天地は陽春を迎えることになります。

防寒着の仕末

暖かくなるにつれ不用の防寒具のあと始末をしっかりしておくことです。

春を待つ室の内・外

室のよそおいを，あれこれ工夫するのも，春を迎えるときの主婦のたのしみではないでしょうか。

さて3月でいやなことは，風の吹くこと。黄色い土ぼこりが窓や雨戸のすき間から舞いこんできます。窓ガラスはふいてもふいてもすぐよごれます。やわらかいぞうきんを用意して，手まめにふくほかありません。

また，古くなった板べいや木戸も，冬の間にかなりいたんでおります。くぎが頭を出していて，思わぬけがをしたりします家の外まわりも一度よく調べて早目に修理しておくことです。

具のあと始末が主婦の大仕事になります。といってもまだ寒い日がぶりかえすこともあります。ので，その辺のことを考えながら手入れをして，家族の人，別別にしまっておきましょう。

オーバーや防寒コートなどは必ずクリーニングに出しておきます。その場合，ウールとか混紡品であるとか製品の材質を書いてクリーニング屋にわたしておき，原因のわかっているシミの部分にも何のシミとメモをつけておきます。

春の日ざしにさそわれて

"火の恐怖"干拓草焼き
非常召集訓練とあわせて

この非常召集訓練は，阿知須町消防団の非常召集訓練とあわせて，阿知須干拓草焼を行ないました。

この訓練は，第1分団が商店街を回って干拓地へ吹鳴し，第1分団が商店街を回って干拓地へ吹鳴し，第2分団が駐車の間3カ所も駐車のために消防車が通れないなど万一のときが心配させられる場面がありました。

第1，第2，第3分団がそれぞれ干拓地に集合してまもなく，南北面工区に火がつけられ，おりからの乾燥した西風にあおられ，百86ヘクタール（南工区95ヘクタール）の拡大の大地も，一瞬にして火の海となり，壮観さの中にも火の恐ろしさをまざまざと見せつけられました。

王座に岡村さん

第14回町内囲碁大会

第14回町内囲碁大会は，さる2月12日，午前9時から町公民館2階で行なわれました。

当日の参加者は18名。（A級10名，B級8名）6級以上がA組，7級以下がB組と二手に別れて日ごろ鍛えし腕を競いあい，和気あいあいのうちにも熱戦を展開いたしました。

この結果，A級では工藤喜代志さんが，またB組では，岡村久寿男さんがそれぞれ一位となり，両者で主座を競いあいましたが，結局，岡村久寿男さんが優勝されました。当日の成績は次のとおり

（敬称略）

A組　1位工藤喜代志（東）2位梅田義雄（西条）3位松井辰夫（井関）4位松崎剛治（小西）

B組　1位岡村久寿男（築地）2位坂田洋祐（野口）3位小田信一（砂二）

東西の話題

慶弔欄

出生

おめでとうございます
ご健康を祈ります

父の氏名	続柄	子の名	出生月日	部落
平岩　守	長男	勇	1月17日	西条
柿並幸雄	長男	靖宏	1月18日	砂三
工藤　襄	長男	義男	1月19日	寺河内
小野　勲	二女	映子	1月19日	寺河内
友永正夫	長女	特織	1月20日	築地
縄中忠彦	長男	比佐美	1月27日	小西
松崎　勝	二男	和成	1月30日	東
国重哲也	長女	良子	2月1日	向井関
林　正之	長男	健治	2月13日	野口

婚姻

おめでとうございます
この喜びをいつまでも

武安　勝	小南		
高　子（旧姓村田）	山口市嘉川		
吉川　賢治	砂三		
百合子（旧姓浜谷）	宇部市東岐波		
原口　安正	吉敷郡小郡町		
菊枝（旧姓渡辺）	砂三		
長井　義彦	源河		
トシ子（旧姓墨）	防府市		

死亡

おくやみ申しあげます

氏名	死亡月日	年令	部落
中村　鉄蔵	1月31日	63	小東
武安スミノ	1月31日	64	小南
森田　百一	2月4日	80	築地
長田　サツ	2月16日	86	小東
吉川　元輔	2月19日	86	砂二
三嶋マサエ	2月19日	41	東

おしらせ

山口県職員採用試験について

①試験職種　採用予定人員
・試験区分　上級，初級
・試験職種　上，初級とも土木
・採用予定人員　上級5人　初級10人
②日時，場所　3月23日（木）8時30分から9時10分まで　山口市自治会館
③受付け期限　3月16日まで
その他詳細は，山口県人事委員会事務局（県庁内）にお問い合せください。

昭和42年測量士および測量士補試験について

・願書受付期間
3月1日から3月20日まで
・筆記試験
測量士試験　6月4日（日）午前9時から
測量士補試験　6月4日（日）午後2時から
その他詳しいことは，町役場施設課にお問い合せください。

宅地建物主任者資格試験について

・試験の期日，場所
6月11日（日）13時～15時まで　山口市山口高等学校
・申込み期間
4月20日ごろ（未定）から5月12日まで
・受験資格
高校卒以上
・講習会　5月中旬
その他詳しいことは，町役場施設課都市計画係まで，お問い合せください。