阿知須町広報

昭和42年8月5日

山口県吉敷郡阿知須町
発行 阿知須町役場
印刷 阿知須砂一吉野印刷

№ 189　この広報紙は毎月1回各ご家庭にもれなく配布

急ぐほど
事故があなたを
追ってくる
歩くまい
車のすぐまえ
すぐうしろ

今月の納税

町県民税の第2期分
国民健康保険税の第4期分
国民年金の8月分

都計・霊びよう工事などに4,961万円追加

霊びようは9月に　都計橋りょうは来年2月に完成

さる7月5日、第3回定例町議会が行なわれ、一般会計補正予算など11議案が慎重に審議された結果、全案が原案通り可決確定いたしました。

おもな議案の内容は次のとおりです。

◆昭和42年度阿知須町一般会計予算補正（第2号）について

このたび4千9百61万2千円を追加し、予算総額は1億6千97万5千円となりました。その内容のあらましを述べてみましょう。

歳入の部

町税　2百99万9千円を追加し、町民税の個人分は、総額　千5百83万9千円になりました。

国庫補助金　国の半額補助を受けて行なわれている都市計画事業に2千万円、道路舗装工事に百万円

県支出金　明るく正しい選挙常時啓発費に2万4千円、計5万円の常時啓発費補助を受け、また4月に県議会議員選挙が行なわれましたが、この選挙委託金に14万3千円、このほか、青畑林道に45万3千円などの補助を受けます。

寄付金　青畑林道に宇部興産Kから百73万円の寄付金を受けました。

繰越金　昭和41年度からの繰越金が1千6百万円、これで前年度繰越金が2千百万円となりました

町債　霊びよう工事に2百万円都市計画街路事業に5百万円を借り入れました。

歳出の部

総務費　に51万円。これは庁舎埋立に20万円、選挙関係で21万円などがおもなものです。

衛生費　に1千百84万3千円。これは日本脳炎ワクチンに37万2千円、岡山霊びよう工事に8百12万円、この備品に百万円、じん芥処理委託に25万円などがおもなものです。

農林水産費に2百80万円。これは青畑林道工事費に2百29万7千円などがおもなものです。

土木費に3千2百96万2千円。このうち都市計画街路事業に3千万円。これは8月中旬から工事にとりかかる井関川橋りょう工事費です。幅員16メートル延長32メートルで来年2月末に完成の予定です。そのほか阿中校の入口の橋、小古郷の側溝東区の下水路工事などがおもなものです。

◆阿知須町固定資産評価審査委員会委員の選任について

3人の評価審査委員会委員がおいでますが、このうち1人の任期が満了となりましたので、山野新一さんを再任すること。

写真は山野新一さん

◆専決処分を報告し承認を求めることについて

町税賦課徴収条例の一部改正と一般会計歳入歳出予算補正の2件ですが徴収条例の一部改正は、先月号町広報でもあらましをお知らせしましたが税率の引き下げを予定すること。また、一般会計予算補正は、街路灯工事費に2百50万円を土木費では道路舗装工事に△百85万円を、また教育費では、中学校の工事費に40万円、井小校舎直室の増築費に75万円を専決処分したことを報告し承認を求めること。

◆阿知須町国民健康保険税条例の一部改正について

これは税率の改正ですが所得割百分の14を18に、資産割百分の11を13に、被保険者均等割、被保険者1人について8百40円を1千4百40円に、また、世帯別平等割1世帯について1千2百円を1千8百円にそれぞれ引き上げること。

教育のまど

夏休みもはや半ばを過ぎましたが、近年、この夏休みの期間中、とかく子どもの事故が多く発生しております。その中でとくに多いのが花火、紙火薬の事故です。

今までの日本的情緒ある線香花火から、最近の2B弾、あるいはそれ以上のデラックス化された花火などいろいろあり、とくに後記した花火になりますと、死傷するおそれのあるものもあります。

このような危険な遊びをやめさせることは、不可能に近いと思われますが、かわいい子どもを事故から守るには、ご父兄の方をはじめ身近なおとなが、子どもがどのような遊びをしているかを知り注意深く見守り、わが子と思って正しく指導したいものです。

◆町公民館では、千鳥ガ浜海水浴場を除く、川や池などに水泳禁止の立札を立てておりますが、あちこちでこの立札がこわしたり、なくなったりしている所を見受けます。このような不見識極まる行為をして、万一事故でも起きたら、立札をこわした本人はどんな気持でしょうか。ちょっとした好奇心から一命を落す大きい事故へと発展しないとも限りません。

どうか常識ある行動をとられ、ことしの夏休みこそ無事故で送りたいものです。

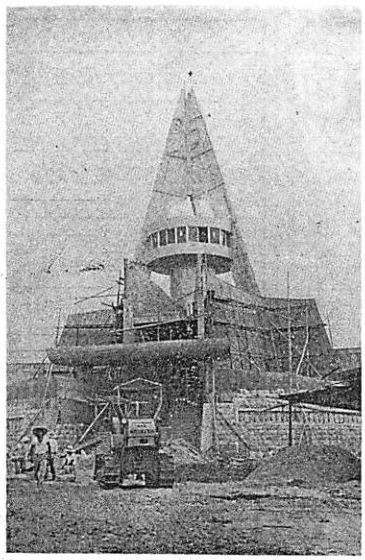

あなたは忘れてはいませんか

夏が一番忘れ物の多い時

史上最大の忘れ物として一時騒がれたのは、1昨年の春、名古屋の街であった2億6千5百62万8千9百78円の手形粉失事件でした。1件の忘れ物としては2億6千万円は確かに大きく、この何百分の1のカネがあったらと、たれもが一度は思ったでしょう。

だが実は、それ以上の忘れ物が国鉄ではあるのです。41年度は全線で現金だけが5億4千万円。先の名古屋の手形の倍以上の額です。

国鉄での忘れ物はお金より品物の方がずっと多く、昨年度の総件数は2百5万件にのぼりました。その内67％は列車、32％が駅の待合室やホームなどが多いようです。品目別の横綱は衣類と傘で、これが毎年1、2位を占め、品目別と月別を組み合せますと梅雨期の傘、夏の帽子が目立ちます。3位は身装具、ついで書類や文房具類時計、カメラなどとなっています。

忘れ物は7日間、駅で保管して待合室に掲示し、その間に届出のない時は警察署に引き継ぎますがその数は3分の1で3分の2は落し主に返されています。お客さんの乗車距離が伸びれば伸びるほど遺失物の範囲が広くなり、発見率も低下して来ます。

それに毎年、夏は忘れ物の多い時期です。時候がそうさせるとはいえ、それだけは人の注意で防ぐ外はありません。どうか、お忘れ物のないように、万一の場合はお早く届けドきるようお願いします。

国鉄忘れ物白書

ぶどう酒と梅酒の違い

ぶどうの季節が近づきました。これからぶどうがたくさん出回りますと、落ぶどうなどを利用してぶどう酒を造ってみようと思う人があると思われますが、免許を受けないでぶどう酒を造ることは、"どぶろく"や"ヤミしょうちゅう"と同じように酒税法で禁止されています。

ぶどう酒は梅酒などと同じように酒税法で禁止されています。

なぜ、ぶどうは梅酒などと違っているのかと思われますが、ぶどうは発酵しやすく、アルコール分が相当でるので、酒類となり、無免許の場合は酒税法にふれることになります。また摘発されますと、きつい処罰を受けることになりますので、造らないでください。

道路は広く美しく

私たちの生活の中にある道路は常に快適な通行ができるように美しく広く保たれることが必要です。このように道路を良好な状態に保つことは、言うまでもなく、直接道路を利用される町内の皆さん方の協力がなければ、とうていその目的を達することはできません。

そこで8月1日から全国的に国土建設の行事の一環として、道路を守る月間"が行なわれております。

この月間を通じて、お互に次のことを守り、道路が正しく広く美しく使えるように努めたいものです。

◉道路をみだりに自動車、自転車商品などの置場や作業場として使わないようにしましょう。

◉排水で道路を汚したり、きづつけたり、あるいは竹や木などが道路に死き出して、交通に危険を及ぼしたりするおそれのある場合には、すぐ改めましょう。

◉紙くず、タバコの吸がら、果物の皮などを道路に捨てないようにしましょう。

▼商店街での駐車は▲

・自動車、といえば便利なもの、また逆にすぐ連想されるのが悲惨な交通事故。本町の商店街も舗装されて車のスピードアップが目立ち、また商店街の道路幅は狭く、交差点も多く、そして沢山の駐車を見受け、極めて危険な状態にあるといえます。

こういう状態にある本町商店街をしても交通事故の要素を少くするためには、やはり運転者の方の認識によるよりほかにないと思われます。

歩行者事故は、車の直前、直後あるいは物かげからの急な飛び出しが大半を占めております。道路が舗装されて、車は自すでスピードが出ているものです。小さな交差点から、駐車のかげから歩行者が急に飛びだして、悲惨な交通事故を招く恐れが多分にあります。

ちょっとの不注意から大きな事故が起きるものです。少しでも見通しをよくし商店街での駐車は遠慮ください。またできるだけスピードは控えていただき、痛ましい交通事故を出さないようにしたいものです。

夏

▽カロチン　ほうれん草やにんじんなどの黄緑野菜の色素は、カロチンといって、からだの中にはいるとビタミンAに変る性質があります。ところがカロチンは案外吸収されにくいので油類といっしょにとるとB12が加えられて、吸収がよくなります。B12が多いレバーとこまつな、にらなどを油でいためて食べるとたいへん効果的です。

▽ぬかみそのの味　夏の暑いときはぬかみそのの味が変りやすいものです。きゅうり、なすなどは水分が多くて味がゆるみ、すっぱくなります。そんなとき、細長いさらにぬかみそを入れて余分の水分をとり、ぬかを補なって手まめに手入れをくりかえしましょう。

▽日焼けをなおすには　日焼をなおすこつは、時間をかけることです。かわがむけかけても自分ではがしてはいけません。自然にとれるのを待つこと。自然にむけたあとに完全な皮膚が用意されているからです。

▽むぎ茶　夏にはかかせない飲み物です。買ってきたむぎ茶をもう一度いりなおして使うと、すっとおいしくいただけます。

ご注意・ママの立話

騒音も暴力

みんなの迷惑を考えよう

お知らせ

維新百年記念映画教室

ことは明治維新百年にあたります。維新百年というれば、わが山口県には吉田松陰をはじめ多くの先覚者があり、より一段と感無量なものがあります。そこで、わたくしたちが百年の歴史の歩みを正しく理解、認識するために次のように映画教室を行ないますので、ご家族おそろいでご観覧ください

内容「激動の二十世紀」人類最大の夢、空飛ぶ飛行機や、日露戦争の203高地の激戦などの歴史的貴重なフイルムの公開

「維新のあとをたずねて」防長二州の維新発祥の中心舞台であった萩、絵堂、山口、下関などの遺跡をたずね先覚の偉業を回想する。

その他「摩文仁に祈る」など所要時間は2時間の予定です

日時、場所

8月9日　阿知須小学校講堂
8月10日　井関小学校講堂
時間はいずれも午後8時から

結核一斉検診

ぜひ受けましょう

皆さんを結核から守るため、毎年1回レントゲン検診を行ないますが、この検診が無料のためか受診率が低いようです。そこでことしこそ、ご家族1人残らず、この検診を受けられますようお知らせいたします。

この検診は、着物を着たままで受けられますので、野良着で仕事をしておられても検診車があなたの近くにきたら一早く受診してください。

また、昨年から受診率の向上をはかるため、部落別の出席をとり受診率のよい部落は、山口保健所長や、町長から表彰することになっていますので、あなたの健康の保持と影響獲得のため、全員そろって受診いたしましょう。

なお受診ができない場合は、受診票に受診できない理由をかかれて、早く区長さんまでお返しください。

8月7日（敬称略）

杖川　伊藤正雄　9時～9時30分
源河　温泉前9時40分～10時20分
松永宿舎　10時30分～11時
野口　古川酒店　11時～11時40分
野口　野村養鶏場　11時50分～12時
岡　辻野清登　13時～13時50分
旦西　藤井宏　14時～14時50分
河内　河内公会堂　15時～16時
浜　国重酒店　16時20分～16時50分

8月8日

浜表　浜表公会堂　9時～9時30分
浜表　松崎隆9時40分～10時20分
赤迫　木村秋一　10時30分～11時10分
飯田宏史　11時～11時40分
井関　福増明義　12時30分～13時
向井関窓田満　13時10分～13時50分
仙在　中戸　剛　14時～15時
引野　芹川谷男　15時30分～16時
引野　大田源太郎　16時25分～16時50分

8月9日

原田石油　9時～9時30分
飛石　山本理度店　9時40分～10時20分
旦北　上野　仁　10時30分～11時
岩前　中野勇治　11時～11時40分
岩辻　前田　稔　12時30分～13時
岩西前　石田　繁　13時10分～13時40分
山野新一　13時50分～14時
旦東　藤本義人　14時40分～15時
門松　山王神社　15時30分～16時

8月11日

浜　共立病院　9時～9時30分
南堀　村重明治　9時40分～10時
北祝　広重商店　10時30分～11時
中村　磯村菓局　11時10分～11時40分
中村　利重佛具店　12時30分～13時
縄南　劇場前13時10分～14時40分
惠比須　河村製材所　13時50分～14時20分
小東　坂野精茶所　14時40分～15時20分
西条　古谷呉服店　15時30分～16時20分

8月12日

飛石　藤田　康　9時～9時30分
砂二　松村松子　9時40分～10時20分
西村伝松　砂三　10時30分～11時
砂一　保育園　11時10分～11時40分
縄南　西条　12時30分～13時
ふじみ屋　13時10分～13時
縄北　伊藤博美　13時10分～13時40分
縄北　岩村幸夫　13時～14時30分
築地　吉竹鮮魚店　14時40分～15時30分
小古郷公館　15時30分～16時20分

登録税法が登録免許税法に

8月1日から税率が変わりました

登録税の税負担が最近における所得および物価水準に適合するよう定額税率につき、いろいろの調整を行ない、また、課税範囲の合理化、納付方法の簡易化などを図るため、8月1日から登録税法の全文を改正し、名称も登録免許税法に改められました。

ではおもな改正点について述べてみましょう。

課税標準の計算などの簡素合理化

◉不動産の取得登記などの場合の課税標準である不動産の登記時の価格については、原則として固定資産税課税台帳の登録価格を基礎として算定した金額によることが明確になりました。

◉不動産を目的とする抵当権などの設定登録の場合の課税標準については、今までは担保される債権金額と不動産の価額とのうち、いずれか低い金額となっていましたが、改正されて担保される債権金額に統一されました。この負担調整のため、この場合の税率を千分の6・5から千分の4に引きげ追加抵当の場合の登記の税率を定額税率（不動産などの個数1個5百円）になりました。

◉不動産の地上権、永小作権、賃借権、または採石権の設定などの登記については、最初の設定の登記の税率を千分の25に、その更新または延長の登記の税率を不動産1個につき百円の定額税率（今までは設定、更新などのつど千分の2から32の定額税率）になりました。

その他

(1)建物の床面積の増加による表示の変更登記の公認会計士の更新登録についての課税は廃止になりました。

(2)登記などの申請について却下または撤回があった場合の過誤納金の還付に関する規定が新たに設けられました。

登録免許税の税率のあらまし

登記などの事項	改正税率	改正前の税率
(1) 不動産登記		
・先取特権、抵当権または質権の設定の登記	1,000分の4	1,000分の6.5
・先取特権、抵当権または質権の移転の登記		
(イ) 相続または合併による移転の登記	1,000分の1	
(ロ) その他の原因による移転の登記	1,000分の2	
・土地または建物の分筆、分割、区分または合併の登記	500円	
・更正または更の登記	500円	30円
(2) 商業登記		
・合名会社または合資会社の設立登記	20,000円	3,000円
・有限会社の設立の登記（最底税率）	20,000円	3,000円
・事業目的に関する定款の変更の登記	10,000円	1,200円
・役員の変更の登記		
(イ) 資本金1億円超の会社および相互会社	10,000円	1,200円
(ロ) その他の会社	5,000円	1,200円

東西の話題

93人が出席

老人クラブ幹部研修会を開く

よい楽しく、よい愉快な老人クラブのよりよき指導者の養成を目的として、去7月13日、午前9時30分から老人クラブ中央幹部研修会が行なわれました。当日は町内13老人クラブの方々89人が出席され、活動や問題点、財政などについて活発な意見を交歓され有意義な1日を送りました。

ちなみに町内の老人クラブを挙ってみましょう。（敬称略）

名称	会長名	結成年月
鴨の原老友会	高野利太	37年11月
亀齢会	竹田　正彦	38年6月
和老会	橋本　宗作	41年6月
千代の会	中嶋　精一	41年7月
第一岩倉老人会	伊藤又右衛門	41年8月
第二岩倉老人会	田辺　悦雄	41年8月
福寿会	徳田　真秀	41年9月
松風会	磯中　正雄	41年10月
高砂老友会西村	哲夫	41年10月
砂合二輩老会	平岩　長松	41年11月
赤栄老友会木村	秋一	42年3月
寿々芳会	片山　富貴	42年4月

鴨の原老友会が奉仕作業

鴨の原老友会は、いま高野会長をはじめ59人の会員の方々がおいでですが、この春、鴨生原部落の道路沿にカンナなど、を植え付けられました。そこで、さる7月6日、約20人の方々が集まれて花の手入れをされ、自分の回りがすっかりきれいになった花たちもうれしそうでした。

予想しにくい台風の進路

風速17メートル以上が台風に

台風は、はじめ弱い熱帯性低気圧として南洋方面で発生し、次第に発達して、その最大風速が17メートル以上になるとはじめて番号がつけられ台風と呼ばれます。

さて、この台風もしばらくは偏東風に流されて、西または西北西に進みます。

このころは、台風はまだ日本から遠くはなれていて、日本の陸上には直接の影響はありませんその後、台風が北上して北緯20度付近まで進んできて、そろそろ本土への影響が心配されるようになると、予報部から新聞、ラジオ、テレビを通じて台風情報を発表します。

情報の内容は、(1)台風の観測日時、(2)現在位置、(3)強さと大きさ、(4)進行方向・速さ、(5)今後の予想、(6)警戒すべき事項などです。

台風は本州の南海上で北西に進んでいるときは、時速も20キロくらいですが、転向点をすぎて、北東に向きをかえるとしだいに速くなり、おそいときでも40キロくらいになるのが普通です。

台風の進路の予想は、技術的にはなかなかむずかしい点もあるのですが、よく扇形であらわされます。これは台風の中心からの扇形の中を進むと公算が非常に高いことをあらわします。

台風の情報は、新しい観測資料によって、どんどん発新され、そのつど、ラジオ、テレビなどを通じて報道されるので、たえず新しい台風情報に注意してください。

気象台の長期予報によると8月に本土に影響する台風の数は2個ぐらいということですが、台風が日本の陸地に直接影響する心配がでてくると、気象庁予報部からだされる台風情報のほかに、各地の気象台や測候所から情報、警報がだされます。

一般に注意報は多少の被害が予想されるときに、警報は大きな災害が予想されるときに出されますが、ラジオ、テレビなどを通じて地元の気象台、測候所の情報や注意報、警報には十分注意し、台風はもちろんのこと、それ以外の強風や大雨のときでも被害のでないように心がけてください。

踏み切りでは必ず止って安全を確めましょう

踏み切りでは必ず一時停止して列車や電車がこないかどうか確認しましょう。踏み切り内でギヤーチエンジすることはエンストの原因になりますので、発進のままでギヤーチエンジをする通過しましょう。また踏み切り内で車が動かなくなったときは、発炎筒、赤旗や踏み切り支障報告装置を利用して早く列車に知らせ、近くの人のねぎきます。

飲酒の機会があるときには、車を運転しないかない。また飲むまえに車のキーを預けておくなど飲酒運転をしない、させないようみんなで注意しましょう。

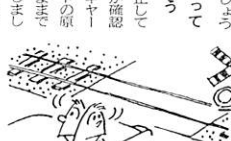

のんだら　のるな　のるなら　のむな

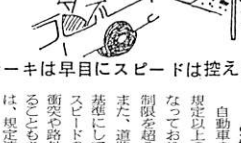

ブレーキは早目にスピードは控え目に

赤ちゃんを涼しく寝かせるくふう

暑さと湿気で寝苦しい季節ですすいみんは疲労回復の大切な条件です。とくに1日の大部分を寝て過す赤ちゃんは、眠れないだけでなく体力がおとろえます。

泣くことより他に意志表示の方法のない赤ちゃんを少しでも、涼しく寝やすくする注意とくふうが大切です。

暑いからといってハダカにしているのでは逆効果です。肌着は必ず着せましょう。

合繊は肌ざわり、耐久性に富んでいますが、吸湿性が少ないので赤ちゃんの肌着にはやはり綿が適しています。

敷ぶとんは、柔かすぎるより堅めのものの方が落ちつきます。シーツとふとんの間に花ゴザを敷くのも一つの方法です。

とくに暑い日は水マクラをするのもアセモの予防になります。

日中はなるべく風通しの良い部屋を選んで寝かせますが、ふきさらしはさけ、扇風機を使う場合も直接風があたらないように2位離した壁にあてて、返ってくる風を流すようにします。また続けて長時間使わず、30分使ったら15分間止めるように休みをおき、夜中のつけ放しは止めましょう。

愛のことば

交通事故を防止するためには、歩行者側の注意も必要ですが、自動車やバイクを運転する運転者側のきまりを守った正しい運転が重要なポイントとなります。

人命尊重の立場にたって愛情のある運転がもっとも大切です。通勤やお事で自動車を運転される家族の人は、ぜひ次のことを実行していただきましょう。

お酒をのんでの運転は絶対にしない

飲酒よっぱらい運転は、交通暴力のなかでも危険で悪質なものです。とかく「少しだから酔っていない」か「この位なら大丈夫」などの軽い考えが、悲惨な事故まで

慶弔録

婚姻

おめでとうございます

この喜びをいつまでも

◆田村	逹雄	砂一
	啓子（旧姓小田）	小郡町
◆磯中	幸男	宇部市東岐波
	妙子（旧姓福増）	井関
◆潮中	武男	砂二
	由紀子（旧姓藏野）	山口市佐山
◆広瀬	督	岩国市岩国
	ゆかり（旧姓佐藤）	西条
◆大西	芳彦	横浜市磯子区
	洋子（旧姓藤重）	小東

出生

おめでとうございます

ご健康をお祈りします

父の氏名	続柄	子の名	生年月日	部落
田中　巌	3男	裕　二	6.20	飛石
田村　渉	長女	有樹子	6.24	砂一
部坂　充麿	2長女	佳　珠	6.25	北祝
中野　恒男	長女	佳　恵	6.30	浜表
西田　祐治	長女	睦　美	7.1	砂三
西村　元治	長男	均	7.4	砂二
須崎　哲郎	長女	雅　子	7.12	中村
川西　泰	長男	均	7.12	小南
山下征一郎	長女	孝　子	6.7	小東

死亡

おくやみ申し上げます

氏名	死亡年月日	年令	部落
玉川　四郎	7.4	79	西迫条前
石丸　直吉	7.8	83	小赤西
立野　助一	7.17	81	西岡
田辺　アキ	7.18	79	西前
兼重　ツル	7.20	71	小東

1回戦　小古郷7対1岩倉
中西5対1日岡　寺浜8対1東条
細田10対3鴨生原
2回戦　小古郷2対1中西
玉川2対1砂飛　細田4対2寺浜
赤浜6対5日野
3回戦　小古郷4対0玉川
細田4対1赤浜
優勝戦　小古郷8対2細田