広報 とくち

昭和42年7月25日発行
第138号
発行者 徳地町役場
発行所 徳地町農業協同組合
編集印刷所 今澄印刷所

親米政策はいけません

ただしこの親米は、白米のことです。白米には、ビタミンB₁がほとんどありませんから、強化米か強化麦を食べましょう。

おかずには、大豆、大根の葉のぬかずけ、しいたけ、レバー、たまご、牛乳などをたくさん食べることです。

トマト、ピーマン、かぼちゃなどをたくさん食べてください。

柚でいためれば、いっそう効果的です。

とにかく、ビタミンAとか、B1を十分とることが必要です。

とくに農家の方々は、農繁期の疲労を早く回復して、夏まけを防いでください。

子どものお手伝い
――夏休み中の約束――

▽ 一か月以上にわたる夏休み中は、とかく子どもたちの生活が不規則になりがちで、ともすると遊びぐせがついたり、かえって勉強がいやになったりする例が多いようです。夏休み中の子どもたちの生活のうちで、お手伝いをどうするか△は、たいへん大切なことがらです。

▽ 最近では、子どもの労働力を期待する家庭はでく減で、むしろ、お手伝いはいから勉強を…というのが一般的な考え方のようです。△

▽ そこで、本文で少し掘り下げて考えてみることにいたしましょう。

一般的に、今日では、子どもの労働力をぜひ必要とする家庭は少なくなってきていると考えてよいと思います。(例外的な事例は別として)とにかく、お手伝いするよりは、勉強しなさい…という親が大半で、むしろそうした考え方が現代的な風潮といえましょう。

▽ 夏休みにかぎらず、家庭で子どもにお手伝いさせるということは子どもの労働力をあてにすることではなくて、それによって、家庭という「共同体」に対する一体感、連帯感、協同意識といったものをからだで教え、感じとらせるということです。

△ そして、そこに大きな意義があることです。

△ そこで、夏休み中のお手伝いの基準、これだけはぜひ子どもにやらせたいという作業を二、三あげてみましょう。

小学校一年～二年

○土間をはく。ぞうきんがけを手伝う。○自分の食器を炊事場へもっていく。

小学校三年～四年

○庭をはく。ぞうきんがけをする。○自分のふとんの始末をする。○食事のあと片付けを手伝う。

小学校五年～六年

○弟妹の衣類をしまう。自分の下着類の洗たく。○炊事を手伝う。○家の内外の清掃を手伝う。

中学生～高校生

○炊事に参加する。○家の内外の清掃に責任を持つ。○身の回りのことは自分でする。○家業への参加

以上いくつか具体的にのべてみましたが、大事なことは、親と子でよく話し合い、約束にしらかなならず守ることが大切でしょう。

給料生活者の奥さんなども
国民年金に加入できます

国民年金では、公的年金各制度(厚生年金、各種共済組合など)に加入している人の配偶者やこれらの制度から退職年金や障害年金などを受けている人とその配偶者は、強制加入から除かれています。

しかし、これらの配偶者たちは自分自身の年金がないことや、あるいは現在の年金制度から受けられる額だけでは、かならずしも充分とはいえないこともあります。

そこで、国民年金では、これらの人たちのため、本人が希望すれば加入できる「任意加入制度」を設けて、広くサラリーマンの奥さんたちなどに加入していただいております。

加入して保険料を納めてもらえば、老令年金や障害年金、母子年金(主人に死なれて、子どもを養育する)などを支給する道を開いています。

任意加入の人であっても、年金を受ける場合には、強制加入の人となんの差別もありません。

また以前に公的年金制度に加入していた期間(脱退手当金、遺族一時金を受けた期間は除く)などがあれば、国民年金の保険料を納めた期間と通算され、一定の期間を充たしますと、老後には両方の制度から年金が支給されます。

国民年金の保険料は、34才までは月二〇〇円、35才からは二五〇円になっております。

任意でも、強制でも、加入手続きは簡単です。

役場に印鑑を持つておいでになればそれですみます。

一日も早く加入して、安心して生活できるようにいたしましょう

印紙税は このように変つた

※前号よりのつづき

文書の種類	
継続的取引の基本となる契約書(契約期間が3カ月以内で、更新の定めのないものは除かれます) 特約店契約書、代理店契約書、業務委託契約書 銀行取引約定書	200円
◎預金証書、貯金証書	20円
◎貨物引換証、倉庫証券等	20円
◎保険証券	20円
◎信用状	20円
◎信託行為に関する契約書	20円
◎永小作権の設定または譲渡に関する契約書 無体財産権の実施権の設定または譲渡に関する契約書	20円
◎債務の保証に関する契約書(主たる債務の契約書に併記するものは除かれます)	20円
◎貸貸借などに関する契約書(貸間契約書、住宅使用請書)	20円
◎委任状または委任に関する契約書 (税理士、委嘱契約書など)(もつぱら金銭の受領を委託するもので営業に関しないもの)	20円 非課税
◎金銭または有価証券の寄託に関する契約書	20円
◎物品または有価証券の譲渡に関する契約書 契約金額1万円未満 〃 以上	非課税 20円
◎債権譲渡などの契約書 契約金額1万円未満 〃 以上	非課税 20円
◎配当金領収証 配当金振替通知書 配当金額が1万円未満 〃 以上	非課税 20円
◎金銭または有価証券の受取書 (金銭受取書、レジスターの買上票、受取引合通知書、入金記帳案内書、仮受取書) ※(1)受取金額が1万円未満 (2) 〃 以上 (3)営業に関しないもの	非課税 20円 非課税
◎預金通帳、貯金通帳、信任通帳、掛金通帳、保険料通帳 ※1冊1年以内の付込みに対して	20円
◎請負通帳、有価証券の預り通帳、金銭の受取通帳など ※1冊1年以内の付込みに対し	40円
◎判取帳 ※1年1冊以内の付込みに対して	400円

婦人会だより

健康管理上の反省と問題点

このたび徳地保健センター地区に指定され、七月十一日検診が実施されました。

私たち婦人会では、徳地地区がなぜ総合検診モデル地区として指定されたかについて、考えてみました。

もちろん、山間へき地の無医地区に等しいためもありましょうがこれを婦人会として、健康管理の面における婦人会活動の反省をしなければならないと感じました。

具体的に婦人会活動の一環として、地区民の健康、環境の整備など、特に重点的に実施してきました。その中で、婦人会発足当初において昭和40年度に調査した資料がありますので、これを基にしてよく話し合い、討議について反省してみました。

その一部をつぎのグラフで示してみますと(昨日のつづきです)

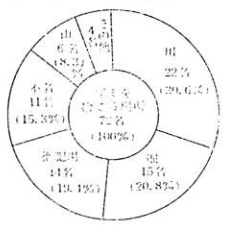

報グラフは一部のみとします)

いかに現在の生活状況が進歩してきたとはいえ、まだ改善していかなければならないことが、いかに多いかが分ります。

特に健康に直結する労働時間や栄養の問題、さらに環境衛生など

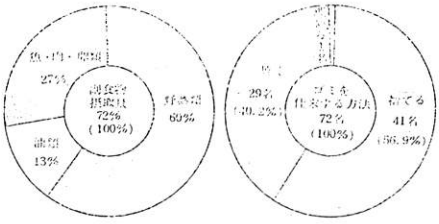

において、今後の婦人会活動の研究課題として、強力に改善を実施していかなければならない問題だと考えられます。

現在、徳野地区では、農繁期の共同炊事、衛生講習の徹底、健康への努力などを重点的に実施していますが、こんどの総合検診を機会に、全員参加を呼びかけていつそう地区民の健康、子女の体質向上などはかろうと、全員一丸となり明るい家庭づくり、町づくりに励みたいとそんじます。

(徳野地区婦人会長 門長野子さん)

ぬかみその味

夏の暑いときは、ぬかみその味が変りやすいものです。きゅうりなすなどは、水分が多くて床がゆるみ、すつぱくなります。

そんなとき、細長いざるにぬかみそを入れて余分の水をとり、ぬかを補つて手まめに手入れをくりかえしましょう。

あのとこのこと

戦傷病者等の援護関係の給付手続き相談会を開催

つぎの日時、場所において、県援護課係官を招いて、個別に請求手続きなどに応じますので、該当遺族の方々は、お集り願います。

とき 八月二日午前十時より午后三時まで

ところ 徳地町中央公民館

相談の内容

◎戦傷病者、戦没者遺族等の援護関係

◎戦傷病者特別援護関係

◎戦没者等の遺族に対する特別弔慰金関係

◎戦没者等の妻に対する特別給付金関係

◎戦傷病者等の妻に対する特別給付金関係

サイパン島 玉砕地の砂をお分けします

大字伊賀地の出身で、現在、下関市綾羅木に住んでおられる。若原アイ子さんという方のご好意により、町内出身者で、サイパン島戦没者の亡遺族の方に「玉砕地の砂」を、おすそ分けいただいたまうので、町民課民生係までお申出ください。

季節従業員の募集

耐火断熱レンガ工

◎勤務地 愛知県豊川市

◎採用職種 成形工、乾燥工、焼成工、仕上工、荷造工。

◎年令 十八才以上五十五才までの男女

◎賃金 一日、一、二五〇円より 一、三五〇円まで

一カ月二十日以上の勤務者は奨励金として、一日につき一〇〇円が支給されます。

◎勤務時間は午前八時より午后五時まで

◎宿舎、寝具は無料貸与、食事三食は無料で支給されます。

◎往復の車馬賃も支給されますので、くわしいことはお問合せください。

町民課民生係で受付けていますので、

和牛の登録検査

八月十日までに申込みを

和牛の登録検査を八月中旬ごろ実施しますので、希望者は、八月十日までに経済課農務係まで、お申込み願います。

受検資格は、生後十六カ月以上三十六カ月までで、畜産記証明書を所有していることが必要です。

野生鳥獣の捕獲は許可がいります

最近無許可で野生鳥獣の捕獲や飼養が増加していますが、捕獲飼養する場合は、農林大臣の許可を得なければなりません。

かならず鳥獣捕獲許可申請書を提出して、許可を受けてください申請書は、本庁林務課または各支所に備付けてあります。

植栽樹の手入れをしましょう

7月16日から、8月15日までは植栽樹の手入運動の強調月間です植林地や街路樹、公園、庭木などの手入れをいたしましょう。

樹木の除草する雑草木は、取り除いてやりましょう。

込みすぎた枝は除いてやり、傾いた樹木は支柱を立ててやりましょう。

山口県警察官募集

―七月一日から受付中―

このたび、来年四月採用予定の警察官二〇人を募集しています

◎受験資格

(1)学歴は問いませんが、高校卒と全等以上の学力が必要です

(2)昭和15年4月2日から昭和24年4月1日(昭和43年に高校卒業見込みの人は、25年4月1日)までに生れた男子

◎申込書の受付期間

7月1日から9月11日まで

◎受験申込書は、警察署または高等学校で交付します。

◎募集について詳しいお問合せは警察署、派出所、駐在所へどうぞ

広報とくぢ

第7回 山口県農村青年技術交換大会

7月31日から3日間、長者が原などで

▽現在、県下には農業の近代化をめざして、活躍している青年がたくさんいます。これらの青年代表が集まって、二泊三日の協同生活を通じて、日ごろの生活や生産活動の中で体得した知識、技術を相互に交換し、研究するとともに、仲間づくりに役立てようというねらいで、第七回山口県農村青年技術交換大会が長者が原を中心に開催されます。△

▽この大会は、山口県と徳地町の共同主催で行われます。△

後援団体は、山口県農村青少年クラブ連合会、山口県農協青年連盟、山口県連合青年団、山口県農業協同組合中央会、徳地町有志団体などです。

◎大会の期日

昭和42年7月31日（月）から
〃 8月2日（水）までの二泊三日間です

◎場所

徳地町八坂中学校および長者が原（台山）の二会場です。

◎参加者

1 農村青年代表
2 山口県経営伝習農場生徒
3 篤志指導者および農村青年グループのOB
4 農村青年指導関係者
5 キャンプおよびキャンプファイヤー
6 アトラクション

◎主な行事とその内容

1 知事を囲んでの話しあい
2 進んだ農家の視察と研究
3 農業技術競技（作目別）

◎必要な経費

副食費、生活資材費、記念写真代、バス代などで、計八〇〇円が予定されています。

次号には、この大会の内容をできるだけ取材して、報告したいと思います。

徳地町大字船路字屋敷、河村功氏は、欧州（デンマーク、スイス、西独、フランス、イギリスなど7カ国）の酪農、畜産事情など視察のため全国からの一行120余名はさる7月8日東京羽田発、空路視察の旅に出られました。帰町は8月上旬の予定です。写真は中央公民館での壮行会の一コマです。

協農町地徳い近成完

（7.21 防石車庫前庭より写す）

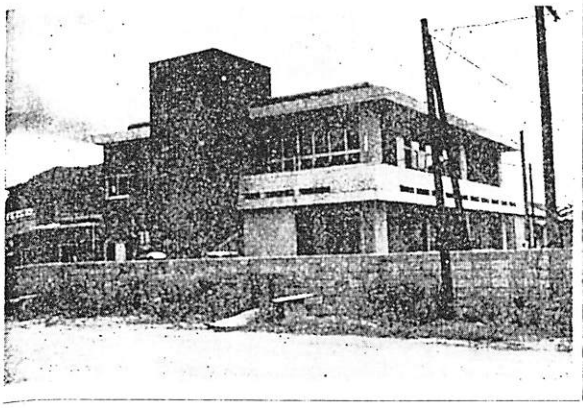

鶏のニューカッスル病の発生

飼育者は厳重警戒を

玖珂郡に鶏のニューカッスル病が発生しました。この病気は法律（家畜伝染病予防法）で定められた家畜伝染病で、鶏の病気のうち一番恐ろしいものです。

鶏の飼育者は厳重に注意警戒してください。

◎この病気にかかったときは

(1)食慾がなくなる。(2)産卵が急に少くなる。(3)緑便を出し鶏冠が黒っぽくなる。(4)息づかいが荒く、のどがゴロゴロ、ゼイゼイといったり、キャッキャッと鳴きます。(5)頭を振ったり、後さがりしたり、首をねじったりします。(6)足が弱ったり、翼の麻痺をおこして立てなくなります。(7)死ぬ鶏が多くなります。

◎この病気の予防法は

(1)病気の発生したところから卵やひなを買わないこと。(2)ニューカッスル病の予防注射は常にしておくこと。(3)鶏舎に他人を入れないようにするとともに、出入りの際、手足の消毒を充分に行なうこと。(4)鶏舎に異状があったら、ただちに普及所または町役場に届出てください

◎近県の発生状況

福岡、宮崎、鹿児島、岡山、兵庫、香川、愛知、岐阜の各県に発生しております。

たばこは 町内で 買いましょう

非補助土地改良事業に 低利資金の貸付け実施

国の補助の対象とならない土地改良事業に対して、「農林漁業金融公庫」が低利で長期（二十五年うち据置五年）の資金を貸付けてくれます。

この資金は、個人で行なう十二万五千円以上の小規模の土地改良事業から、数人、または土地改良区、農協などが行なう数百万円以上にもおよぶ土地改良事業まで幅広く、窓口が開かれております。

貸付金の利率は、一般の資金については四分五厘となっていますが、特に国や県が認定または選定した事業については、「利子軽減対象事業」といって、一分安い三分五厘の利息で、この資金を借り受けることができます。

また、山口県では、特別措置として、条例でさらに「利子補給」を行なって、低利で借りることができるようにしてあります

この制度を利用した場合には開田、開畑、区画整理、ため池の新設、改修などの事業については受益者は無利息です。

その他の土地改良事業についても、受益者の負担は、二分一厘とたいへん有利な条件となります。

しかし、国の行なう利子軽減措置、県の行なう利子補給措置ともに、資金に限度がありますのですべてご希望どおりの需要に応ずるわけにはいきません。

これらの事業の設計や調査は今年度から「山口県土地改良事業団体連合会」が全面的に引き受ける体制をととのえています。

なお、この資金の利用などについておたずねがありましたら、山口県農地開発土地改良事務所、土地改良事業団体連合会へご相談してください。

スポット

ビニールの水遊び道具

ビニール製の浮き輪や、ボートなどは、救命具ではありません。いちばん心配なのは、空気もれです。砂浜や川原などで引っぱると傷がつきやすく、知らずに乗って悲劇をおこさぬよう、十分注意する必要があります。

また、ビニール製の水遊び道具の寿命は一年だとお考えください

かやのつり手

かやのすそをふんで、つり手をかけて読まれる人には向いていますが、時間的に忙しい人や朝出て夕方遅れて帰ってくる人などにはあまり適していないと専門家は申しています。

一方グラビア判は、いくら忙しい人でも割合短時間に一通りは目を通せる利点があり、且つ写真そのものが大きな写真や見出しが扱えるので、人の視覚を刺激して、読ませる意慾をかき立てるには適している反面、あなたのように永く保存される方には、確かに若干の不便があるという欠点があります。

紙面の都合でくわしくはかけませんが、私どもでもその内、アンケートでもとってみて、充分考えもするし、皆さまのお役にたちたいと思いますので、しばらく結論はお預けしていただけませんか。

ここでご参考までに編集の心組みなど簡単に申しあげてみましょう。広報紙の編集者が一番頭をなやましているのは、どうしたら読みやすくて

拝復、広報とくぢ蒐集家殿

七月十三日消印のおはがきによるご意見ありがたく拝見しました。そこで当方の考え方を若干申しあげご批判をいただきたいと思います。

広報紙の規格は、現在、B5判B4判、タブロイド判など雑多なものがあります。

そして、それぞれ長所、短所がありますので、いちがいにはいえません。たとえばB5判（雑誌）型だと、綴じて保存には確かに好つごうで、おつしやるとおりですが記事の内容は、じつくり時間をかけて読まれる人には向いていますが、時間的に忙しい人や朝出て夕方遅れて帰ってくる人などにはあまり適していないと専門家は申しています。

一方グラビア判は、いくら忙しい人でも割合短時間に一通りは目を通せる利点があり、且つ写真そのものが大きな写真や見出しが扱えるので、人の視覚を刺激して、読ませる意慾をかき立てるには適している反面、あなたのように永く保存される方には、確かに若干の不便があるという欠点があります

紙面の都合でくわしくはかけませんが、私どもでもその内、アンケートでもとってみて、充分考えもするし、皆さまのお役にたちたいと思いますので、しばらく結論はお預けしていただけませんか。

ここでご参考までに編集の心組みなど簡単に申しあげてみましょう。広報紙の編集者が一番頭をなやましているのは、どうしたら読みやすくて

住民大多数の方から読んでもらえる広報紙を作っていけるだろうかということです。

これは広報マン永遠のなやみで毎日をこれと取りくんでいるわけですが、いうは易く、行うは難しいことです。ただいろいろのお知らせを知らせるだけでもいけません。一万四千の町民の方に総花的でもいけないし、そのどの階層にピントをしぼり、なにかを訴えたり、なにかを求めて、これを引き出し、昔のことばでいうと、上意下達だけでなしに、大いに下意上達もしなくてはと考えておりますおさしつかえがなければ、ご芳名お知らせいただければ、ご芳見を伺いたいと思います。紙面をつぶして申訳ありません

善意銀行

金一、〇〇〇円
大字柚木字猿岡、木村光男氏より母堂（九〇才で死去）の香典返しの一部として

金三、〇〇〇円
大字三谷字野々井、篠原登氏より特志寄附として

金七七五円
代表者、山田藤政氏より、旧制八坂尋常高等小学校、昭和十六年卒業生同窓会の剰余金としてそれぞれ町社協の善意銀行宛にご寄附がありました。ありがとうございました

くらしのしおり

台風

台風の進路の予想は、技術的にはなかなかむずかしい点もあるので、よく局所的にあらわれます。

これは、台風の中心がこの局所的熱帯性気圧として、南洋方面で発生し、しだいに発達して、その最大風速が十七メートル以上になると、はじめて番号がつけられ台風と呼ばれます。

その後、台風が北上して、北緯二十度付近まで進んできて、そろそろ本土への影響が心配されるようになると、予報部から新聞、ラジオ、テレビなどを通じて台風情報を発表します。

情報の内容は

①台風の現測日時、②現在位置、③強さと大きさ、④進行方向、速さ、⑤今後の予想、⑥警戒すべき事項などです。

台風は、本州の南海上で北西に進んでいるときは、時速も二十キロくらいですが、転向点をすぎて北東に向きを変えると、しだいに速くなり、おそいときでも四十キロくらいになるのが普通です。

台風がやがていやな台風シーズンがやってきますが、台風は、はじめ弱い熱帯性気圧として、南洋方面で発生し、しだいに発達して、その最大風速が十七メートル以上になると、はじめて番号がつけられ台風と呼ばれます。

さて、この台風もしばらく偏東風に流されて、西または西北西に進みます。このころは、台風はまだ日本から遠くはなれていて、日本の陸上には直接影響ありませんが、台風の気象台、観測所から情報が出されます。

一般に注意報は、多少の被害が予想されるときに出されます。

地元の気象台、観測所の情報やラジオ、テレビなどを通じて台風情報を発表します。

情報の内容は

①台風の現測日時、②現在位置、③強さと大きさ、④進行方向、速さ、⑤今後の予想、⑥警戒すべき事項などです。

台風は、本州の南海上で北西に進んでいるときは、時速も二十キロくらいですが、転向点をすぎて北東に向きを変えると、しだいに速くなり、おそいときでも四十キロくらいになるのが普通です。

一般に注意報は、多少の被害が予想されるときに出されます。

地元の気象台、観測所の情報や注意報、警報には充分注意し、台風時はもちろんのこと、それ以外の強風や大雨のときでも、被害のでないよう心がけてください。

乳用牛の凍結精液を 家畜改良に活用しよう

家畜改良事業団では、国内における"トップレベル種"雄牛の精液を凍結貯蔵して、広域にわたり計画的に利用できるよう、凍結精液の貯蔵配布を実施しています。

山口県は、家畜改良事業団に加入して、この精液を利用配布できるよう、凍結精液を備畜しております。

▽利用する精液は、新冠種畜牧場の繁養牛と、福島種畜牧場の繁養牛で、産乳能力の改善と体型、乳房の改良が期待されます

▽凍結精液は、山口県種畜場に保管してあります。

▽利用者は、精液を種畜場で受領してください。

▽配布価格は一本一、〇〇〇円です。

くわしくは県畜産課、家畜保健衛生所、種畜場、家畜改良協会町役場にご相談願います。