



なかなかむつかしいわ

子どもに教えるにも、母親が知らなくちゃ——と、7月19日大殿小で「おかあさんの自転車教室」。県警交通部の指導で、正しい乗り方や、交差点の渡り方をみっちり勉強しました。

— 6月30日現在 —

人口 103,319 世帯数 29,250

山口市民憲章

1. 自然をたいせつにし、美しい環境を守りましょう
1. スポーツに親しみ、健康なからだをつくりましょう
1. 互いに助け合い、生活を豊かにしましょう
1. きまりを尊び、良い風習を育てましょう
1. 郷土を知り、文化財の愛護につとめましょう

47・7 豪雨

戦後最大の 被害をもたらす

教訓を生かし災害のない町づくりを

市長 兼 行 惠 雄

七月十一日の集中豪雨で、山口市は死者九人という悲しい犠牲者を出しましたほか、家屋や耕地、道路、河川などにその被害総額は約三十五億円にのぼるという、戦後最大の災害をうけました。

豪雨の被害は全市域に及び、市民の約三分の一にあたる三万六千人のかたが被災しました。



死者九人・被害額三十五億円

このたびの水害で、山口市は死者九人、被害総額三十四億八千万円という、山口県下最大の、また山口市としても戦後最大の被害となりました。災害の少ない山口市だけに悪夢ともいえる大きなつめ跡を残しました。

被害の内容をみますと、死者九人、負傷者二十一人の人的被害を出したほか、家屋の全壊十戸、床上浸水九百八十四世帯、同床下浸水一万三千六世帯、流失埋没した

このたびの災害にあたり、各地区のかたがたや、市の職員は救助に、防災に奔走し、不眠不休の努力をいたしてまいりましたが、なお、行き届かない点のありました。これを反省しますとともに、上水道の配水池の山が崩壊し、尊い人命を失い

また、断水などで多大の迷惑をお

かけましたことを、まことに遺憾に存じております。

このたびの災害の直接の原因は、記録的な集中豪雨によるものでありますが、造林などによる山間地の整備、宅地造成や、住宅建設のあり方などに貴重な教訓を残しました。この教訓を生かし、災害のない町づくりにさらに努力を重ねてまいりたいと思えます。災害のひどかった仁保地区を視察する兼行市長

川の決壊二百十九か所、道路同百二十四か所のほか、農作物にも大きな被害を受け、家屋被害十五億六千三百余万円、耕地七億一千九百余万円、土木七億七千四百余万円、林業一億五千万円、農作物七千二百余万円、その他の被害を合わせて被害総額は三十四億八千二百万円にのぼります。

このたびの水害の特長は「背中

- ▽阿武郡旭村長児玉勇・一万円
- ▽山口銀行頭取浦真作・二十万円
- ▽岡山県金光町金光教・二十万円
- ▽山口南ロータリークラブ
- ・二万円
- ▽山口市役所月曜会・十万円
- ▽山口市前町兼行惠雄・五万円
- ▽全国市議会議長会長町田善太郎・二万円
- ▽日本専売公社・たばこ、塩▽NHK・タオル
- ▽郵政省・タオル、ハガキほか
- ▽野原清司・シャツほか▽K
- K資生堂・石けん▽K
- 鐘紡・インスタント食品ほか▽日赤県支部・毛布▽岩国市三吉公認会計事務所・衣類▽徳山市徳山二水会・五千円
- ▽読売新聞社・六千円
- ▽熊毛郡田布施町大波長寿会(尾崎勇一会長)・二千七百円
- ▽下関市Aさん・衣類▽広島相互銀行社長篠原康次郎・三万円

(敬称略)

日脳患者発生(小郡町)

ことしの日脳(疑似)患者第一号が七月十九日に、小郡町で発生しました。災害の復旧作業などで疲労も大きいと予想されます。睡眠と栄養を十分とって体力をつけてください。

災害のお見舞いあり
がとうございました

つめ跡と教訓を残す

早く避難をすること

このたびの水害は大きなつめ跡とともに、多くの教訓を残しました。

八・九月と風水害のシーズンが続きます。尊い犠牲の中からの教訓を生かしてゆかなければなりません。

・集中豪雨は予測を越えた雨量を記録し、思わぬところに被害をもたらす。

「川沿いの百年以上もたった家が流された。百年に一度あるかないかの大雨」(仁保地区で)

・何よりも早く避難すること。あらかじめ避難先を決めてお

き、避難場所も多く用意する。

・傾斜三十度、高さ五メートル以上の山や、がけは、すべて危険性をもっている。

・出水による土のう積みや、山くすれなどの救助作業は必ず監視員を置いて行なうこと。

周囲の総点検を

被害か所があまりに多く、

応急修理もできないままの小河川がありますが、できるだけ早く修理しておかないと、ちよっとした雨で出水します。

また、民家の裏山などでき裂が生じ、もう一度雨がある

とくすれる危険か所が各地にあります。周囲を総点検し、危険か所は市にご連絡ください。

何よりも避難を早く(七月十一日夜大内姫山団地で)



豪雨被災者へ 税金の減免措置

このたびの集中豪雨により災害を受けられたかたに、国、県、市税を問わず、それぞれ税の減免や納期の延期などの措置がとられます。それぞれの窓口で気軽にご相談ください。

市税については、被害を受けられたかたの固定資産税の評価がえのために被災世帯に調査に向かっています。また、市民税や国民健康保険料の減免、納期の延期などのご相談に応じます。

県税事務所でも個人事業税の災害減免措置をとっていますし、山口税務署でも減免や納期限延期の措置をとります。ご相談ください。

被災中小企業等へ の資金融資

融資、あるいは保証を受けられるかたは、いずれも、このたびの集中豪雨で被害を受けられたかたです。

■山口県中小企業災害緊急対策資金

▽融資条件、限度額 運転資金および災害補修資金 100万円

▽融資期間および返済方法、利率 3年(6カ月据え置き)以内分割、年5.0パーセント

▽受け付け 8月31日まで
詳しいことは信用保証協会へ

■国民金融公庫の貸し付け

▽融資限度 650万円から1,150万円

▽貸し付け期間 10年以内

▽利率 年8パーセント

▽取り扱い 7月13日から
詳しいことは公庫山口支店へ

■特別融資保証

▽資金使途 運転資金または応急設備補修資金

▽保証限度 200万円

▽保証期間、料率 3年以内(6カ月据え置き)、年1.0パーセント

▽受け付け 8月31日まで
詳しいことは県信用保証協会へ

住宅復興資金を貸し付け

災害復興のための住宅資金の貸し付けが行なわれます。180万円(耐火)150万円(木造)まで。

詳しいことは市役所建築課へ。

■おねがい

災害によるものでしょうか、最近、木戸山のがれき捨て場に、可燃物が大量に持ち込まれ困っています。不燃物以外は捨てないでください。また持ち込みは八時半か

ら六時までとし、管理人の指示に従ってください。
■山に被害のあったかたは— このたびの水害で、造林地に被害のあったかたは、至急森林組合へ申し出てください。

おわびと節水のお願

七月十四日の御堀配水池の土砂くすれにより、配水池の使用ができなくなり、市民のみならず、配水池が使用できないため送水ポンプは二十四時間フルに運転しておりますが、長期にわたるため機械に故障を起こすことも考えられますので、つとめて節水にご協力ください。よろしくお願いいたします。

山口市水道局

夏をすこやかに



夏の朝はラジオ体操で始まる——7月21日白石小で

子どもたちには一年中でいちばん楽しい夏休みです。みんな元気に楽しくやっていますか。
解放感からあふないところに行ったり、夜遅くまで遊び歩いたり——ということのな

いよう、おとももよく気をつけてやりましよう。
ことしの夏は特別に暑いようです。さわかにかく汗を流し、モリモリ食べ、また、情緒のある山口の夏を楽しみましょう。

非行防止——しっかりと家庭のきずなを——

家庭がバラバラ……

「——中学生や高校生が、夜遅くまで公園や神社の境内にたむろしている。親は自分の子に無関心でありすぎます」——夏期特別補導を終えて帰ってきた、補導員のAさんはぶ然とした表情。

「——無関心もだが……言いたくても、よう言わんのではないか。反抗されるのがこわくて。家庭がバラバラの感じ」——Bさんも浮かぬ表情です。

市の補導センターでは、いま百十七人の補導員と、『夏期特別補導』を行なっています。解放的な気分になる夏休みは、青少年が非行に走りがちなきどです。

公園や神社、さかり場、遊び場喫茶店などを重点的に補導していますが——「高校生の喫煙が多い

のが目立ちます。それと小学生の爆竹遊びが多い」——ということです。

この爆竹遊びは最近流行しているもので、すでに、これだけがをしたものが三人います。十本ぐらいたばねて火をつけたり、ビンにつめて点火したり——といった、たいへん危険な遊びかたをしています。よく注意してください。

補導員を嘆かせないで

こうした危険な爆竹や、花火でけがをしたり、あるいはポンドやシンナー遊びなどしないように、親はもちろん（実際、親としての責任感がたりませぬ）、周囲のおとなが、よく気をつけてください。

また、最近目立つこととして、小・中学生の金銭のらん費、遊び場などの自動販売機へのいたすら犯罪行為としてスパーなどでの万引きなどがあります。

昨年の夏の特別補導では、約百人が補導されています。

市補導センターでは、街頭補導とあわせ、市内のたばこ屋、酒屋、菓子屋、質屋、文房具店、遊び場など約三百店に『青少年を守る店』の看板をかかげる協力を願っています。が、何よりも家庭で、親子のきずなをしっかりとむすび「無関心で、無責任」と、補導員を嘆かせないでください。

ちようちん祭り（七日）臨時バス運行

- △宮野線▽宮野温泉発二〇・一〇、二一・一五、二二・〇〇
 - 市役所前発一九・四一、二〇・五一、二一・三六
 - △吉敷線▽中尾発（西光寺経由）一九・三〇、センタービル前発（同）二一・三〇
 - △平川線▽平野発一九・二二（車庫止めを市役所まで延長）一九・五〇、センタービル前発二一・四〇
 - △朝倉線▽朝倉発一九・三〇
 - 二〇・〇〇、センタービル前発一九・四五、二一・三三。
- 雨天のときには、運行をとりやめます。

消費者問題あれこれ

〔八月十七日放送〕

市の企画課には、消費者者からいろいろの苦情やご意見が寄せられています。

テレビ・「こちら市役所」

このたびは、消費者行政について牧野・企画課長がお話しします。
テレビ山口（TYS・38・49ch）、午前7・10と11・30の二回放送。

さわやかに汗をかこう

練習がた いせつ 健康的で楽しい夏でありたいものです

神社の境内や、町内の広場、民家の庭先からラジオ体操の音楽が聞えてきます。夏の朝はラジオ体操から始まる——というわけですが、子どもたちはみんな参加しているでしょうか。おとうさんや、おかあさんも参加しましょう。

勤労青少年を表彰

七月十五日防府市公会堂で行なわれた『働く若人のつどい』で次のかたが表彰されました。

△県知事表彰▽優秀定時制通信制高校生 小川延子(一八・宮野折本・山口高校・NHK山口支局勤務) 優秀技能者 白屋定夫(二四・大内矢田・西谷商会勤務)。優秀勤労青少年グループ 小鯖青年学級(代表三輪秀人)。

△働く青少年の優秀生活文受賞

日(金)に湯田小・中、児童文化センターで開かれます。選手だけでなく、たくさんの子どもが参加して練習に汗を流しましょう。また二十日(日)には、小郡町の子ども会との交歓球技大会の計画もすすめられています。

祭りはふるさと

との思い出

祭りになつかしいふるさとの思い出。たんざく・ちょうちん祭り(五日・七日)のほか、太子祭り(九日・銭湯小路)、恵比須祭り(十日・中市)。お盆を過ぎると、清正公さま(二十三日)天神通り)、お地藏さま(二十四日)市内各地) 福部童子祭り(二十六日・今市)、人丸さま(三十一日・木町)——といった小祭りもまた楽しいものです。

一に安全 二に健康

豪雨で川が変わった

七月十一日の集中豪雨で、これまで浅瀬だったところが深みになっている——というように河川のようにすがすがしい分変わっています。とくに幼児の水遊びに気をつけてください。

なも暑さの疲れや、いらいらから交通事故を起こしがちです。

■モリモリ 食べよう 八月は、恐ろしい日本脳炎にいちばんかかりやすい月です。蚊にさされないこと、十分な睡眠と栄養をとり体力をつけましょう。

また、最近、とくに若い女性に血液のうすい人が多く、百人のうち三十人は、献血もできないという人たちがいます。太ることを心配するよりモリモリ食べましょう。



まちかどで

補導員活躍す

七月二十日、青少年補導員二十人が福祉センターで打ち合わせをすませ夜の町に散った。町は山口祇園祭りの初日。威勢のよいみこしと人いきれでむんむん。この日

の補導の最重点は子どもの一人歩き。補導員は夜店の立ちならぶ駅通りや路地裏・小路をたんねんに歩く。高校生の集団がやけに目についた九時四十分散会。

夏……青少年は、夏休みの解放感から心からだにすぎができ非行や事故が多くなり。市内の百十七名の補導員は事故を未然に防ぎ、明るく楽しい夏にしようと日夜奮闘しています。家庭でもよく注意してください。

第2回スポーツ写真コンクール

▽主催 市体育協会
▽題材 市民を対象としたもの、および市内で行なわれた行事(地区運動会、子ども会活動学校体育祭など)
▽応募資格 市内に住所のあるもの、または職場、学校に通学、通勤するもの
▽サイズ 白黒は四つ切り、カラーはキャビネ以上
▽締め切り 八月二十五日
までに山口市市中2-10 市教育委員会内山口市体育協会あて

あなたも泳ごう 第十一回市民水泳大会

市教育委員会などの主催による市民水泳大会(兼学童泳力テスト)が次のように開かれます。たくさん参加してください。

▽日時 八月十二日(土) 九時三十分開会

▽場所 大内小、大殿中。

▽種目 一般の部(高校生以上)と中学校の部(学校対抗)、学童泳力テストの部。一般の受け付けは当日会場で行ないます。



奈良時代につくられた貨幣のほとんどは、この周防鑄銭司でつくられたといわれます

予算総額 47億1千万円に

6月市議会定例会終わる

六月市議会定例会は、六月三十日に開かれ、一般会計補正予算三億三百七十余万円の追加補正など十九議案（追加三議案）について審議しましたが、七月十一日、原案どおり可決して十二日間の会期を終わりました。予算総額は四十七億一千四百五十万円となりました。今議会で決まったおもな事業は次のようなものです。

鑄銭司遺跡保存地域を整備

周防鑄銭を待つ運びとなり、このうちの三所遺跡の指 万一千六十二平方メートルの取得造成費 定保存を要 として一億三千三百二十余万円がする地域 決まりました。
(約三万六 遺跡保存地域の確定により積水 千平方メートル) ハウス工場用地の不足分は、さらに北側に求め、八月上旬には工場敷地造成工事にかかります。

市民球場を大改修

中園町の市民球場を、公式のプロ野球や高校野球もできるものに改修することになりました。市民

稲作転換 いちご栽培を促進

稲作転換特別対策事業費として二千四百八十余万円を計上しましたが、これは主としていちご栽培を促進するもの。ビニールハウスの建設、こん包機などの購入等に助成します。このほか休耕田の管理費や、仁保生活改善センターの建設用地の整備を行いません。

湯田中グラウンド用地を確保

山口バイパス（県庁〜朝田間）の建設にともない、湯田中学校グラウンド東側の部分が、幅約三十二メートルにわたり、バイパス路線にかかります。この代替地として七千九十万円の経費で、校舎西側（裏側）に用地を求めます。

球場は昭和二十六年に建設されたもので、面積九十一・四畝、面積一万三千平方メートル。内外野を全面整備収容人員を八千人にふやすほか、排水をよくし、便所ほか球場内施設を整備します。経費五千万円で、来春までには改修を終わる予定です。
一般市民の利用には運用の面で十分配慮してゆく方針です。
高齢者へ就職をあっせん
高齢者（六十五歳以上のかた）

の、無料職業紹介所を十月一日から福祉センター老人館に開設することになりました。
高齢者で働く意志はあっても、なかなか適当な働く場所のないのが実情です。無料職業紹介所で積極的に職場を開拓し、職業安定所とも連絡をとって高齢者へ働く場をお世話します。

社会教育指導員を設置

また、社会教育指導員制度が七月一日から発足し、天野章一氏（元宮野中学校長）を委嘱、子ども会活動の指導に当たっています。このほか、生活保護関係事務の電算化、などを行いません。

標語を考え 安全を考える

山口市は交通安全モデル都市として、安全施設の整備や、安全運動の推進に力を入れていますが、事故防止には市民みんなが本気で取り組まなければ効果がふるってご応募ください。

募集要項

- ▽交通安全標語 ドライバー、歩行者に共通のもの
- ▽応募資格 山口市民（児童・生徒等を含む）
- ▽応募方法 官製ハガキに一人一点。未発表のものに限る
- ▽入選 優秀標語として三位まで各一点
- ▽審査 山口交通安全運動推進協議会で審査
- ▽締め切り 八月二十日
- ▽送り先 山口市中央一丁目一番一 山口市役所公害交通課
- ▽賞 一位三千元、二位二千元、三位一千元
- ▽発表 九月十五日市報

交通安全標語を募集

市役所耕地課が中央四丁目元市農協山口支所購買部跡に移りました。電話は①一〇五九。
山口少年鑑別所が新築工事のため山口刑務所内（松美町三の七五）に、移転しました。（来年四月頃まで）電話は②六五一八。
八月十六日の「心配ごと相談」（市福祉センターで開催）は三十日に変更します
老人ホーム福寿園改築寄付金 全日本パーテンダー協会山口支部（支部長金子通生氏・中市町）五万円▽兼行恵雄氏（前町）二万円。

老人医療費の公費負担資格者へ

七十歳以上のかたで、医療費の公費負担資格証をお持ちのかたは次のような点に気をつけてください。

▽県外では受給資格証は使用できませんので、県外で医者にかかれた場合は、その月分の医療費（自己負担分）について交付申請してください。
▽往診のときの交通費は、保険の

給付外ですから自己負担になります。

▽受給資格証を受けられたあと、住所や加入保険を変更されたときは、老人医療制度に関する変更手続きをしてください。
不審な点については福祉事務所にお問い合わせください。

一 農業委員決まる

七月十四日行なわれた、農業委員の選挙で次のかたが決まりました。

- △仁保▽兼村晴定、山本敏幸、須子祐士△小鯖▽伊藤逸夫、熊崎六朗△大内▽高橋雄一、中川敏之、吉竹恵△宮野・山口▽今井栄、岡本松二郎、山田政秋、宇佐川俊一△吉敷・大歳▽林繁隆、林繁治、原田三郎、熊谷喜治△平川▽亦野一郎、松永豊△陶・鑄銭司▽野村常夫、上田清一、重村長之進、藤井正△名田島・二島▽山本寿美、増田勘一、伊藤重蔵、山本巖△嘉川・佐山▽山県主計、武内秀一深野貞雄、田中繁一、落合敏雅。

八月二十七日は 県知事選挙

任期満了による県知事選挙が、八月二十七日（日）に行なわれます。私たちの暮らしに直接かかわりをもたせたいせつな選挙です。みな投票に参加しましょう。

■選挙人名簿の縦覧

県知事選挙の執行にともない、新しく選挙人名簿に登録するかたの住所、氏名等の縦覧をします。自分の登録の有無を確認してください。

▽縦覧期日 八月二日～六日 午前八時半～午後五時。土曜日の

星がよんでいる

宇宙の神秘をさぐる「天文の夕べ」が7月18日嘉川小で開かれました。3台の望遠鏡で月や土星の観察子どもたちは大喜び。



午後、日曜日にも縦覧します。
▽縦覧場所 選挙管理委員会事務局（市役所四階）及び各出張所
▽新しく登録されるかた ①昭和四十七年四月三十日まで山口市に転入届をし、引き続き山口

市に居住するかた（実際に転入の届け出をした日）
②昭和二十七年八月二十八日まで生まれたかた
■立会演説会 八月十三日午後八時 市民会館大ホール

下水道のはなし（5）

下水道事業には多額の費用がかかり、山口市では約六十億円を要する大事業であることは前号でお話ししました。この財源はどこから出るのでしようか。
下水道の建設財源は、国費、起債、受益者負担、その他一般財源でまかなわれます。

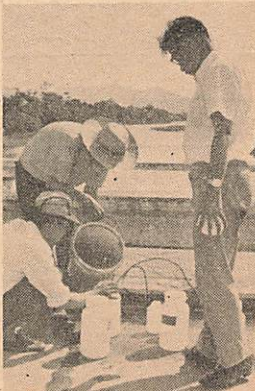

川のをよこれを防ぐために水質の監視測定を行なっています（横野川で）

財源・受益者も負担

国費は、いわゆる国庫補助金といわれるもので、その補助率は公共下水道の場合、十分の四となっています。（ただし、総事業費のうち補助がつくのは、国庫対象事業費だけで、単独事業にはつかないのです。実質的にはこれ以下です）
起債は、いわゆる借金として低利で償還期限の長い政府資金が当てられます。

置がありますので、実際には建設費の十分の一程度です。
一般財源は、一般租税、地方交付税等の一般的な収税のことです。
次に下水道の維持管理費の財源で、このうち雨水の排除に要するものは公費負担——すなわち市の一般財源、汚水の排除に要するものは個人負担——すなわち下水道使用料でまかなわれます。
しかし実際には下、水道使用料では維持管理はできず、一般財源の当てられる額が各都市とも大きくなっています。それだけ、公共性の高い事業といえます。

受益者負担金は、下水道事業により利益を受ける土地の所有者に費用の一部を負担してもらい、通常、建設費の三分の一ないし五分の一の負担となります。ただし、道路等の公共用地や、公用地に対する減免措置です。

無料レントゲン検診

地区	月日(曜)	時間	会場
仁保地区	8.7 (月)	9.00~9.30	高北 倉内
		9.35~9.50	河ノ瀬 河ノ瀬
		10.10~10.40	一大 大金揚
		10.45~11.10	山一 山一
		11.15~11.35	大 大
		11.40~12.00	山 山
		13.30~14.00	高野 高野
		14.05~14.25	高野 高野
		14.30~14.50	高野 高野
		14.55~15.20	高野 高野
地区	8.8 (火)	9.00~9.30	両仁 両仁
		9.40~10.00	保 保
		10.10~10.40	高 高
		10.50~11.10	高 高
		11.15~11.40	高 高
		11.45~12.00	高 高
		13.30~14.00	高 高
		14.10~14.30	高 高
		14.35~15.00	高 高
		15.10~15.40	高 高
小鯖地区	8.9 (水)	7.30~8.10	山口 山口
		8.20~8.40	安中 安中
		8.45~9.10	武田 武田
		9.15~9.40	野中 野中
		9.45~10.10	片守 片守
		10.15~10.35	守小 守小
		10.40~11.00	守小 守小
		11.05~11.25	守小 守小
		11.30~11.50	守小 守小
		13.30~14.00	守小 守小
地区	8.10 (木)	8.30~8.50	重宝 重宝
		8.55~9.20	山口 山口
		9.25~9.45	山口 山口
		10.00~10.30	山口 山口
		10.35~11.00	山口 山口
		11.20~11.40	山口 山口
		11.45~12.00	山口 山口
		13.10~13.40	山口 山口



サイの河原で

〓西の高野〓と呼ばれる小鯖 祖の供養に参拝する人々が県下 禅昌寺の開山忌法要が七月十八 各地から訪れ、せがき供養、 日から三日間営まれました。先 本堂裏の〓サイの河原〓で、な

くなくなった子 どもの供養 にと小石で 塔を積み人 たちで、暑 さと降るよ うなセミし ぐれの中、 終日香煙が ゆらいでい ました。

夏休み・統計グラフを 作りましょう

次の要領で、昭和四十七年度の 山口県統計グラフコンクールの募 集が行なわれます。

- ▽応募要領・入選区分——第一部 ・小学生、第二部・中学生、第 三部・高校生以上の学生生徒、 第四部・一般。課題はいずれも 自由。材料規格は小・中学生は 七十二・八〇×五十一・五〇、 高校以上一般は百三〇×七十二 ・八〇。
- ▽応募上の注意——創作であるこ と。各部とも必ず統計表(一) ・二部は観察記録)をつける。
- ▽締め切り——九月五日必着。

積立分譲住宅を募集

▽送り先——山口県統計協会(山 口市滝町、山口県庁統計課内) 詳しいことは同協会へ。

■積立分譲住宅を募集

泉町第4A(耐火造り四戸建、 八戸、譲渡予定額五百六万円) 同B(同三戸建て、三戸、同)。

積立期間は八月三十一日から一年 間。八月五日から二十四日まで、 市建築課、山口県住宅供給公社で 受け付けます。

警察官を募集

県警察本部では本年度第二回目 の募集を次のように行ないます。

▽資格 昭和二十年四月二日から 三十年四月一日までに生まれた 男子。(A)——大学卒また は来春卒業見込みのもの。

(B)——右以外のもの。

▽受け付け 九月二十二日ま で

海外移住日曜相談会

▽日時 八月六日(ブラジル 技術移住の資格条件)、十 三日(青年農業移住者の独 立方法)、二十日(カナダ 移住の問題点)、二十七日 (南米農業のこんにちの歩 み)——時間はいずれも午 前十時から午後三時。

▽場所 海外移住事業団山口 県事務所(中央一丁目早間 田ビル二階)

8月休日当番医	外 科 系			内 科 系			保険証をお忘れなく
	日	病 院 名	電 話	住 所	病 院 名	電 話	
6	坂本整形外科	2-4091	円政寺町	カワノ医院	2-3464	湯田温泉5	
13	済生会山口病院	2-2430	緑 町	国近内科	2-0822	駅通り2	
20	山口赤十字病院	2-0680	八幡馬場	小泉小児科	2-0009	大市町	
27	山口病院	2-1191	駅通り2	佐伯医院	2-1490	大市町	

交通災害共済に加入しましょう・8月からなら400円です