

やまぐち

5 / 15

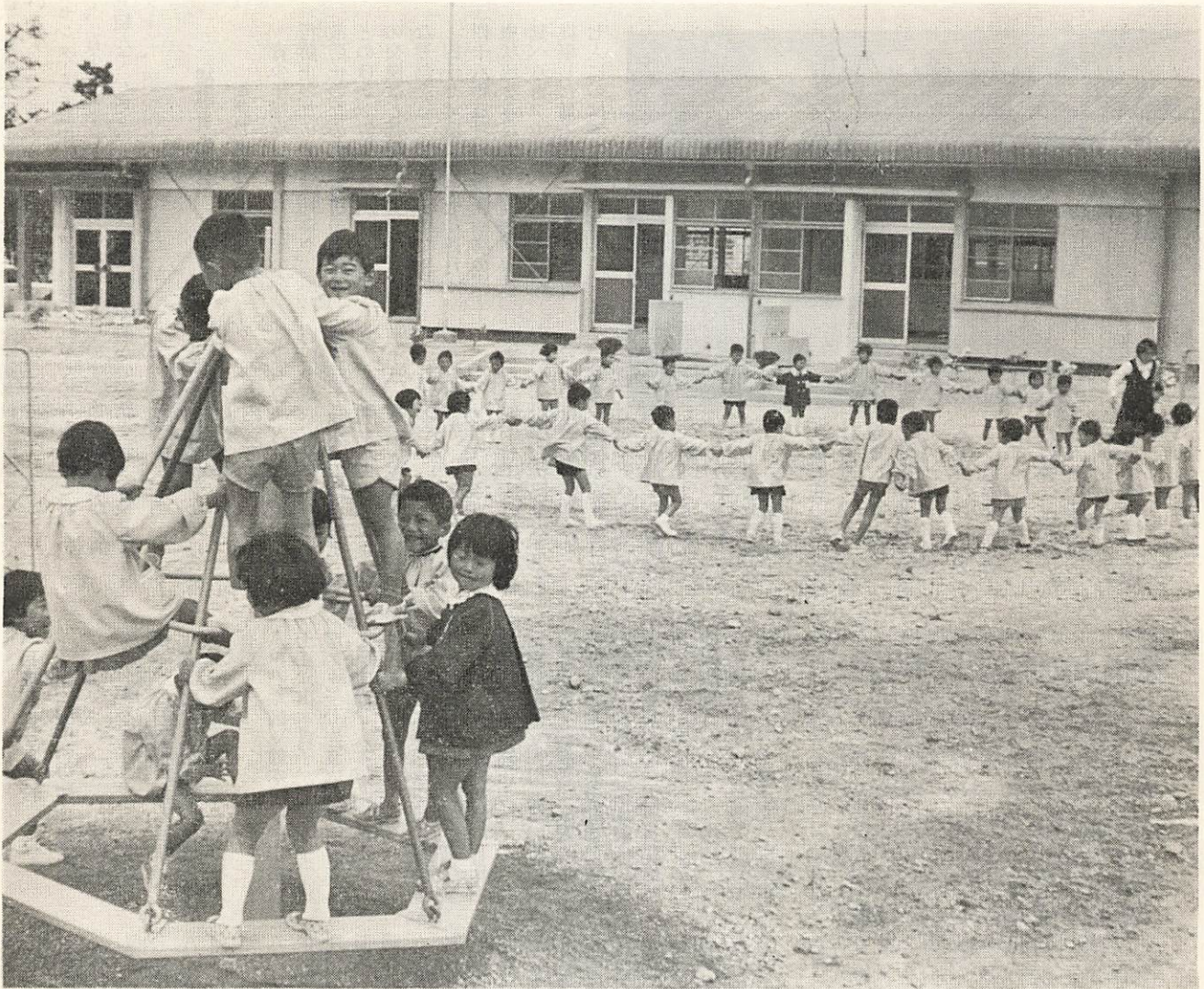

うれしいな、幼稚園が できた …… 名 田 島

名田島幼稚園が完成、4月28日開園しました。さわやかな緑の風の中、赤い屋根の明るい園舎と、やさしい先生に園児の顔が明るい。

- 建て物 鉄骨平屋建 325.9平方尺。
- 総事業費 1,942万円。
- 定員 80人。

おもな内容

• 青少年健全育成にとり進む	2ページ
• やまぐち市民文化の会 結成へ	3
• 美しい郷土の自然を守りましょう	3
• ひと・まち・くらし 東西南北	4~5
• カメラルポ	5
• 四十七年度下期財政公表	6~7
• おしらせ	8

現在小学校の子どもを持つ母親のうち約半分が出働きをしている。仕事の疲れから親子の対話が少なくなり生活が乱れる。そして「教育ママ」から「無関心ママ」へ。

子どもの情緒は不安定となり、さらに生活に心がこもらず、栄養がアンバランスとなる。体格が劣るのも、

子ども——

ある現実

こうしたことと無関係ではないだろう。経済抜きには考えられないとはいえ、子どもの生活環境、教育環境に、主婦の出働きによるマイナスの面の進行している現実を直視しなければならぬ。

市政月報四月号「最近の名田島に思うこと」——名田島公民館 主事内田武義氏から

きびしく、あたたかく

みんなで取り組もう——青少年健全育成



青少年の健全な育成は、交通安全とともに、市民みんなの願いです。

市では、青少年補導センターを設置し、補導員をお願いして、青少年のすこやかな成長のために取り組んでいます。

五月一日、福祉センターで、昭和四十八年度

八年度の市青少年補導員の委嘱式を行い、百十五名のかたを委嘱しました。

「悪い芽」は早く摘み取ることが、いちばんたいせつです。市民みんなが、青少年に厳しく暖かい愛情を持って接してください。

補導員を依頼

街頭補導や情報交換

青少年補導員は、青少年の非行防止のための街頭補導や、事故防止のため危険カ所の調査などのほか、青少年に関する情報の交換など補導センターと緊密な連絡をとってゆくものです。

四十七年度(四十七年四月～四十八年三月)の街頭補導の実施状況をみますと、実施回数は延べ八百二十四回、街頭補導に従事した延人員は一千九百五十七人にのぼっています。

また、補導した青少年は三百七十四人に達しています。

補導の内容をみますと、金銭

乱費一〇一人、盛り場のはいかい四十四人、喫煙四十四人、夜遊び三十一人、不健全娯楽二十九人、怠学十八人、不純異性交遊十三人などが主なものです。

目立つデパート

スーパーでの犯罪

また、四十七年度の山口署管内の少年犯罪の状況をみますと

- 1、そのほとんどが盗み
- 2、児童、生徒の犯罪が目立つ
- 3、デパート、スーパーでの犯罪が多い——ことです。

カギツ子——望まれる親としての姿勢

依囀式のあとの全体会議で、とくに話題となったカギツ子の問題。共働きがふえ、カギツ子がふえる現実だけに、カギツ子に対する親としてのしつかりとした姿勢(子どもへの欲求不満にどう対処するか。小づかいの与え方、留守中だれが見守るか、遊び等)が強く望まれます。

昭和四十八年度 山口市青少年補導員

敬称略

- △大殿地区▽片岡文子、井関登代子、白石静枝、福永富美子、辻田穂次、吉岡幸子、松田花枝、松本長一、藤三正明、原田秋夫、有馬重人
- △白石地区▽鈴木澄子、山根富士江、山本貞子、天野節子、倉増アキ子、佐波成真、河村順弘、石原宜尚、大本信昭、堀山進、井上親彦
- △湯田地区▽松永正己、野稻房代、徳田明、中野繁俊、高橋泰宏、伊藤光、中崎和矩、村田崇津村純作、小林正美
- △宮野地区▽徳田武章、伊藤武笹井正作、鶴輝善、沢野憲太郎
- △旧大内地区▽波多野初己、福田博子、高木明、中川義夫、伊藤通、熊崎六郎、宮原香都里、河村和、中野澄男、松永巨裕、池田康則
- △鴻南地区▽平田輝義、赤野毅、藤井美代子、藤本正文、宮成勝
- △湯田地区▽村上元龍、浜屋泰治、片山潤之、原田捨治、石毛宏、宗像三夫、難波亘、西尾一敏、坂元泰博
- △川東北地区▽芝崎寛寿、柳井種雄、亀山靖爾、行本和子、山本雄輔、林武臣、西村正勝
- △川東南地区▽武安順次、竹内勲、野島泰治、重宗佳穂、袖足章、宮本英雄、藤村頼三
- △川西地区▽宮崎昭、西村孝、伊藤幸雄、勝間田吉治、木村房江、徳原信義、徳田宗敏、岡崎照男、国吉英治、藤村正彦、蔵岡茂通、岡藤秀正
- △高等学校▽河野昭郎、伊藤峻池田信興、蔵重恵昭、名護谷孝純
- △関係機関▽菊山正史、長谷川晴男、中野睦良、土屋安彦、中原久太郎
- △警察関係▽笹井英夫、原洋平、古屋億光、山本三男、伊藤峰子、宮内笑子
- △補導センター▽門田政春、木嶋清之輔、斉藤清行、平川健治、赤野忠、林登志雄、西村寿財、山本和久、田村功、徳田文子、繁沢恵美子

免税点の引き上げなど

地方税法の一部が改正

このたび地方税法の一部が改正されました。改正のおもな点は次のとおりです

1 免税点の引き上げ 土地は8万円が15万円、家屋は5万円が8万円、償却資産は30万円が100万円に引き上げ。

2 農地以外の土地の課税方法の変更
これまで農地以外の土地については負担調整がなされていたため、評価額と固定資産税の課税の基礎となる課税標準額とが異なっていました。これが昭和150年度から評価額に基づいて課税されるようになり、その経過措置として昭和148、49年度については、個人所有と法人所有の土地とは課税標準額が異なります。ただし、住宅用地は税負担が過重にならないよう、評価額の1/2の額を限度として課税標準額とするよう改められました。

固定資産税 第1期分 納期は—5月31日まで

- ・月末は窓口が混雑しますから早めに納めましょう。
- ・納税通知書に記載の金融機関をご利用ください。

指名競争入札

参加資格申請書
提出のおねがい

昭和四十八年七月十日以降、山口市が行なう物品の製造の請負い、買入れ、および物品の売り払いの契約の指名競争入札に参加されるかたは、昭和四十八年度分については、六月一日から六月末日までに申請書を提出してください。

なお、随意契約についても指名競争入札参加資格者に決定した者を行なわれませんので注意して下さい。

申請要領

- ▽提出期限 昭和四十八年六月一日～六月末日
- ▽提出書類 規定の申し込み用紙で申し込みください。
- ▽受け付け 山口市財政部 財務課

うるおいのある

文化都市を

『やまぐち市民文化の会』結成へ

やまぐち市民文化の会(仮称)を結成することになり、より多くの市民のかたの入会をお願いします。

どなたでも入会を

やまぐち市民文化の会は、音楽や演劇を楽しむ、講演をきいたりして、生活にうるおいをもたせ、名実ともに文化都市山口を築くことを目的とする団体で市民の誰でも入会できます。

この会で次のような催しを行います。
・音楽 諸外国、国内、地元音楽家の演奏会、研究会、会員の集い。
・演劇、新劇、児童劇など。

美しい郷土の自然を守りましょう

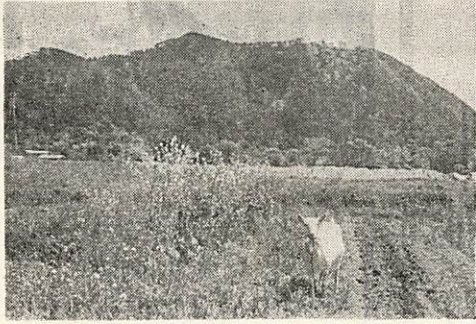

姫山、天花 一帯 自然保護地区に指定

美しい自然に恵まれた郷土を無秩序な開発から守り、自然保護の責をあげてゆくために、四十七年三月、山口県自然保護条例が制定されました。

この条例にもとづいて、今年三月、県下十一区自然保護地区が指定され、山口市では姫山一帯(平川北西部から大内間田にまたがる標高百九十九尺、面積六十一畝)と天花一帯(天花古城が岳、標高三百六十七尺、面積百四十三畝)が指定されました。

姫山は、その美しい山容と

し尿の汲み取り料金を改定

五月一日から

五月一日からし尿の汲み取り料金を次の料金に改定しています。

改定料金
三十六円(一荷当り)
百十円(旧料金百円)

人事異動(五月一日付)

- △特別職▽
水道事業管理者 藤本頼雄
(退職) 富永祥介
△部長級▽
総務部長兼経営改善室長光成幸雄、兼住居表示対策事務局長小林兼年
(退職) 藤本頼雄、福永義人
△課長級▽
ヨイントリサイタル(写真) 家) から寄贈を受けたドイツ製高級ピアノ「スタインウェイ」のピアノ開きが行なわれます。
・とき 六月十七日(日)
午後六時三十分

スタインウェイ ピアノ開き 発会記念行事



この会の発会を記念し、吉田虎禅氏(山口市出身、株式評論家)から寄贈を受けたドイツ製高級ピアノ「スタインウェイ」のピアノ開きが行なわれます。

同和問題を考える

「わたしやあ、市報を待つようにしちゃって同和問題のところを見ますいの」——先日ある中年の婦人がこのようにもたらされました。

この婦人は、高校と中学生三人の母親ですが、子どもたちは学校で学んだ同和問題の問題点を家庭に持ち帰りま

す。そのとき、子どもたちの純粋さと正義感に水をさすのはきまって自分たちおとなであることに気がつかれたのです。

「学習を重ねてみると、必ず自分が差別する側になつていく。つまり、他人の不幸の上に自分のしあわせを築いていることがわかり、この罪はどのようにしたら償えるかを考えるのです」

48年度「同和問題を考える」

を、企画するに当たって

同和問題は日本国民の一部の集団がだれにでも保障されている市民的権利と自由の享受をばばまれているという、深刻で重大な社会問題です。全国民的な課題として問題の解消に取り組んでゆかなければなりません。

- 1 差別的「いわれ」を見つめてみよう(八月十月)——その「いわれ」をしっかりと見つけ差別をなくしていくこと、差別を許さないという積極さがほしいものです。
- 2 おかあさんのための同和教育(十一月)——学校ではそれぞれ発達段階を追った同和教養がなされており、家庭でもそれについて対話の場が必ずあります。そのとき同和問題解消のための正しい考え方が必要です。すすんで地域社会の人の対話がたいせつです。
- 3 同和問題は日本国民の一部の集団がだれにでも保障されている市民的権利と自由の享受をばばまれているという、深刻で重大な社会問題です。全国民的な課題として問題の解消に取り組んでゆかなければなりません。

市報の「同和問題を考える」の欄をあらゆる機会に活用いただき、同和問題解決の一助としていただくことを願ってやみません。

ひとまち暮らし

祭り — ふるさと、の

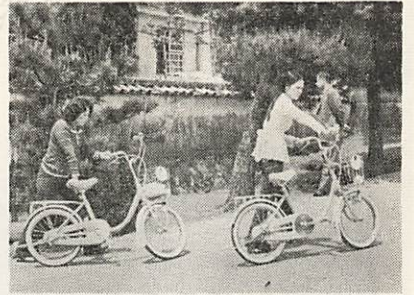

市内巡りは・・・
貸自転車で

美しい自然と史跡の山口を自転車で——と、5月1日から貸自転車が始まり、観光客によるこぼれています。

貸自転車を取り扱っているのは、市内の自転車組合と日本交通観光社山口営業所。自転車組合の方は市内の自転車店8店に、日交観のは山口駅構内にそれぞれ30台を備えて貸し出すもの。使用料金はいずれも2時間まで200円、1時間増すごとに100円。

「驚流狂言」入門生を募集

おおらかな笑いとペーソスの中に、いま、失なわれようとしている素朴な人間味にふれる……それが由緒ある郷土の古典芸能、驚流狂言にふれるよろこびです。市民どなたでもご参加ください。

期 間 6月～49年3月、毎月第2、第4日曜日
初 回 6月10日、14時～16時
指 導 驚流狂言技術保存者
内 容 狂言の歴史と初歩の実技
受講料は無料。ご希望のかたは中央公民館(030381)へお申し込みください。
訂正 5月1日号市報、クラシック・ギター入門教室の開講日が5月13日とあるのは23日の誤りでした。

血の温(ぬくも)り



ここに、いきいきとした「村」のよろこびが・・・

いま、ここで「村祭り」を盛大にやっている。年よりと女たちと、みこしをかつぐには少々年をとって過ぎた男たちと、そして子どもたちと。

舞台を特設した境内には地元部落以外からも「いまどきめずらしい祭り」に、いそいそとやってきた村人であふれた。屋から夜にかけて大演芸会を開き、笑い声が絶えなかった。

いまどき・めずらしい

四月十八日、名田島新開作三神社の二百年祭。「近頃めずらしい村祭り」だったが、そこに、いきいきとした「村」のよろこびがあった。

祭り太鼓のひびきが名田島平野にひろがる。みこしが、南若川に架る石橋をふらつき、ふらつき渡ってくる。半日がかりで新開作三部落百二十戸を軒並み

三神社二百年祭

名田島新開作、三神社の二百年祭——明治二年、十年がかりで新開作干拓の大事業が完成。工事の安全と五穀豊穡

を祈願して三柱の神を守護として迎え、神殿を建立、ことしがその二百年祭。
生まれて初めて・中学生

「お祭りが開かれることはほんとうにうれしい」「子どもの頃を思い出す」——ニコニコと、年よりや子どもつれの主婦。中学生たちもやってきた。みんな「祭りは初めて」という。祇園祭りや温泉祭りは知っていても「村祭り」を知らない子どもたち——いま、生まれて初めて「村祭り」を知った。

男たちは車座になってにぎやかに酒盛りを始めた。きょうは土方も農作業もやめた。こんなにくさんの部落民が一方所に集まり、「祭り」という素朴な感動を分かち合うのは何年ぶりだろうか——。

村に、祭りが甦がえった——はだかのふれ合いが、人々を心地よく酔わせた。「祭り」はふるさとへの思い出、ふるさとへの血の温(ぬくも)り——。

東 西 南 北

遊 び

五月十日のテレビ放送「こちら市役所」から

子どもの遊びは、おとなの仕事と同じで、遊びをぬきにして考えることはできません。



また、良いにつけ、悪いにつけグループで遊びたがりです。年齢や季節、地域によって遊びも違います。子どもたちは、ひと昔まえまでは、笹舟を作って小川に浮べて競争させたり、名も知らない草や木の葉の笛、草花の首かざり、人形などを作って遊んだり、ドジョッコやメダカを追って泥んこになっている姿をよく見かけたものです。

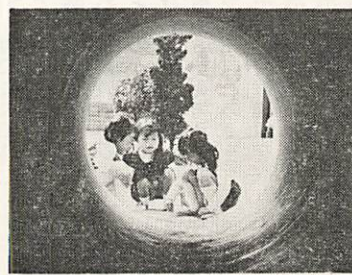

時代の移り変わりもありますが、金をかけないで自分で作ったもの、自然を相手の遊びは、経験を通して身心の健全な発達に欠くことのできないたいせつなものです。

和気合々

センター
お茶仲間



老人クラブ和楽会(木町、後河原はか町内で構成)を中心としたお茶仲間で、「月に四回集まる日が待ち遠しゅうてやれません」。

「お茶のあとは、踊りを出し合ったり、詩吟をうなったり」「もう長いことないんだから楽しくやらなきゃあ」とくったくない「センターお茶仲間(福祉センター)」(十二名・会長中村貞雄さん)。





▲元気いっぱいの入場行進



▲オメーン、ドーとカいっばいの好試合が展開された

五月晴れに恵まれた「子どもの日」、児童文化センターで「少年剣道祭」が開かれました。剣道スポーツ少年団、町道場でいこをした剣士二百人が参加、おかあさんたちのさかんな声援を背に個人戦やちびっこ剣士の紅白戦のあと、面に風船を付けて割り合う源平大合戦を楽しみました。なお個人戦では、奈村幸一郎君(小学生)・大多和秀幸君(中学生)が優勝しました。

五月空に気合がこだま オメーン！



▶おとうさん、おかあさんも熱戦のお手伝い



◀入り乱れて頭に付けた風船を割る源平大合戦



▶さあ、やるぞ!!気合は十分

東 西 南 北

最近は大工さんのノコも電動ノコの時代になったんで手引きノコの種類が少なくなってきたですね。ワキノコなどはあまり使われなくて丸ノコを良く使っておられます。大工さんは道具は大事にされますよ。道具を大事にする心はむかしも、いまも変わりません。素人さんもときどき自立で持って来られますが、使い捨てノコですね。長切れするノコではない。良いノコを大事に使う——こうすれば日曜大工の腕も上がりますよ。



末えっ子が剣道を始めて六年になりましたが、友だち同士同じ目的で鍛えたことが子どもにとって大きなプラスになったようです。人の中に出て大きな声が出ますし、がんばり、助け合うといったことがスムーズに出るようです。ときどき道場にも行って見ると、この頃こられる子どもさんは何か「ひ弱い」といった感じですね。男のたくましさ、気迫といったものが足りないようです。とかく勉強、勉強を言いますがスポーツを通じての人間形成といったものを痛感しますね。

道具を大事にする こころ

藤本昭七郎さん(40) 駅通り一丁目

子どもとスポーツ

原田貞子さん(40) 中央三丁目

おびえる花

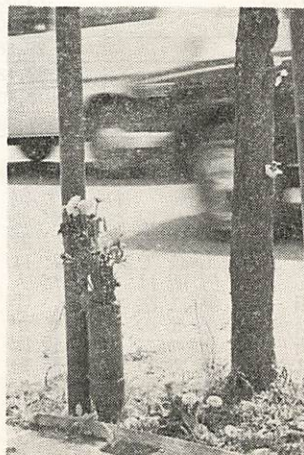

街路樹のイチョウの若葉を吹き散らすように車が行きかう国道九号線。この街路樹の下に小さな花筒が置かれて季節の花が生けられています。

ここでも一人の尊い命が交通事故で奪われたのです。悲しい突然の出来事を花に託す肉親の気持ち……ほんとうに交通事故は恐ろしい。生けられた小さな花は激しい騒音と振動をひびかせる車に、おびえるように揺れていました。

まちかどで

一般会計 56億2,586万円 最終予算 昭和47年度下期財政公表

(歳入)

一般会計収支の状況

(単位千円)

款	予 現	算 額A	収 済	入 額B	収 入 率 % B/A
1 市 税	1,670,478		1,587,631		95.0
2 地 方 譲 与 税	21,000		17,682		84.2
3 自動車取得税交付金	50,000		40,536		81.1
4 国庫補助金交付金	1,000		1,366		136.6
5 地 方 交 付 税	942,100		944,150		100.2
6 文書送付金	10,326		10,326		100.0
7 分担金及び負担金	38,686		36,325		93.9
8 使用料及び手数料	59,830		58,788		98.3
9 国庫支出金	1,015,129		656,433		64.7
10 県 支 出 金	409,198		128,549		31.4
11 財 産 収 入	347,959		277,687		79.8
12 寄 附 金	18,845		20,432		108.4
13 繰 入 金	25,485		15,199		59.6
14 繰 越 金	76,702		76,702		100.0
15 諸 収 入	253,830		201,752		79.5
16 市 債	685,300		21,300		3.1
歳 入 合 計	5,625,868		4,094,858		72.8

地方自治法第二四三条の三の規定にもとづく財政に関する事項の公表に関する条例により昭和四十七年度下期の財政状況を公表します。

昭和四十八年五月十五日
山口市長 兼行恵雄

(歳出)

(単位千円)

款	予 算 現 額		支 出 額D	執行率D/C%
	予 算 額A	現 行 額B		
1 議 会 費	65,640		64,308	98.0
2 総 務 費	1,037,718	208	741,525	71.4
3 民 生 費	1,108,556	430	918,987	82.9
4 衛 生 費	208,590		164,826	79.0
5 労 働 費	50,237		47,488	94.5
6 農 林 水 産 業 費	281,072		160,867	57.2
7 商 工 費	123,043		120,794	98.2
8 土 木 費	747,870		385,361	51.5
9 消 防 費	159,484	16	145,736	91.4
10 教 育 費	879,100		783,357	89.1
11 災 害 復 旧 費	654,640		200,969	30.7
12 公 債 費	263,849		253,634	96.1
13 諸 支 出 金	43,069		43,069	100.0
14 予 備 費	3,000	△654	2,346	0.0
歳 出 合 計	5,625,868		4,030,921	71.6

国庫補助事業の確定による事業費の変更のため、一般会計の補正を六回行ないました。そこで三月三十一日現在の予算と収支の状況、その他財政状況を公表し、みなさんのご理解をいただき、今後さらに市政の運営について、ご協力をお願いするものであります。

市債現在高

(単位千円)

区 分	普 通 債	災 害 債	計
■一般会計債	1,838,817	245,175	2,083,992
土 木	327,085	195,324	522,409
農 林 水 産 業	76,247	39,651	115,898
教 育	449,340		449,340
住 宅	138,999		138,999
衛 生	63,096		63,096
そ の 他	717,029	10,200	727,229
減 税 ほ て ん	67,021		67,021
■特別会計債	73,605		73,605
と 畜 場	4,000		4,000
川 西 簡 水	29,680		29,680
同和住宅改修	32,425		32,425
同和福祉援護資金	7,500		7,500
合 計	1,912,422	245,175	2,157,597

市税収入状況

(単位千円)

区 分	調 定 額 A	収 入 済 額 B	収 入 率 B/A%
固定資産税	684,118	648,498	94.8
市 民 税	702,296	617,336	87.9
たばこ消費税	158,437	146,533	92.5
軽自動車税	46,718	44,518	95.3
電気ガス税	88,257	88,186	99.9
都市計画税	27,961	26,415	94.5
入 湯 税	15,965	15,682	98.2
木材引取税	690	463	67.1
鉱 産 税	4	0	0.0
合 計	1,724,446	1,587,631	92.1

寺田正一さん

(吉敷)

緑化功労で表彰
四月十九日、阿武町宇生賀西台で行なわれた山口県植樹祭で寺田正一さん(吉敷・72)が緑化功労者として表彰されました。

寺田さんは、昭和二十三年から造林の労務班を組織し、年間三十畝の造林のほか、下刈り保育など百〇百五十畝を行ない、山づくりに大きな貢献をしています。

セメントを
あっせん

小口需要者に

最近セメント不足で、小口需要者は入手が困難であります。あっせん袋詰めセメントをあっせん業務が行なわれております。

県下では次の二カ所があっせん相談所になっております。

- ・県商工労働部通商観光課
- ・有限会社津田商店(山口市 鰯石五一一)

あっせん相談所は小口需要者からの購入あっせん依頼を受け付け、幹事会社に取り次ぎます。

なお、あっせん数量は一回につき原則として四十袋詰め十袋以下。取り引きは現金決済とし、価格は契約時の市中相場によります。

一般会計補正予算の状況

Table with columns: 款, 9月末予算額, 第5回正補, 第6回正補, 第7回正補, 第8回正補, 第9回正補, 第10回正補, 計, 構成比%. Includes rows for 市税, 地方譲与税, etc.

Table with columns: 款, 9月末予算額, 第5回正補, 第6回正補, 第7回正補, 第8回正補, 第9回正補, 第10回正補, 計, 構成比%. Includes rows for 議会費, 総務費, 民生費, etc.

註・第九回補正は債務負担行為の補正だけ

盗難・被害の現場はそのままに

早い届け出が解決のカギ



市内で昨年一年間に八百四十五件の盗難届けがありました。ドロボーにやられたなと気づいたときは、被害の現場はそのままにして早く一〇番してください。

市有財産現在高

Table with columns: 区分, 現在高. Includes rows for 土地, 建物, 山林, etc.

特別会計予算と収支の状況

Table with columns: 会計別, 予算現額A, 歳入 (収入済額B, B/A%), 歳出 (支出済額C, C/A%). Includes rows for 国民健康保険, 川西簡易水道, etc.

危険なところは ありませんか

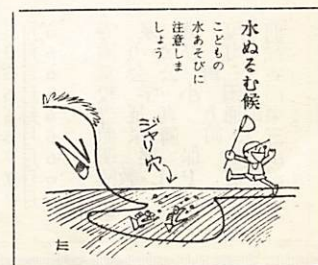

さくこのわれた橋。じゃり置場。じゃり採取でくぼんだ河原。工場のおくがこわれて子どもが中に入つて遊ぶ。冷蔵庫が放置してある。さくやふたの不完全な肥料ため(野つぼ)がある。公園の遊具がこわれている。石どうろうが落ちかかっている。野犬がいる。街灯がこわれた暗い夜道。川やつみにボートが放置してある。子どもたちの周囲には、こうした危険な場所がたくさんあるのです。子どもたちは、こうした、危険なところが好きでもありません。放置された冷蔵庫に入つて窒息死—といった悲劇が毎年繰り返えされます。危険なところで遊んでいる子どもを見かけたら注意してやってください。また、危険力所を市補導センター、社会課、青少年補導員などへご連絡ください。

— 募 集 —

■ 国家公務員上級甲種・乙種

(大学卒程度)

- ・受験資格 昭和15年4月2日(乙種は昭和19年4月2日)～昭和27年4月1日生まれのもの。
- ・受け付け 5月23日まで、受験手続きその他は広島市上八丁堀6-30)人事院中国事務局へ。

■ 国税専門官 (大学卒程度)

- ・受験資格 昭和21年4月2日～昭和27年4月1日生まれの男子。
- ・受け付け 5月25日まで。受験手続き等は国家公務員上級職と同じ。

— 貸し付け —

■ 山口県勤労者住宅資金

- ・対象 県内に居住する勤労者。
- ・使途 床面積120平方メートル以下の住宅建設または購入(新築に限る)資金。
- ・限度額 200万円。
- ・利率 年6.25%。
- ・貸付期間 12年以内。
- ・取扱金融機関 山口県労働金庫。

■ 山口県中小企業勤労者生活資金

- ・対象 県内に居住する中小企業に勤務する勤労者。
- ・使途 子弟の教育資金、療養・傷病資金、災害資金、冠婚葬祭資金その他。
- ・貸付額 30万円以内。
- ・利率 年5.25%。
- ・貸付期間 2年以内。
- ・取扱金融機関 山口県労働金庫。

■ 休日当番医の変更 5月27日の休日当番医は柴田外科(本町・2-1012)に変更。

おしらせ

成人病——早期発見、早期治療を

いま、市内各地区で成人病の検診(胃がん、高血圧、心臓疾患)が行なわれています。これは希望者によるものですが成人病の予防には早期発見、早期治療が第一です。

がんの場合でもひとりひとりががんに対する正しい知識をもち、進んで定期的な健康診断を受け早期発見につとめることです。

がんのやっかいな点は、その初期に痛みがないということです。

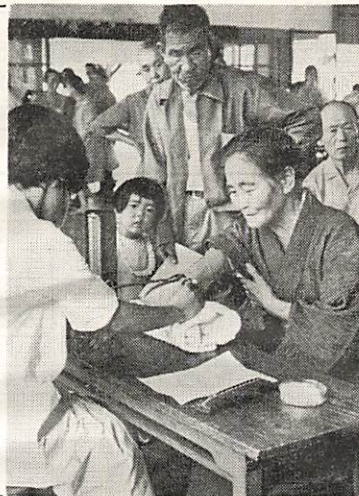

「悪いところが見つかるのが恐くて…」と、検診をきらう人が案外多いものです。成人病予防は、早期発見、早期治療が第一。

次のような症状のあるかたは必ず専門医の検診を受けてください。

- ・原因がわからず痛みもないのにやせて顔色が悪くなり貧血してくる(すべてのがん)
- ・胃腸のぐあいが悪く、食欲がおとろえる(胃がん)
- ・おりものがふえたり血がまじったりする(子宮がん)
- ・乳房にしこりがある(乳がん)
- ・ものをのみこむときつかえるような気がする(食道がん)
- ・声がかすれてながくなおらないことはいか(喉頭がん)

■ 伸びゆく子ども、写真展

山口カメラクラブ会員の作品約30点と、児童文化センター行事を展示。6月1日～11日まで同センターで。

■ 少年天文教室会員募集

対象は中学生および同教室修了の小学生。6月2日午後7時開講、毎週土曜日。5回。定員50人。講師は横田博氏。

5月19日までに児童文化センター(電2-4285)へ申し込んでください。

■ 電気工事士試験

- ・願書受け付け 5月31日まで。
- ・願書の提出先 県庁商工労働部商工課。詳しいことは同課または市商工課へ。

■ 海上自衛隊東京音楽隊演奏会

- ・日時 6月5日 午後7時
- ・場所 市民会館大ホール

入場希望者は、5月末日までに市民課か各出張所窓口で入場整理券をお受けとってください。無料ですが、定員になり次第入場をお断りします。

■ 市民会館寄付 ▶ 岡本松二郎氏 (泉都町4-30) 12,720円

こちら市役所

農家の土地をたいせつにする運動

出演 伊藤孝文さん(市農業委員会事務局長)

○放送 五月二十四日、午前七時十分、十一時三十分、テレビ山口(TYS 38・49 CH)から。

日本脳炎の予防注射

- 該当者 生後6か月以上の希望者。
- 料金 3歳未満のものは無料。3歳以上のもの220円(1回分)ただし生活保護世帯は無料。
- できないかた 有熱患者、心臓血管系、腎臓、肝臓に疾患のあるかた、その他病後衰弱者、アレルギー体質のかたなど。

日 程

実施場所	第1回目	第2回目	時 間
前町 竜泉寺	6月5日	6月12日	13.30~15.30
緑町 小会	6月5日	6月12日	〃
湯古 小会	6月5日	6月12日	〃
金湯 小会	6月5日	6月12日	〃
東山 通真証	6月6日	6月13日	〃
三和 町保健	6月6日	6月13日	〃
山口 保健	6月7日	6月14日	〃
黄金 町P.L.教	6月7日	6月14日	〃
大 殿 小 学 校	6月7日	6月14日	〃
		6月21日	〃

校寺場	6月8日	6月15日	13.30~15.30
学台議	6月8日	6月15日	〃
中光会	6月8日	6月15日	〃
田堅議	6月20日	6月27日	13.30~15.00
湯上市	6月21日	6月28日	13.30~15.30
仁仁小	6月22日	6月29日	13.30~15.00
小宮	6月12日	6月26日	14.00~15.00
大宮	6月14日	6月28日	14.00~16.00
宮吉	6月13日	6月26日	13.30~16.30
吉平	6月12日	6月21日	13.30~15.30
大陶	6月13日	6月22日	〃
陶名	6月12日	6月26日	13.00~15.00
二名	6月13日	6月27日	〃
嘉興	6月12日	6月19日	13.00~16.00
佐	6月13日	6月20日	〃
	6月8日	6月15日	13.00~14.00
	6月8日	6月15日	14.30~16.30
	5月31日	6月7日	13.30~16.00
	5月29日	6月6日	13.00~15.00
	5月31日	6月8日	13.30~15.30
	6月12日	6月19日	13.30~15.30
	6月13日	6月20日	13.30~14.30
	6月18日	6月28日	13.30~15.30
	6月19日	6月29日	〃
	6月29日	6月12日	13.30~15.30