

いこいの「城」

明治維新百年記念公園が開園

吉敷・国道九号線沿いの維新百年記念公園が完成し、十一月二十二日から開園しました。完成した維新百年記念公園は、昭和四十二年、建設省の明治維新百年記念公園設置基本要綱で全

国十か所のうちのひとつとして陸上競技場やテニスコートなど運動施設や、家族つれの散歩も楽しめる近代的な総合公園で総面積は二十九畝です。新しく開園された下

の園地は五月に一足先に完成したラグビー場や徒渉池、沈床花壇、自由広場、滝池、屋外休憩所などがあります。特に遊歩道や池の石垣にはみかげ石をふんだんに使かつて「城」のイメージ作り

に植えられた樹木は野田神社から移したクスの大木をはじめ、モクセイ、シイの木など三十六種の常緑樹とケヤキ、イチヨウなど十九種の落葉樹、さらにツツジなど、三十三種の低木が植えられ、二万八千平方メートルに張られた芝生の上では自由に横になって語り合えます。

公園の開園時間は四月から十月までは八時三十分から午後六時、十一月から三月までは八時三十分から午後五時まで。

おもな内容

- ・「市の木」「市の花」
さまる 2ページ
- ・48年度山口市表彰
" "
- ・「物」をたいせつに
3 "
- ・年金額を大幅引き上げ
改正された国民年金
4 5 "
- ・カメラルポ
7 "
- ・おしらせ
8 "

いちよう、きく、きんもくせい

〈木〉 ・ 〈花〉 ・ 〈花木〉

美しい街・山口のシンボル

「市の木」「市の花」決まる

山口市の「市の木」、「市の花」、「市の花木」が次のように決まり、十一月十九日に制定されました。

- ・市の木 いちよう
 - ・市の花 きく
 - ・市の花木 きんもくせい
- 山口市の、市の木、市の花の

選考は、花とみどりがいっぱいの美しい街、住みよい街山口のシンボルをえらぼう—ということから、山口青年会議所が、市内の小中学生を中心に募集しました。その結果、市の花には二千九百人、市の木、花木には二千三百四十人から応募がありました。応募数の多かった上位五種目

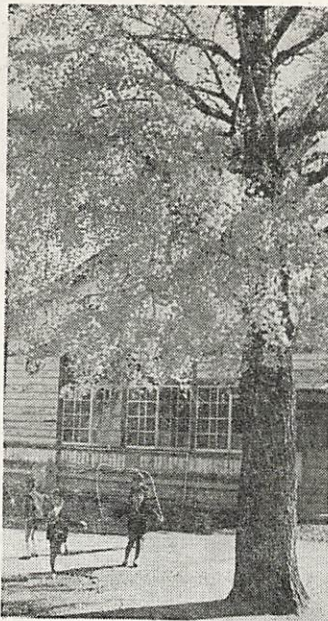

いちよう



きく

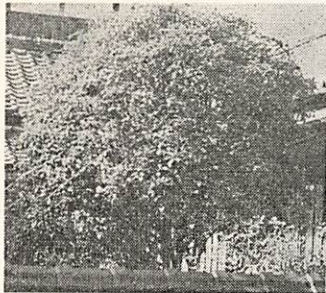

きんもくせい

をあげますと「花」では、きく

- (三〇七)、サルビヤ(二一九)、コスモス(二二六)、つつじ(二七四)、カンナ(二六八)、「木」「花木」では、いちよう(三三九)、もくせい(二三〇)、さくら(二一七)まつ(二〇八)、もみじ(二八〇)。カッコ内は応募数。

これらの応募をもとに、関係者で選考委員会を開いて、「いちよう」と、「きく」と、「きんもくせい」を決めて市に報告、十一月十九日に制定の運びとなったものです。

入手しやすく

古都山口にふさわしいもの

選考に当たっては、入手しやすいもの、黄のイメージ、応募数第一位であるとともに、次のような意義を考慮しました。

「きく」——外来種でなく、古くから純日本のな花として育成され一年中咲く。古都山口のイメージに合う。

「いちよう」——山口にはいちよの大木が多く、並木や記念樹などに多く採用されている。

「きんもくせい」——日本的な芳香がいい。公害に弱いきんもくせいが山口に多く見られるという事は、すなわち「公害のない町」である。

市の木、市の花の普及等については、これから具体的な計画をたててすすめてゆきます。

自治功労者など表彰

55人、3団体・48年度山口市表彰

山口市表彰規則

による昭和四十八

年度の表彰式が、

十一月二十二日市

議会議場で行なわ

れ、兼行市長から

表彰状と記念品が

贈られました。

このたび表彰さ

れたかたは自治功

労ほか各方面にご

功績のあった五十

八人(内団体三)

のかたです。

受表彰者は次のかたです。

(敬称略)

自治功労者 五人

▽直木清志(67・協力委員・吉敷)▽中田正作(79・同道

場門前二丁目)▽西野稔(71・

同・野田)▽松村茂一(75・

同・黄金町)▽光井亘人(77・

大歳地区自治振興会長・朝田

■芸術文化功労者 一人

▽藤村正助(70・筑前琵琶日

本旭会山口支部長・湯田温泉

四丁目)

社会事業功労者 二人

▽岩本清(58・里親・陶)▽

林正(73・福祉事務所嘱託医・

道場門前二丁目)

社会教育事業功労者 二人

▽池田キヨシ(64・元山口市子

ども会育成連絡協議会副会長・

鏑銭司)▽山田由利子(65・

元山口市連合婦人会長・大殿大

路)

保健衛生事業功労者 五人

▽安藤哲夫(50・学校医・仁保

中郷)▽池内博(63・環境衛生

・三の宮一丁目)▽伊豆田芳郎

(65・学校医・宮野上)▽長谷

国雄(68・じん介焼却場建設協

力者・大内御堀)▽吉村亨(61・

学校歯科医・平井)

■体育事業功労者 二人

▽作間正朝(65・山口市水泳連

盟会長・湯田温泉一丁目)▽杉

山定(58・体育指導員・陶)

■公益事業功労者 二人



市長から表彰される受表彰者

「物」をたいせつに

再生利用を心がけよう

物のあり余った(そう思っていた)時代から、物不足の時代となりました。

節約できるものは節約し、むだな浪費をつつしみ、また、再生利用のできるものは再利用を心がけましょう。

下の写真は、町内の不燃物収集とあわせて、古新聞や古雑誌をあつめている八幡馬場町内子ども会のみなさんです。

ゴミが少なくなり、子ども会の活動資金にもなり、また、不燃物収集とあわせて実施すれば、おたがい手間はあづける「一石三鳥」です。

写真は、不燃物収集日にあわせて古紙の回収をする八幡馬場子ども会のみなさん



しめなわつくり・宮野熊坂で



12月のこよみ

■歳末助け合い運動始まる 各家庭に「助け合い袋」をお配りします。集まった金品は恵まれない人に贈ります。

■歳末防犯運動 あわただしい年の暮れは、犯罪の多く発生する時期です。とくに最近では車の盗難が目立ちます。これは車による犯罪に通じており、よく保管することは車を持つ人の責任でもあります。

■年末年始交通事故防止 酒酔運転の追放、無理なスケジュールでの里帰りの事故防止。

■衣・食・住 冬物衣類の点検は早目にしておきましょう。気温が一度下がると、ごはん一っばい分のカロリーが余計いるといわれます。からだの中からあたためることで。住の中で忘れられがちなのが台所やふろ場の防寒です。ふろ場の窓にはビニールカーテンなどつけるるとぐっと暖かくなります。

■冬休み 25日から

■公務納め 28日

(俳句) 平川野菊会
花嫁の父は夜長の酒を酌む 榎山美登利
配達夫また後もどる粗むしろ 松永 房枝
身辺の物棄て難く年の暮 宮田喧朗子
(川柳) 二島文芸クラブ
決めた事半分出来て歳の暮 二井 忠治
稀少価値男土工は煙草吸ひ 山本 無安

都国分寺市内藤三丁目 ▽匹田吉朗(37・岡山市門田屋敷) ▽福永義人(54・秋穂二島) ▽藤井才一(67・泉都町) ▽淵上克巳(42・大内御堀) ▽別能ふさ子(64・朝田) ▽村田武彦(39・神戸市兵庫区有野町) ▽森下高雄(50・糸米二丁目) ▽安富藤子(58・矢原) ▽山本二郎(55・緑町) ▽横川養松(66・宮野上) ▽吉田虎禅(59・東京都武蔵野市吉祥寺東町三丁目) ▽吉南信用金庫(小郡町) ▽天理教北山口支部(下市町)
■人命救助者 六人
▽国近光生(12・平井) ▽栗林スミエ(34・平井) ▽笹川幸作(42・陶) ▽田村昇司(12・大内矢田) ▽藤下博史(11・大内御堀) ▽柳井チヨ(49・陶)
■優良団体 一団体
▽上金古曾町内会(環境衛生美化活動)
■永年勤続職員(二十五年)
池田輝元、石川潔、石川義昌、伊藤典夫、伊藤フサエ、梅田雪樹、榎本ハナ、岡田義一、岡村政子、岡本明、金子忠男、兼安典子、菊本サツエ、佐々木強、塩月壮三郎、重枝素子、重富和夫、杉本利雄、杉山シヅコ、隅孝吉、滝口昌人、武石宗人、田中孝、津田勝幸、富永祥介、富永吉郎、中川正信、中村修、中村豊、西村郁雄、福江勝二、藤永福一、古屋重男、本多秋男、松永幸男、光永キミエ、光永久良、宮川清治、宮川健、宮崎武雄、宮原清子、室本吉生、山本歳幸、横山勤、吉村司、米川清一、米光修

いま、寄るときわると――砂とうがない。塩がない。洗剤も石けんもない。はみがき粉もメリケン粉もない――といった、たいへん「困ったはなし」でもちきりです。どうしてこんなことになったのでしょうか……。

買いだめ・この愚かで、あさましいことはやめよう

や砂とうが、生産段階で急になくなるはずがないことも知っているんです。塩や砂とうの生産量が減少した――などのはなしも聞きません。たしかに、じゅう分な情報ではないかもしれませんが、政府もメーカーも「在庫はあふ」といっています。

ある日突然、トイレトペーパーについた「買いだめ」という「火」は、デマと目先き欲と、自分だけは、といった利己主義と、そして一部の商人に「あおられて」、目を血走らせ商品に殺到するという「あさましい」光景を現出し、「良識ある人」は「つけて物をつけようにも塩も買えない」といった困った事態となりました。「買いだめ」も異常な値上がりへの不安のあらわれでもありましょうが、結局は「値上げ」となっています。なにはね返ってくるんです。みなさん、塩や砂とうを買いだめるといった「あさましい」ことはやめましょう。そのことを恥じましょう。

- ▽国永利夫(63・深溝地区水利組合長・深溝) ▽西村静(51・仁保土地改良区理事長・仁保下郷)
- 産業事業功労者 二人
- ▽石光利雄(65・山口市建築協会役員・下市町) ▽村上国一(75・有限会社村上組会長・金古曾町)
- 寄附功労者(多額寄附) 二十八人、二団体
- ▽赤松マキ(76・名田島) ▽石田敏夫(26・名田島) ▽石田好夫(47・宮野上) ▽岡野衛士(75・大阪府豊中市本町)
- ▽金子光(46・宮野下) ▽兼行恵雄(78・前町) ▽川瀬哲三(85・滝町) ▽北田光男(59・福岡市中央区大名一丁目) ▽斎藤孝治郎(37・大内御堀)
- ▽高橋喜世(36・鑄銭司) ▽竹重和典(45・大内矢田) ▽多々良孝一(38・吉敷) ▽多田公照(50・広島市白島中町)
- ▽田中辰彦(40・宇都市上宇部) ▽富永祥介(56・秋穂二島) ▽中村啓造(76・中央五丁目) ▽長井則文(35・東京)

幅に引き上げ

物価スライド制を導入

国民年金制度を改正

国民年金の制度が改善されました。年金給付額の大幅な引き上げ、物価が上がれば年金額も引き上げられる「物価スライド制」の導入、五十年年金の再加入、「谷間の老人」への老齢特別給付金の新設などです。

一部を除いて来年一月から実施されます。新設されたものへの加入など市役所保険年金課、各出張所で印鑑持参のうえ手続きをしてください。

拠出年金

国民年金の拠出制老齢年金を受けるためには、本来は二十五年の資格（加入）期間が必要ですが、高齢者のためにこの期間を十年に短縮したいわゆる「十年年金」とよばれる「特例老齢年金」がすでに昭和四十六年から年金の支給を開始しています。

5年年金
8千円へ
現行2千5百円

高齢任意加入で、加入期間が五年の、いわゆる「五年年金」は昭和五十年から支給される特例の老齢年金ですが、現在予定されている月額二千五百円から八千円に引き上げられます。

加入を再開
この五
年年金は
すでに昭和四十五年六月で加入
が打ち切られましたが、あらためて加入の道が開かれることになりました。

1万2千5百円

………現行5千円

この十年年金の年金額が現在の月額五千円から一万二千五百円と二・五倍に引き上げられます（四十九年一月分から）。山口市で十年年金を受けているかたは三百九十四人（九月末現在）です。

これは、十年年金や五年年金に加入していない明治三十九年四月二日から同四十四年四月一日までに生まれた人たちを対象としたもので、加入を希望するかたは昭和四十九年三月末までに加入してください。保険料は、昭和四十五年六月分から一月に九百円の割で五十年六月まで合計五年分の保険料を納める

受けられる年金等の額

種類	昭和48年12月まで	昭和49年1月から	実施	
拠出年金	25年納付年金	月 8,000円	月 20,000円	49年から1月
	10年年金	月 5,000円	月 12,500円	
	5年年金	月 2,500円	月 8,000円	
附加年金	夫婦25年納付の例 夫定額分 8,000円 妻定額分 8,000円 夫婦で 16,000円	夫婦25年納付の場合 夫定額分 20,000円 妻定額分 20,000円 夫婦附加年金 40,000円	49年から1月	
	夫婦で 4,500円	夫婦で 50,000円		
障害年金	月1級=最低11,000円 月2級=最低 8,800円	月 25,000円 月 20,000円	49年1月から	
	月 8,400円	月 20,000円		
母子年金	子が2人以上のとき は第2子から1人に つき400円加算	子が2人以上のとき は第2子が800円、 第3子から400円加算	49年1月から	
	月 8,400円	月 20,000円		
遺児年金	子が2人以上のとき は第2子から1人に つき400円加算	子が2人以上のとき は第2子が800円、 第3子から400円加算	49年1月から	
	月 8,400円	月 20,000円		
寡婦年金	老齢年金の半額	老齢年金の半額		
死亡一時金	10,000円～52,000円	17,000円～52,000円		

・ 定額保険料
月額九百円（十二月分
まで五百五十円）

・ 附加保険料
月額四百円（十二月分
まで三百五十円）

給付の改善で
保険料も改定

保険料には任意加入、強制加入の別や、年齢にかかわらず国民年金に加入したら必ず納めなければならない「定額保険料」と、より多い年金を受けられるように乗せて納める「附加年金保険料」（従来の所得比例保険料）があります。いずれも来年一月から次のように改正されます。

と五十年七月分から五十年年金が受けられます。該当者にはハガキで通知します。

「夫婦で5万円年金」の意味

二十五年間保険料をきちんと納めた人の老齢年金の額は改正後は八八〇円（年金額の算定基礎額）×三百月となり年額二十四万円、月額二万円です。

これに附加保険料（現行の所得比例保険料）二百円（改正額）を二十五年間納めると×三百月で年に六万円、月額五千元になります。つまり夫婦がそろって二十五年間附加保険料も納めて受けとる年金は八二万円×2+五千元×2となり、二人合

新たに老齢特別給付金
「谷間の老人」に月4千円

この改正でできた老齢特別給付金というのは、明治三十九年四月一日以前に生まれた人で、国民年金の拠出（保険料の納付）が開始された昭和三十六年四月一日に五十五歳を超え、現在六十七、八、九歳代のかた受け付けます。

この年代のかたは満七十歳になるまでは老齢福祉年金も受けられず拠出制にも加入していない「谷間人口」に当たるとは。来年一月から受け付けます。

せて月五万円となります。

物価が上がれば
年金額も引き上げ

国民年金は五年に一度は年金給付額の改正をはかることになっていますが、今回の改正でさらに消費者物価指数が年に五%以上上がったときは、これに見合せて年金額を引き上げる「物価スライド制」がとられることになりました。

年金額を大

- **老齢年金** 保険料を25年以上納めた人が65歳になったとき受けられる年金です。
- **障害年金** 保険料を引き続き1年以上納めていた人が傷病(外形, 内臓, 精神)にかかったとき受けられる年金です。
- **母子年金** 引き続いて1年以上保険料を納めていた妻が, 夫に死なれ18歳未満の子といっしょに暮しているとき受けられる年金。
- **準母子年金** 引き続いて1年以上保険料を納めていた祖母か姉が, 生計中心者の祖父か父に死なれ18歳未満の孫や弟妹といっしょに暮しているとき受けられる年金です。
- **遺児年金** 引き続いて1年以上保険料を納めていた父か母が死亡して, 孤児になったとき18歳になるまで受けられる年金です。
- **寡婦年金** 老齢年金を受ける資格期間を満たした夫が年金を受けずに死亡したとき, 妻が60歳から64歳の間受けられる年金です。
- **死亡一時金** 3年以上保険料を納めた人が年金を受けずに死亡したとき, その人の遺族に支給される一時金です。
- **通算老齢年金** 国民年金と被用者年金(他の公的年金)の間を移ったとき, その期間を通算して支給される年金。

桜畠1丁目, 伊藤貞人さんのご家族



受けられる年金等の額

種 類	昭和48年12月まで	昭和49年1月から	実 施	
福 祉 年 金	老 齢 福 祉 年 金	月 3,300円	月 5,000円	48年10月 から(加 算額は49 年1月か ら)
	障 害 福 祉 年 金	月 5,000円	月 7,500円	
年 金	母 子 福 祉 年 金	月 4,300円	月 6,500円	48年5月 から
	準母子福祉年金 (子が2人以上いるとき第2子から1人400円加算)	月 4,300円	月 6,500円 (子が2人以上のときは第2子が800円, 第3子が400円加算)	
金	本人所得制限	年 38万円	年 43万円	48年10月 から
	扶養義務者所得制限 (6人世帯)	年 250万円	年 600万円	
	公的年金受給制限 (戦争公務の年金)	中尉まで全額支給	大尉まで全額支給	
	一般の年金	年 6万円	年 10万円	
老齢特別給付金		月 4,000円	48年10月 から	

千円に5 老齢福祉年金

福祉年金は保険料を納めない無拠出の年金です。
今回の改正で十月から次のように引き上げられました。(月額)

- 老齢福祉年金 五千円(改正前三千三百円)
- 障害福祉年金 一級七千五百円(同五千円) 二級(新設)五千円(実施月未定)
- 母子・準母子福祉年金 六千五百円(同四千三百円)

支給制限も大幅に緩和されます

1 所得制限の緩和 扶養義務者の所得制限は改正前の二百五十万円から年収六百万円(六人世帯の場合)に緩和されました。老齢福祉年金等の本人所得制限が収入額六十七万円(単身世帯)の線できめられ、母子福祉年金の本人所得制限については年収二百三十万(六人世帯)が限度額となりました。

2 恩給等との併給緩和 六万円から十万円に緩和され、戦争公務による公務扶助料等については現行の中尉(その家族)までの限度を大尉まで拡げることになりました。

新しく二級障害に福祉年金を支給

二級障害の人にも障害福祉年金が支給されることになりました。支給額は老齢福祉年金と同額ですが実施時期は未定です。

△山口市の受給者(48・9月末現在)

- 抛出年金 老齢年金(繰り上げ分を含む) 三百九十三人、通算老齢年金(同) 十九人、障害年金五十五人、母子年金百二十五人、遺児年金四人、寡婦年金一人
- 福祉年金 老齢福祉年金五十二人、障害福祉年金四百四十五人、母子福祉年金四人

奥さんもどうぞ 附加年金

これまでの所得比例保険料は所得のある人しか納められなかったものですが、今回の改正で附加保険料は保険料の免除を受けている人を除けばだれでも納めることができるようになりました。手続きは簡単です。市の窓口で印鑑をご持参ください。

国民年金は、やすらかなあなたの老後をささえ、病
気やけがで働けなくなった時などには、さっそく8
つの年金給付でみんなの暮らしをまもっています。



▲ 青年「対話の宿」

宿を共にして、青年が大いに語りあかそうと、11月17日青年「対話の宿」が開かれた。市内の青年24人が参加、お互いの悩みや仲間意識から人生論まで、活発な意見交換で有意義な2日間を過ごしました。



▲ 市美術展開く 美術の秋を飾る第16回山口市美術展が、11月17日から5日間市民会館展示ホール、小ホールで開かれました。書道、日本画、洋画など150余点の作品は力作ぞろいで、市長賞には平川ひろみさんの洋画「H氏の渚にて」が受賞しました。



▲ 無縁の塔を建立

中国縦貫道小郡～山口インターチェンジ間の建設工事で5か所の墓地の無縁仏500基を集めた「無縁の塔」が平川吉野墓地に完成、この開眼式が11月17日工事関係者らが参列して営なされました。

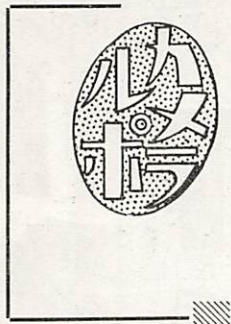

▲ 中学生ロードレース大会

市内中学生ロードレースが11月16日に開かれました。鴻南中学校をスタートし、1年生が4キ、2、3年生が6キのコースで115人が参加。池田幹夫君(1年)、越智誠君(2年)、吉本之博君(3年)が優勝しました。

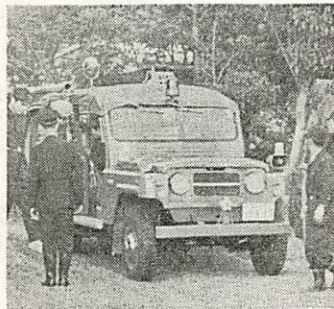

▲ 白石分団に消防車

11月14日、白石消防分団に最新式の消防自動車に配備されました。護国神社で兼行市長や消防関係者らが集まって交付式のあと、さっそく放水訓練を行ない万一に備えました。

同和問題を考える

あるおかあさんが、「同和教育は性教育と似ている。教えねばならないが、さてなるとなかなか教えにくい」とこぼしました。

方法論だけで言うならば、まことにそのとおりです。アメリカの性教育の本によると花を示して、雄しべ、雌しべを説明し

受粉して実を結ぶように、おとうさんとおかあさんが愛しあうって子どもが生まれると、きわめて科学的に説明しています。

同和教育も、理論的には、歴史をはなし、現状を説明し、差別、被差別の状況を知らせ、その誤りをわからせることのできるのです。だからといって、おかあさんは、小学二年のお子さんにも、同じように、ぶっつけ本番で教育していいのかというと、そうはいきません。

理論と実際の差が、同和教育のむつかしさであります。ここでくれぐれも考えていただきたいことは、同和教育そのものはわかりきった理論ですが、その方法がむつかしいので、それに負けて同和教育



おかあさんのための同和教育(1)

母親のなやみ

「人かならずしも愚ならず、我かならずしも賢ならず」という言葉があるように人間は互いに認めあおう。人が人を差別するようなあやまちはおこすまい。

このことを、人間尊重とか、人権を守れとかの言葉で教えることは簡単ですが、人と人との間にある差別を、具体的に、また実証的に教えるとなると、そこにいろいろな問題が生じてきます。それがむつかしいのです。

知らない子どもに教えて純情を傷つけるのではないか。知らなかったために、その子どもが問題をおこすのではないか。

ということから始まって、卑屈感を持たせるだけではないか。

などいいたるまでのいろいろな思いで、あれこれと提案してくれるのですが、人間は、どんな人であっても差別してはならないということだけは、どんなことをしてでも自分のものとしておきたいものです。このことが、同和教育の「原点」であるといえます。

オリエンテーリング大会

- ・日時 12月16日(日) 午前10時から
- ・場所 鈔銭司長沢の池周辺
- ・対象 一般市民、初心者歓迎(家族グループ、個人の参加自由)
- ・集合場所 午前10時までに長沢の池そばの大村神社境内
- ・申し込み 12月11日までに市教育委員会体育課(中市町2-10)、性別、家族、グループ、個人別、年齢、住所、氏名を記入してハガキで申し込み
- ・携行品 赤ボールペン、昼食、水筒持参
- ・その他 雨天の場合は延期

■フォークダンス初心者講習会 クリスマス曲を中心に、ゲーム、うたも交えての講習会です。ふるってご参加ください。

- ・とき 12月7日(金) 18.30~20.30分
- ・ところ 大殿小学校講堂
- ・会費 100円
- ・主催 山口市フォークダンス協会

上ばきをご持参ください。

■妻に感謝する夕べ 二島お父さん学級主催で、12月8日午後8時から二島公民館で。

■雇用促進融資期間を延長 延長期間49年1月31日まで。貸し付け対象は労働者住宅、職業訓練施設、身体障害者作業施設、福祉施設その他。くわしいことは公共職業安定所、県失業保険課へおたずねください。

■求人(市高齢者無料職業紹介所・下堅小路福祉センター内)

- ・ポイラー係(有資格者男)
- ・経理または一般事務(男、女)
- ・製図係(男)
- ・洗車係(男、女)
- ・炊事、皿洗、雑役、清掃夫、調理相談員(住み込みも可)
- ・部屋掃除(パート)
- ・炊事係(住み込みも可)

■老人ホーム福寿園改築寄付金

▷A氏(仁保)1万円(第6回目、計6万円)▷K氏(糸米1丁目)1万円(第9回目、計9万円)▷山口公衆衛生協会代表取締役柴田正一氏1万円▷兼行恵雄氏(前町)2万円(第17回目、計34万円)

お知らせ

灯油の不法「買いだめ」いけません

寒さに向かい、暖房用の灯油を多量に購入される家庭があります。灯油は「五百リットル」以上所持すると貯蔵の許可を受けなければなりません。また危険物取扱者の免状も必要です。

無許可、無資格で多量の石油類を貯蔵、取り扱った時は罰せられますのでご注意ください。

くわしいことは消防署予防課へお問い合わせください。

一定量以上の買い置きは許可がおりません。石油不足、火災予防の上からも感心できません。

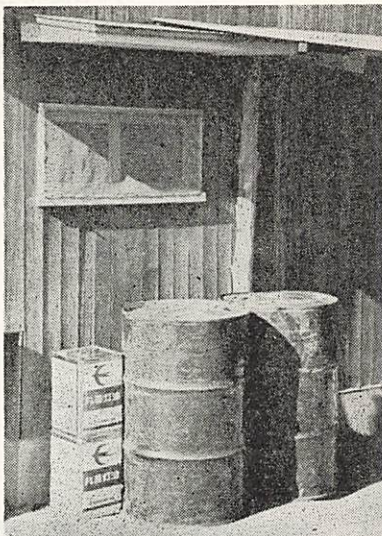

「10セント節電」を

石油不足・中電が呼びかけ

石油不足は電力供給に深刻な影響を与えています。

中国電力は、総発電電力中の火力分が、全国、九つの電力会社中最高であるだけに、とくに大きな影響を受け、日増しに深刻さが増しており、十ばの節電を呼びかけています。

テレビ、ラジオのつけっぱなしの防止、窓ぎわや廊下などの消灯、エレベーターの間引き運転など、家庭や事業所を問わず節電に心がけましょう。

とくに、おたがいが協力すればたいへん節電となるのが、夜間のテレビの電源を切ること(コンセントから抜く)です。毎晩のことですから習慣づけるようにしましょう。

山口県科学振興展

- ・場所 県立山口博物館
- ・日時 十二月六日~十六日

県内の児童・生徒の作品を中心にした優秀作品の展示です。

年賀状 22日までに

小包 15日

十二月十五日から年賀状の受付が始まります。日曜日など、一家そろって年賀状を書くのも楽しいものです。

早目に準備して二十二日までに、郵便番号をはっきり書いて出しましょう。

年末は郵便物の混雑が予想されます。小包はしっかりとこん包して、十五日までにお願いします。

「火の元」一だいいじょうぶですか

火災の発生しやすい季節となりました。

暖房器具の取り扱い、子どもの火遊び、たばこの投げ捨て、エントツの不備……よく注意しましょう。

また、ひとり暮らしのお年寄りにには、とくに近所で注意しあってください。

も ガ ッ
こ り も
ろ に
こ 戸
こ 戸
ち リ
チ

歳末防犯
ひったくりにかっぱらいに充分ご注意



わが家の防火点検

出演 市消防本部
予防課長補佐 浜岡貞雄

放送 十二月六日(木)
午前七時十分、十一時三十分(再) テレビ山口(38・49chから)

診療時間 8:30~17:30

こちろ市役所

十二月の休日当番医	日	外 科 系			内 科 系			診療時間
		病 院 名	住 所	電 話	病 院 名	住 所	電 話	
2	9	済生会山口病院	緑 町	2-2430	安保医院	後 原	2-7681	
9	16	日赤病院	八幡馬場	2-0680	池田内科	河 手	2-1049	
16	23	佐々木外科	泉 都 町	2-2537	岡山医院	湯 田 温 泉	2-0214	
23	30	外 河 外 科	緑 町	2-1333	大田医院	湯 田 温 泉	2-1643	
30	31	吉 永 外 科	旭 通 り	2-3263	河野医院	湯 田 温 泉	2-3464	
31		村田整形外科	湯田温泉	2-5765	吉松内科	吉 松	2-7397	

■県口腔保健センター(吉敷)では、日曜・祭日診療をします(9時~15時)■