

# やまぐち



## コイが 帰ってきた…

きれいなになった五重塔前の池

観光山口のシンボル：宝五重塔前の池がきれいになりました。昨年夏の干ばつで、池のコイがたいへん弱り、コイを一時他に移しましたが、これを機会に土砂を取り除き、池の全面にコンクリートを張り直しました。

きれいな水をたたえた池には、このほど山口愛鱗会から贈られたコイが入られ、訪れた観光客をよろこばせています。なお、他に移しているコイも近く、この池に移し替えます。

五月十五日までに納税通知書をお届けします。納期内の納税にご協力ください。

5月16日～5月31日まで

● 固定資産税 ● 都市計画税

昭和49年度、第1期分納期

### おもな内容

- ・新しい施設ができました……………2ページ
- ・都市計画税の課税区域がひろがりました……………3
- ・「みんなの広場」——子どものしあわせを考えよう……………4～5
- ・東・西・南・北……………7
- ・カメラレポート……………8
- ・おしらせ……………8

# 新しい町づくりの拠点



仁保地区に生活改善センターが完成し、五月一日に完工式を行います。また、同地区高松集会所も完成しました。

吉敷公民館・出張所も完成間近です。

**新しい施設ができました**

## 仁保生活改善センター 完成

仁保生活改善センターが完成しました。建設場所は同地区の中心部中郷。明るい茶色の屋根とクリーム色の壁のモダンなセンターが、緑の山々に映えて鮮やかです。

センターの建物は四百二十八平方尺。鉄骨平屋建で、談話室、教材資料室、和室、食品実験加工室、研究室、大集会室、小会

議室を備えています。

また、センターに市役所仁保出張所が併設されており、出張所部分の面積は百八十七・九五平方尺。事務室、会議室、宿直室、書庫、浴室などを備えています。建築費は生活改善センターの部分が三千三百三十万円、出張所部分が一千九十五万円。

## 山村振興法の事業

仁保地区は、四十六年度の山村振興法（産業基盤や生活基盤が相対的に低い山村地域の開発をめざすもので、林野率が七五割以上、人口密度が一・一六人未満といった、指定のためのいくつかの要件をもつ）の指定を受け、四十八年度事業として同センターの建設が行なわれたもの。社会教育、福祉活動のセンターとして、仁保地区のこれらの町づくりの拠点としての役割を果たすものです。

仁保地区は人口三千八百八十八人、世帯数九百六十九戸。（49・3月末現在）南部の名田島地区とともに市内でもっとも農業のさかんところで、米、野菜、畜産、果樹、花卉等産物

## 仁保・高松集会所が完成

去る四月二十日に落成式を行ないました。鉄骨平家建百五十平方尺。集会室、和室、学習室調理室。同和事業として建設。建築費一千八百八十万円。



## 完成近い 吉敷公民館・出張所

新しい吉敷公民館・出張所が近く完成し、五月中旬には移動の予定。建設場所は旧出張所跡



で、出張所と、これまで市農協吉敷支所内にあった公民館が併設されています。

公民館は鉄筋コンクリート造二階建、三百四十三・七八平方尺。会議室、調理実習室、事務室、図書室、講堂（視聴覚室）、講座室、玄関ホール（談話コーナー）。

建築費二千八百十万円。

出張所は百三十三・六六平方尺。（自転車置場等を含む）鉄骨平家建。事務室、宿直、炊事、浴室、客溜り。建築費九百五十万円。

完成の近い・吉敷公民館  
(右側)・出張所(左側)

「農家の花よめ花むこ銀行」が市農業委員会に設置されました。農業の将来の発展のためには、たくさんの方々が参加しますが、なかでも、後継者不足はもっとも深刻な問題の一つです。後継者不足の要因に「結婚難」があります。

この銀行は、結婚の相談、相手の紹介、あつせんもし、農村によ

## 農家の花よめ花むこ銀行 農業委員会事務局にオープン

多くの青年男女が踏みとどまって、希望のある農業経営をしてもらおうというもので、山口県農業会議によりすすめられているものです。

農業委員会事務局に登録申請の用紙があります。希望者は登録してください。農家の青年に限らず非農家の青年男女のみなさんどうぞご相談ください。

- ・とき 五月二十六日(日)
- ・集合場所 市民会館前、九時三十分
- ・目的 阿東町嘉年十種が峰
- ・内容 十種が峰野外活動センターの見学や、わらびとり、レクリエーションなど
- ・申し込み 五月二十

## 行こうよ わらび狩りに 体づくりハイキング

一日までに市教育委員会体育課へ（中市町二一〇）定員になり次第しめきります。

- ・参加料 おとな（中学生以上）三百円、子ども（小学生）百円
- ・その他 タオル、昼食、水筒を持参。
- 雨天のときは延期。

## 奨学生を募集 内海奨学会

四十九年度の奨学生（四名程度）を募集します。奨学金が、四十八年度に比べ二倍になりました。

資格 山口市に住所のある四年制の大学に在学するもの。

奨学金  
県外 一万円  
県内 六千円

義務 卒業後、奨学金を返済してもらいます。

受付 六月十五日 午後五時～

問い合わせは、市教育委員会内海奨学会事務局へ。



# 快適な町づくりを

## 都市計画税・課税区域を拡大

三月市議会定例会において、山口市都市計画税条例が改正され、三月二十八日に公布されました。

これにより、都市計画税の課税区域が変更され、四十九年度から新しい課税区域で課税されます。

### 仁保地区を除く全域に

これまで、都市計画税は旧市内地区(天花畑を除く)にある土地(山林を除く)と、家屋に対して課税されてきました。

昭和四十九年度からは、課税区域をひろげ、山口市都市計画区域(仁保地区を除く市の全域)にある土地と、家屋に対して課税されることになりました。



大内地区で

### ～5月のこよみ～

- 子どもの月** 全国児童福祉週間・5日～11日、子どもの日・5日。児童文化センターで少年剣道祭。また、やまびこ学級や若草学級(いずれも留守家庭児童の学級)が親子でハイキングを楽しむ。5月を、みんなで子どものほんとうのしあわせを考える日にしましょう。
- 運動会** 地区運動会が3日大歳鑄銭司。12日吉敷、大殿。19日湯田。家族そろって参加しましょう。
- 農作業** 北部の一部を除いて中・下旬にかけて苗代の季節。夏野菜の定植は天気の良い地温の高い日に。
- 愛鳥週間** 10日～16日、鴻の峰や香山園などでヒヨドリ、カツラヒワ、ウグイス、ホトトギスなどの鳴き声が楽しめる。
- 祭り** 嘉川萬福寺のお釈迦様・8日、境内に釈迦堂があって近郊からのお参りでにぎわう。

## ひろがる都市化

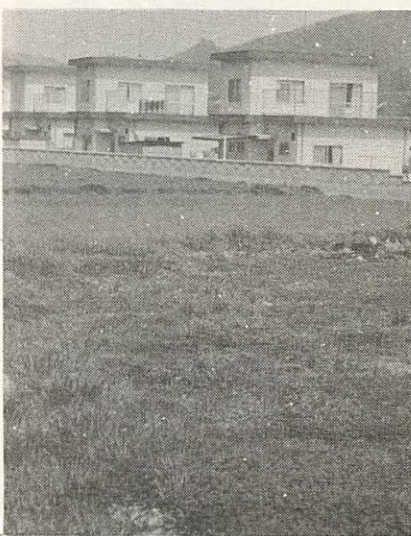

きれいな空気と、おいしい水の山口—交通網の整備とあわせ、急激に周辺部への都市化がすすみます

### 道路や下水道づくりに

都市計画税は、その便途に一つの目的をもった、いわゆる目的税です。

(ただし、山林と農業振興地域内にある農地は除きます)

税額は、土地、家屋の評価額を課税標準額として、税率千分の二を乗じて算出されるもので

的税です。

市の都市計画にもつづいた施設の充実や事業—たとえば、計画的にすすめられる道路や公園、下水道や駐車場などの整備

を行なうための経費として使われるものです。

いま、山口市は山陽新幹線や中国縦貫道の開通を間近にひかえ、周辺部の都市化が急激にすすんでいます。南部、北部を問わず住宅団地ができ、公害のない企業の進出もみられます。それだけに道路や下水道などの快適な町づくりの基盤となるものの整備が急務となります。こうした基盤整備にはぼう大な経費を必要とします。

昭和四十八年度の都市計画税の歳入額は約七千三百万円でしたが、このたびの改正により四十九年度は約一億三千万円を見込んでいます。将来計画にたった、住みよい町づくりのために、市民のみなさんのご理解と、ご協力をおねがいたします。

さわやかな五月。行楽のシーズンです。交通事故に気をつけましょう。

## 印紙税が変わりました

### 最低五十円に

五月から印紙税の税額が変わりました。

たとえば、売上代金の受取書の場合、これまでは受取金額に關係なく二十円でした。これが五十万円をこえるものは、その受取金額に応じて印紙税がかかります。なお、課税になるのは受取金額三万円以上。最低税額五十円です。また、請負契約書など、これまで金額に応じて印紙税がかかっていましたが、高額の記載金額の印紙税が上がり、最低税額も二十円から五十円になりました。

預貯金証書や委任状、物品売買契約書などは、一律二十円が五十円になりました。

### 市職員(作業員)を募集

- 職種・募集人員
- 清掃作業員 若干名
- 清掃工場作業員 〃
- 資格 中学校卒業以上の学

### 短歌

耕運機止めて車の切れ目待つ横道の人と不意に視線あう  
 二島短文芸 吉松弘彰  
 まねかれて端午祝いの酒によひ幼き頃よ今一度ほし  
 木原 力  
 あやす度声立てて笑ふ幼女子のすこやかに育つ母のしあわせ  
 浅原岳仙

### 無料法律相談

・とき 五月十三日

十時～十五時  
(九時三十分から受付)

・ところ 中央公民館会議室

土地の売買、金銭の貸し借り、相続の問題など、市民のかた、どなたでもお気軽にご相談ください。弁護士二名で相談に応じます。

### 幼稚園代替教諭募集

- 歴史を有する年齢二十歳以上、四十五歳未満の男子。清掃工場作業員については、三交替制勤務ができる者で、第一種普通自動車免許の取得者。
- 申込み 自筆の履歴書(写真添付)に、本人の住民票を添えて、山口市役所総務部職員課へ提出してください。なお希望職種を明記のこと。
- 受付期間 五月六日から五月十八日まで(郵送は五月十八日の消印まで)
- その他 お問い合わせは総務部職員課(電二一四一一、内線二〇五)

市教育委員会で幼稚園代替教諭(登録者)を募集しています。資格・条件 幼稚園教諭の資格を持つかた。幼稚園教諭が病休、産休により欠員を生じたとき、その期間勤務してもらいます。くわしいことは教育委員会総務課にお問い合わせください。

5月の太陽をいっぱい受けて…… 福祉センターで



五月は、子どもの月々です。五日は「子どもの日」。また、五日から十一日までは「全国児童福祉週間」です。市でも、子どもたちの福祉の充実に力を入れていますが、何よりもたいせつなことは、すべてのおとなが、子どもにとって本当のしあわせとは何か——ということ、本気で考え、そして実行してゆくことではないでしょうか——。

五月：みんなで考えよう

●本当の幸福とは何かを  
青空におよぐこいのぼりを  
見ると、毎年のことながら、子どもたちの五月だという感を深く  
します。  
大地に根をはった草木のすべ  
てが、一せいに成長するこの五  
月、「子どもの日」がこの時期  
に定められているのは、季節的  
にもふさわしいことです。

子どもにとって  
しあわせとは何か

「子どもの日」は、子どもの  
人格を重んじ、子どもの幸福を  
はかるとともに、親に感謝する  
日とされています。児童憲章に  
は「児童は人として尊ばれる。  
児童は社会の一員として重んぜ  
られる。児童はよい環境のなか  
で育てられる」とありますが、  
この「子どもの日」を中心とし  
て、みんなが子どもたちの本当  
の幸福は何かというを考え  
てみる時としたいものです。

●花も、小鳥も待っている  
山口は、美しい自然が私たち  
のまわりをとりまいています。  
野の花も山の小鳥も子どもたち  
を待っているようです。このよ  
い季節に、子どもたちといっし  
よに家族ハイキングなども考え  
てみましょう。またそれぞれの  
子ども会で、つみ草やわらび狩  
りの、自然に親しむ会の計画な  
どもほしいものです。

●子どもに「心のふるさと」を  
子どもたちが大きくなって、  
子どもの時、親といっしょに行  
ったお祭り、親と手をつないで  
歩いた緑日など、その頃の思い  
出が多いほど、心がゆたかな人  
生を送ることができるとしよ  
う。子どもに心のふるさとをあ  
たえるためにも、親は子どもと  
いっしょに遊び、語る機会を多  
くつくりたいものです。



東・西・南・北

陶村史の発行

陶地区では、明治百年の記  
念事業として、昭和四十二年  
に郷土史発行が計画されてい  
ましたが、今回それが完成し  
ました。  
陶の地は、地名の起源とな  
った須恵器の製造、上代  
貨幣の鑄造、大内氏の祖、  
琳聖太子の伝説、四百年  
もつづいた民俗芸能腰輪  
踊りなど、豊富な歴史や  
伝説が多くあります。こ  
の本はこれらのことが、  
わかりやすくまとめられ  
ています。どなたにも興  
味深く読める本と思いま

すので、ご希望のかたはお申  
し込みください。  
・体裁 A五版五二〇ページ  
・価格 二、〇〇〇円  
（送料別）  
・申込先 山口市陶、陶公民  
館内村史編集委員会

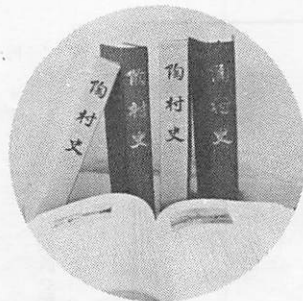

「若葉会」  
いけ花グループ (大内)

生活にうるおいを——  
と四十六年、農協の呼び  
かけで始まったいけ花グ  
ループ。結成当初は「若  
葉会」と名のついていたが  
会則の年齢制限を越える者が

つどい

「いけ花の日は農作業  
も早めに切り上げ夕食も  
そこそこで来ます。子ど  
ものことなど、世間話に花  
も咲き、このひとときはたい  
へん楽しいです」と白いエプ  
ロン姿で、少々指の節が太く  
なった手に持つ花が剣山に伸  
びた。

四月には、公民館で第一回  
いけ花展を開いた。始めての  
披露とあって全員上り気味だ  
ったとか。まだクいなカクの  
ふん囲気がいっぱいこのグル  
ープである。



毎月二回(第一、第三金曜  
日の昼と夜)、大内公民館で。

# 児童公園ができました

## 上恋路 (宮野)・大芝 (平川)

宮野上恋路と、平川大芝地区に児童公園が完成しました。上恋路児童公園は面積約二千五百平方メートル、大芝児童公園は約三千平方メートル。ブランコやシーソーなどの遊具も設備され、子どもたちに喜ばれています。なお、市内の都市公園としての児童公園には大殿、東山、今市、樺野、秋葉、高田の各児童公園があります。

このほか遊び場としては香山公園、木戸公園、折本、八坂神社などがあります。四十九年度には、同和事業として

子どもと遊び—昨年夏、県児童家庭課が行なった「児童の遊びの実態調査」によりますと、幼稚園より遊ぶところが「家の中」が二五・八割でいちばん多い。ついで「空地・広場」「遊園地」。遊び場に恵まれていることも事実でしょうが、最近の子どもにも「家の中でゴロゴロ」の傾向

完成した上恋路児童公園



向がないでしょうか。シリをひっぱたいて、もつと外で遊ばしつらいかがですか。

●児童手当 四月から、支給される児童の年齢制限が引き上げられ三人以上の児童のうち、二人を除き義務教育終了前までの児童に支給されます。該当児童のあるかたは、市福祉課へ手続きをしてください。

●相談ごとは 市青少年補導センター(下堅小路)内山口市家庭児童相談室へ。養護、しつけからだが不自由、精神薄弱など何でも相談に応じます。(土曜日は正午まで) また「山口市心の相談室」をコープやまぐちで、毎月第三土曜日の午後開設。

●デパート、スーパーで 子どもの犯罪でいちばん多いのは、デパート、スーパーなどの万引き。あまり罪の意識もなく、ちょっと手を出し、だんだん常習的になる。

●おばちゃん、いま何時 どの子ども会の集会でも、決まったように何人かの子どもが時間をたずねる。「二時半よ」。「三時から塾に行くので先に帰らして」「そう、じゃあ」。球技大会の練習でも、何人かが抜けてゆく。めったにない子ども会の集まりから抜けてゆくに値する「塾」があるかどうか。みなさん。

●なぜ注意しない 病院の待合室、バスの中、子ども連れでの講座や催し物への参加：スリッパをなめ、はいずり回り、走り回る。おかあさん、しっかりしなくちゃあ。



三人と一匹(中野家)

(中河原)

## 底抜けに明るい

雅恵(母・37)、智恵(11・小6)、聰(9・小4)とジョー(愛犬) だいま、三人と一匹が中野家の家族。父、三十七年十一月病死。三人、底抜けに明るいともだち。とにかくおあざんどのうちばん好きなどころが「わたしたちといっしょに、バカみたいなことをする」(智恵)「でも、おこるとスゴイ。ライオンが十四ほえるよう」(聰)。「三百六十五掛ける九ぐらいけんかする(聰)と」(智恵)。(九は九歳の意味)で、「二階が落ちるか」と雅恵、ときどきおしりもひっぱたいて、口げんかにも、とくみにもユーモアにあふれて、いっしょに笑っている。

雅恵。一年前からコッペ(人形劇)の会員となる。智恵もいっしょに中央公民館での例会に参加。「まず、わたしが習って、町内の子どもたちにも教えてやりたい。子ども会の世話から、山口親子劇場の中心メンバーの一人として走り回る。となりの部屋でドシン。大の阪神フアンの聰。巨人に逆転をくらい頭に来てベッドから落ちる。雅恵、智恵、また笑いこける。

## まちがどろで

山口を訪れる観光客のガイド役として、中電前バス停に立てられた市内観光案内図が

だれでしょうね  
観光案内板をこわした人



こわされました。ただいま、取りはずして修理中です。昨年の五月に立てられて、まだ、一年にもならないというのに。一部の心ない人たずらで観光山口の面目も台なしです。

年齢も八十を越えたとラジオ体操や縄跳びを毎日するという根気はなくなる。ただ歩くことが唯一の健康法となり、毎日五キロから七キロを歩いている。

まで自然の美しさと、あるがままの郷土の姿を求めて歩くクラブに共鳴して、精進を続けている。おかげで近頃は主治医も驚くほどの健康体を維持している。石油危機や車公害が連日、

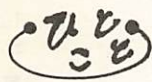

自分の足  
で歩こう



山本基吉さん (82)  
湯田温泉1丁目

り目にはぎまつて心臓と神経痛に悩まされそのたびに温泉療法に通う私だった。そのころ健康を保つために、歩いて郷土の史跡を探ろうとの「万歩クラブ」の呼びかけで入会をした。以来、こんなに

新聞紙上にクロージアアップさされている。老若男女を問わず歩ける人は、大いに自分の足で歩こう。忘れかけていた歩くことを大いにエンジョイしよう。

東・西・南・北

### 国民年金受給者の年金証書

#### 五月中に提出してください

国民年金の老齢福祉年金、障害福祉年金、母子福祉年金を受けておられるかたは、毎年五月に所得状況届に年金証書を添えて提出することになっていきます。

この届は、今後一年間、年金が受けられるかどうかをきめたいせつな届です。もし届出を

忘れると年金を受けることができず、五月分の支払を受けられなくなり、年金証書と印鑑を市役所保険年金課、または出張所へ提出してください。

なお、前年度所得制限により年金が支給停止になったかたも必ず届出てください。

### 立礼(れいりゅう)式茶室が完成・香山公園内

香山公園内にいすに座ったまま茶会ができる立礼(れいりゅう)式、この茶室が完成しました。これは、市内茶人の集まりである露山堂茶会(会長、兼行市長)が、有志の寄付により建設したもので、茶室の名は「松籟(しょうらい)亭」。木造かわらぶき平屋建で約百六平方メートル、建設費約千二百万円。

#### 観光映画

### 「西の京山口」

できる

このたび、山口市の観光を広く紹介するため、観光映画「西の京山口」がつくられました。これは、市の歴史的な遺跡や、伝統のある年中行事などが、美しいカラーでまとめられています。

このフィルムは、市民の皆さんがたの会合の場合などで、上映を希望されるなら貸し出しをしますから、市役所観光課へお申し込み下さい。

#### 技能検定

四十九年度前期の技能検定が行なわれます。五月七日から二十一日まで山口県技能検定協会(県庁職業訓練課内)で受験申請の受け付けをします。くわしいことは市商工課へ。



## 働く人のための

### 融資制度のご案内

県では、働く人のための生活の安定をねがい、次の貸付を行なっています。ご利用ください。

#### ●持家建設資金の貸付け

住宅の建設または、新築住宅購入の資金で、貸付け限度額は300万円。5月10日から6月30日まで第2次貸付け。利率年6.25%。貸付け期間18年以内。

#### ●宅地取得に資金の貸付け

中小企業労働者が330㎡以下の宅地の取得に貸付けるもので150万円まで。利率年6.25%。期間は10年。随時貸付け。このほか、県福祉基金協会の債務保証によって、住宅建設や宅地購入資金として500万円まで貸付けます。利率年10.56%

#### ●教育、または生活資金として

子どもの教育資金、災害復旧や、生活安定のための資金として50万円以内を貸付け。利率年5.25%。4月から貸付け枠に達するまで受付け。

以上、いずれも山口県労働金庫本店へ申込み。問い合わせは山口県労政課へ。

### 小企業者へ改善資金 ～ 山口商工会議所 ～

山口商工会議所では、経営指導員の指導のもとに、経営改善資金の必要な事業所に設備資金、運転資金を融資しています。

貸付けの対象者は、常時使用する従業員(家族従業員を除くが商業、サービス業は2人以下、製造業、その他は5人以下)の企業者。設備資金は200万円、運転資金は50万円以内。利率年7%。

くわしいことは、同所指導係へ。

### 市民放送 大学講座

中世の日本の歴史を東アジア史との関連のもとで学ぶ。

- 期間 5月～来年3月
- 対象 一般人
- 利用番組 NHK教育テレビ「大学講座」(歴史)、毎週金曜日朝6時30分～7時(再)日曜日15時～15時30分
- スクーリング 毎月1回土曜日、13時30分～16時。講師は山口女子短大助教授国守進氏
- 開講 5月25日(土)
- 受講料 無料。ただし運営費200円。ほかテキスト代約500円を各自負担。
- 主催 山口市中央公民館、

NHK山口放送局、山口県放送文化推進委員会

- 申し込み 5月20日までに中央公民館へ

### エスペラント語 入門講座

- 期間 5月～11月(毎週月曜日、18時30分～20時30分)
- 開講 5月20日(月)
- 講師 藤田武男氏(エスペラント普及会講師)、歌唱指導は山口エスペラント会藤本則子さん
- 対象 一般市民初心者、ただし、ローマ字で読み書きのできる人。
- 運営費 月300円(テキスト代は別)

- 内容 国際語エスペラントの基礎学習、講座期間中に海外文通を開始。

### みどりの風のもと アイリンピック や福祉体育大会

みどりの風のさわやかな5月…スポーツ、レクリエーションのシーズンです。児童収容施設の子どもたちや身体の不自由なかたのためのスポーツのつどいが、次のように開かれます。会場はいずれも吉敷の維新百年記念陸上競技場です。ことしから福祉体育大会もはじまります。一般市民のかた

- もたくさんおいでください。
- アイリンピック 5月12日、10時。県内の児童収容施設の子どもたちが参加。
- 第1回山口市福祉体育大会 5月19日、10時。老人クラブのお年より、民生委員、からだの不自由なかた、肢体不自由児父母の会のみなさんが参加。
- 第12回山口県身体障害者体育大会 5月26日、10時。県下のからだの不自由なかたが参加。――福祉体育大会、県身体障害者体育大会に参加を希望されるかたは5月7日(火)までに市福祉課、または各出張所へ申込みください。



▲残存聴力の検査。聴力があれば車の免許が欲しいという人が多いようでした。

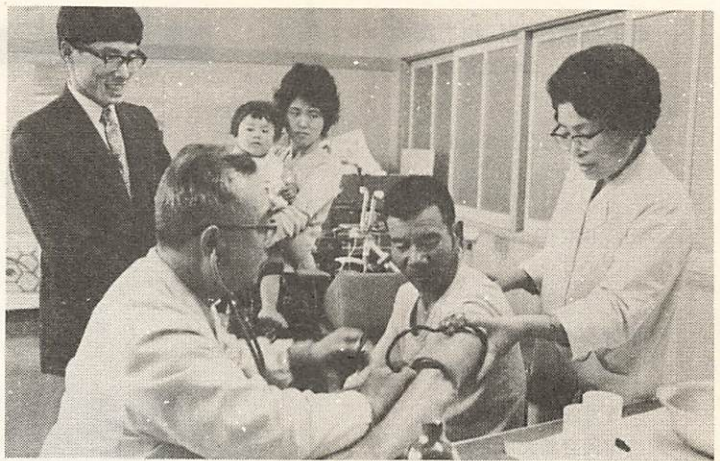

▲血圧測定や尿検査などの内科検診。また万一に備えて血液型の判定が行なわれました。

耳の不自由な人たちのからだの具合や、日ごろの悩みを聞いて解決に協力しようと、山口ライオンズクラブと市主催で四月十四日、福祉センターで無料健康診断と生活相談の集いが開かれました。耳鼻科、内科、外科の医師や福祉事務所員が、訪れた三十人の耳の不自由な人たちの健康診断、育児、就職など、日ごろの心配ごとや知りたいことの相談が行なわれました。

この日は手話友の会員八人も奉仕活動。日ごろ病院に行っても耳が不自由なためなかなか症状が言い表わせないだけに、手話通訳者の協力でみんな大喜びでした。

同和問題  
コーナー



▲親睦ボウリング大会も開かれました



▲年金や育児などの生活相談コーナー。

▲手話通訳者は医師の診察にはたいへん喜ばれました。

問 同和地区外の母として、具体的にはどのような教育を行なえばよいのでしょうか。

答 まず、差別を感ぜさせられようとした時、それをねがえすだけの力を持った子どもさんを作ることです。

### どんな指導法で

お母さんのための同和教育 (6)

問 同和地区の母として、子どもたちに具体的にどんな教育を行なえばよいのですか。

答 前の答の前半を読みかえして下さい。差別されたときそれを平気ではねかえず力を養ってやることです。またあきらめ、卑下、ひがみ、自暴自棄、反抗などを取り除き、人間の尊厳性を自覚し、正々堂々と生きぬくことを教えなければなりません。

### 同和問題 お考えを

次に、日頃接している中で、子どもさんの中に芽生えている差別意識を発見した場合、それを痛まぬ方法でメスを加え、早期に切り取ってゆくことです。

具体的には、乱暴だからさらいだ、貧乏たらしいからさらいだというふうにして、その差別に理づけをしていく場合が多いのですから、それに対する説明をし、時には歴史にまでさかのぼって説明しなければならぬ場合もあります。

同和問題に関するご意見を市教育委員会社会教育課までお寄せください。

市民会館の催し物ご案内  
出張所、公民館にあります

市民会館では、ほとんど毎日のように、いろいろな催し物が行なわれています。毎月の催し物の予定表が各出張所や公民館などにおくばりしてありますから、自由にお取りいただき、おいでください。

■ イングリット・ヘブラー  
ピアノリサイタル

5月26日(日) 2時

市民会館大ホール

・入場料 S 1,500円 A 1,200円  
B 1,000円 C 800円

■ 危険物取り扱い者試験 乙種第4類および丙種、願書は5月8日までに市消防本部危険物係へ。くわしいことも同係へ。試験は6月5日。

■ 山口県警察官採用試験 昭和21年10月2日以降生まれの男子(10月1日の時点で28歳未満の者)で、大学卒(短大を除く)または、県人事委員会がこれと同等と認める者。5月25日まで受け付け。くわしいことは山口警察署、または近くの駐在所へおたずねください。

■ 国税専門官 昭和22年4月2日から28年4月1日までに生まれた男子。5月15日から24日まで受け付け。申込み用紙の請求ほか、くわしいことのお問い合わせは山口税務署へ。第1次試験は7月13日~14日。

■ 国家公務員上級(甲種、乙種) 男女を問わず昭和16年4月2日(乙種は同20年4月2日)から昭和28年4月1日生まれのもので学歴を問わない。5月13日~22日の間受け付け。申し込み用紙の請求問い合わせは広島市上八丁堀6~30人事務院中国事務局へ。

■ 刑務官特別募集 昭和19年4月2日~31年4月1日の間に生まれた男子。5月10日まで受け付け。広島市吉島町11~14、法務省広島矯正管区へ申し込み。

■ 海上保安学校生 昭和25年4月2日以降生まれの男子で、高校卒、高専第3学年修了者、大学入学資格検定合格者、5月10日までに徳山市那智町3-1、徳山海上保安部管理課へ。

お知らせ

山口駅に、指定券発売用コンピュータを備えた、「みどりの窓口」がオープン。特急や急行列車の指定券が即座に買い求められるようになりました。指定券の発売開始日は利用する列車が始発駅を出発する日の七日前からです。

山口駅に  
みどりの  
窓口

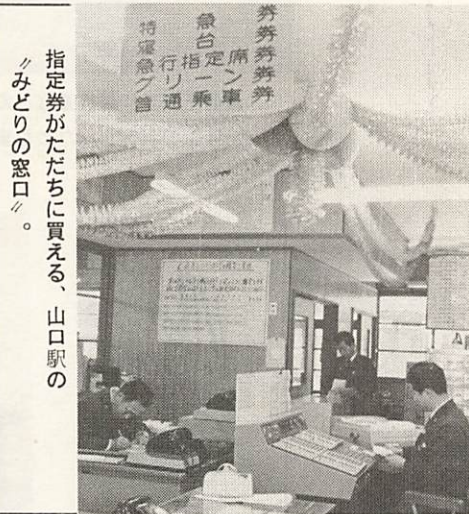

指定券がただちに買える、山口駅の「みどりの窓口」。

昭和49年(春季)農作業標準賃金

山口市農業委員会

作業種別	単位	賃金	附記	
表	耕うん	反当	9,500	トラクター
	代かき	反当	9,500	耕うん機共
作	田植	日当	2,500	労働10時間
	機械田植	反当	3,000	苗を除く
裏	病虫害防除	〃	550	
	麦刈りその他(男)	日当	—	労働10時間
作	〃(女)	〃	—	労働10時間
	脱穀(機械借用)	反当	1,800	機械借用
その他	畑耕うん作業	〃	5,000	うね立まで
	一般農作業(男)	日当	2,200	
	〃(女)	〃	2,000	

注、上記賃金は食糧費は含まれません。それぞれの地域における、特殊事情、土地条件、労働時間などによって適当に補正して下さい。

小児マヒ生ワクチンの服用・49年度前期

- ・対象 (1)新規対象者 昭和48年7月21日から49年1月20日までの出生者 (2)2回目の対象者 昭和48年1月21日から48年7月20日までの出生者
- ・できないかた 有熱、下痢、病後の衰弱者、種痘および麻疹ワクチン接種後1か月以内のかた
- ・料金は無料、母子手帳を持参ください

日	会場名	時間
5月14日(火)	陶公民館	9.30~10.00
	鑄銭司	10.20~10.50
	二島	11.10~11.40
15日(水)	名田島	13.30~14.00
	嘉川公民館	9.30~10.00
	佐山	10.30~11.00
16日(木)	湯田何遠亭	13.30~14.30
	宮野出張所	9.00~9.30
	仁保	9.50~10.20
	小鯖	10.40~11.10
17日(金)	大内	11.30~12.00
	大蔵小学校	13.30~14.30
	吉敷出張所	9.30~10.00
	大蔵	10.20~10.50
	平川	11.10~11.40
	市議会議場	13.30~14.30

「心の相談室」

—コープ山口、3階—

開設日が変わりました

・開設日 毎月第3土曜日、午後1時~4時(3時まで受付)。  
しつけ、養育~何でも気軽に相談ください。

■ 山口おやこ劇団・5月例会 劇団「風の子」による『につくきさるめとかにどんたち』

・とき 5月13日午後6時30分(開場6時)

・ところ 市民会館大ホール

・入場料 会員でない人は600円(4歳以上ひとり)、会員は会員証で入場。

こころ 市役所

子ども会の育成について  
放送 五月八日午前七時十分、十時三十分  
出演 竹内勲さん(名田島公民館長)、藤山孝行さん(同子ども会育成連絡協議会長)  
テレビ山口から

名田島地区は、子ども会活動に力を入れています。昨年は全国や中四国の研修大会などに子ども代表十三名を送ってリーダーの養成につとめ、このリーダーを中心に、ことし三月には五十余人の子どもで研修会(一泊二日)を開いています。

5月の休日当番医	外科系			内科系			診療時間 八・三〇一七・三〇
	日	病院名	住所	病院名	住所	電話	
3	村田整形外科	湯田温泉	2-5765	小泉小児科	大市町	2-0009	
5	田村外科	湯田温泉	2-7527	佐伯医院	黄金町	2-1490	
6	丘病院	中河原	2-1847	佐々木医院	権現山	2-3237	
12	柴田外科	本町	2-1012	清水医院	中央5	2-0732	
19	済生会山口病院	緑町	2-2430	城島小児科	熊野町	2-3235	
26	山口赤十字病院	八幡馬場	2-0680	田村内科	平井	2-6533	

■ 歯の急患は一県口腔保健センター(吉敷下東)で、日曜・祭日も診療しています(9時~15時)