



菊の香に つつまれて

市内朝倉町の養護老人ホーム福寿園には、いま、お年よりの手づくりの見事な菊の花が咲き誇っています。

一本仕立の大輪で、六十鉢。菊づくりのできる元気なお年よりが一人二鉢ずつ仕立てたもので「毎日ながめるのが楽しい。立派に咲いたときもうれしいですが、さし芽をしてから花が咲くまであれこれ手入れをする間が、また楽しいものです」とお年よりのたちは、菊づくりのよろこびをはなしています。

市の花 菊づくりのポイント

菊は日本の秋を代表する花です。市の花でもあります。

簡単に菊づくりのポイントをのべてみます。

五月中旬頃にさし芽をします。土は川砂、赤土など。芽は根分け苗の先端の芽をとりまします。長さは四〜五センチ、開いた葉が三〜四枚。半日陰に置き十分に灌水します。二十日ぐらいで鉢上げできます。

小鉢上げ(用土は田土四、腐葉土四、川砂一、くん炭一)をし、苗が十センチくらいに伸びたときに摘心します。小鉢に上げてから約三週間後に中鉢(仕立鉢)に移します。中鉢の間に芽かき(よくそろった上部の三本を残して他は除去)、誘引などをします。中鉢に移してから約三週間後に大鉢(本鉢)に上げます。用土は田土三、腐葉土四、川砂一、くん炭一の割合。定植は小砂利の上に培養土を九〇センチ入れ、乾燥肥料を入れます。追肥は八月一日〜五日、十五〜二十ごろに乾燥肥料を施します。

つぼみは中央のもの(心蕾)がいちばん早く、また大きく咲くのでこれを残します。この心蕾のほかに二〜三個の側蕾を残しておいて十月下旬に心蕾だけにします。

楽しい日課、菊の手入れ。
老人ホーム福寿園で。

十一月二十六日から十二月二日まで、全国いっせいに秋の火災予防運動が行われます。

これから暖房など火を使用することが多くなり、空気も乾燥する日が続きますから、ちょっとした火でも出火する危険があります。

戦後最高の発生件数

ことし一月から十月末までに市内で七十一件の火災が発生し昨年同期に比べ十四件も多く、最悪の記録となりそうです。

死者も二人出ています。

生活の一部にしよう火の点検

火は私たちの生活に欠かすことのできないたいせつなものです。取り扱いは不注意や不始末により、たいせつな財産や多くの人命を火災で失っています。

これから石油ストーブや電気こたつなど暖房器具からの火災が目立って多くなります。火を使う場所や器具の安全点検をまい日の生活の一部として、家族みんなが習慣づけるようにしましょう。

火災を起こさないために

- ・たばこの投げ捨て、置き忘れない。とくに飲酒したときの寝たばこは危険です。
- ・こころ、ストープは正しい取り扱いをする。まわりに燃えやすいものを置かない。
- ・外出、就寝するときは、必ず火の元をたしかめる。
- ・消火に備えていつもバケツ一杯の水を用意しておく。できれば薬品消火器を備えておく。
- ・火災になったら早く消防署に知らせる。(場所、目標、状況など)
- ・近所の人に大声で知らせ小さな火なら協力して消す。
- ・避難は
 - ・老人や病人、幼児は避難しやすい階下に就寝させます。
 - ・老人、病人、子どもだけを残して外出しない。(やむを得ず外出するときは、火の気にはとくに注意し、となり近所の人にたのんでおく)。
 - ・二階以上の部屋には避難用のはしごやロープを備えておく。

11月26日〜12月2日・秋の火災予防運動

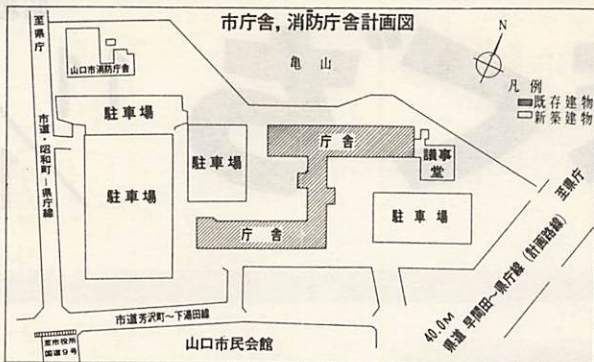

上は、市庁舎、消防庁舎配置の略図。

右は、市役所が移転する山大教育学部跡。中央校舎（3階建）が市庁舎になります。校舎上方右端に議事堂、西側市道昭和町一県庁線沿いに消防庁舎が建設されます。

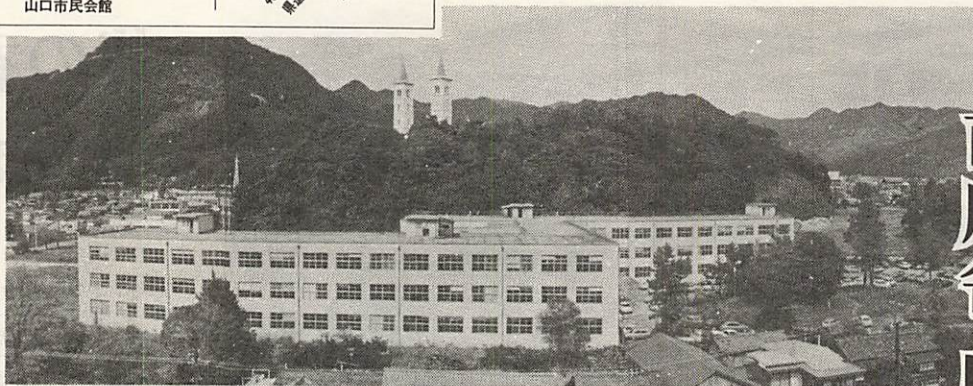

市庁舎・山大教育学部跡へ

年内着工・来年度中に移転

議事堂を新築 消防庁舎と

市が払い下げを受けた山大教育学部跡地は総面積二万三千九百十八・八二平方メートル。現在ここに旧教育学部の校舎（鉄筋三階建）が建っています。新しい市庁舎には、この校舎を改築して当てます。このほか移転事業の主なものは、図のように庁舎西側の市道昭和町県庁線沿いに消防庁舎を、また、庁舎東側に議事堂を建設します。

市庁舎として改築される部分は鉄筋三階建七千七百六十三・五一平方メートルが主なもので、このほか車庫や自転車置場などが新築されます。事業費は六億二千八百六十六万円。

議事堂は新築の鉄筋三階建八百二十六・〇四平方メートル。事業費は一億六千万円。

消防庁舎も新築で鉄筋三階建一千五百二十七・七六平方メートル。このほかポイラー室と自転車置場を建設。事業費は二億三千六百万円。

移転事業に要する総事業費は九億九千八百八十六万円。この財源の内訳は起債が六億五千万円、一般財源が三億四千八百八十六万円です。

二億二千万円を補正

臨時市議会

庁舎改築事業は四十九年度から五十一年度までの三か年計画

で行います。このうち議事堂は五十一年度事業となります。

消防庁舎は四十九、五十年の二か年計画で建設します。

このため、四十九年度事業費として、このたびの臨時市議会と、庁舎改築費が一億四千七百三十二万円、消防庁舎建設費に七千二百七十四万五千円が補正されました。

大学の校舎であったところに市庁舎が入るわけですから、その機能のちがいがからも、相当な内部改装を必要とします。

窓口業務の利便をふくめ、市役所を訪れられる市民のみならず、人に迷惑のならないよう、各部・課の配置に苦心しています。

なお、現在、教育委員会をはじめ、下水道課、耕地課、衛生施設組合などが、現市庁舎が手狭なために間借りをしていてたいへん不便ですが、移転により一か所にまとめることができ

白亜の殿堂から二十四年

現在の市庁舎は、昭和二十五年七月に建てられたものです。二十三年十月十九日の夕刻、当時中市町にあった市庁舎が火災により焼失。仮庁舎を白石小学校、さらに東滝の元防空学校に移しました。二十四年六月に現市庁舎の起工式を行い、総事業費五千三百万円で二十五年七月に完成しました。

建設当時は「白亜の殿堂」として建築関係の雑誌の表紙に掲載され全国で紹介されました。現在、市役所業務の増大により現庁舎では収容しきれず、他に間借りをしています。また、駐車施設がなく、市役所を訪れる市民のみならず、たいへん不便をかけています。新しい庁舎には、来客用として玄関前に六十台収容の駐車場と、隣接して三百五十台収容の市営駐車場が建設されます。

交通事故死者

クワーストイック

返上を

十一月八日現在の山口市の交通事故死者は二十七名。十月は二名の死者がありました。踏み切りで一人と、酒を飲んで車を運転しげに衝突しての死亡が一人。山口市の死亡統計には上がっていませんが、三歳の幼児（名田島）がおかあさんと小郡町で道路を通行中、車にはねられて死亡した可哀そうな事故が発生しています。

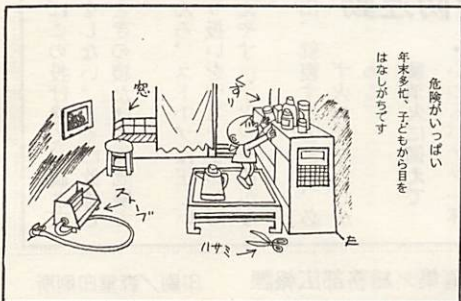

市営住宅間もなく完成

12月中旬には入居できます

宮野北恋路地区に建設中の市営住宅十二戸(簡易耐火二階建一種六戸、同二種六戸)が間もなく完成し、十二月中旬には入居できます。

一、二種とも六疊、四・五疊、台所、押入れ、ベランダ、居間兼食堂(六疊)浴室、便所で一種が五・七六平方、二種四八・三八平方。家賃一種一万二千円、二種九千円。

ことしは一種七十四名、二種五十一名、合計百二十五名の入居申込みがあつて、約十倍の競争率となりました。

また、同和事業として、建設中の陶丸尾北住宅六戸(簡易耐火二階建、建坪四八・三

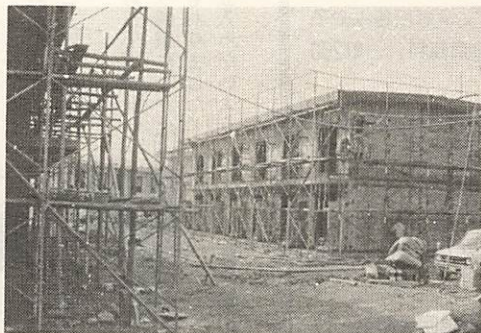

宮野北恋路地区に建設中の市営住宅

三和町第二アパート十六戸(中層耐火四階建、建坪五十三・八一平方)は、五十年二月末完成の予定です。

働きがいと

いきがいを

中小企業退職金共済制度 中小企業のみならず、中小企業退職金共済制度に加入しよう。

制度のあらまし この退職金制度は中小企業退職金共済法にもとづき設けられたもので国の援助によって、有利な退職金が支給されるようになっていきます。退職金の支給のため、事業主が中小企業退職金共済事業団と退職金共済契約を結んで毎月掛金を近くの金融機関に納入し、従業員が退職したときに、事業団から本人に退職金が支給されるしく

みです。 掛金と助成 掛金は月四百日から四千円まで十六種類あります。

市では中小企業従業員の福祉の増進と雇用の促進をはかるため、加入後一年間は法に定める掛金(月掛金限度額六百元)の半分を助成して

融資 加入企業は従業員の福利厚生施設をつくるための資金の融資を受けられます。くわしいことは市役所商工課へお問い合わせください。

磯多忌

山口市が産んだ異色の小説家 嘉村磯多が没して今年は四十二回忌。仁保公民館が主催で磯多忌を行います。行事は十一月三十日午後一時半から、仁保上郷の生家で座談会、その後墓参、ゆかりの地の見学をします。多くの方の参加を希望します。

市立幼稚園 園児を募集

市立幼稚園に入園されるお子さんを次のように募集します。

■入園願書の提出先 各幼稚園

■願書の受け付け期間 十二月一日から十日まで。

■市立幼稚園と定員

(二年保育の定員)

- ・仁保(四〇)・宮野(八〇)
- ・吉敷(八〇)・平川(一一〇)
- ・小鶴(八〇)・名田島(四〇)・鑄銭司(四〇)・

二島(四〇)同長浜分園(四〇)一年保育を含む。

なお、一年保育と同数ですが、一年保育児については、定員に余裕のある数だけ募集します。各園とご相談ください。

入園願書は市役所出張所、各幼稚園にあります。くわしいことは出張所、幼稚園におたずねください。



兼行市長に勲三等

49年秋の叙勲

四十九年秋の叙勲受章者に、山口市からは兼行市長が勲三等瑞宝章を受章したほか、次のかたが受章されました。敬称略。

- ・勲三等瑞宝章 兼行恵雄(79)
- 山口市長・地方自治功労者
- ・勲五等瑞宝章 光井亘人(78)
- 元山口県議会議員、朝田、地方自治功労者
- ・勲六等単光旭日章 田村徳蔵
- (67・市消防団副団長、三の宮、消防功労者)

ニジマス

春まで釣らないで

一の坂川、仁保坂本川、荒谷川に、このほどニジマスが放流されましたが、現在生育中ですから、来年三月末までは釣らないでください。

よいよい 五一四一四一をどうぞ

十一月一日から、生鮮食料品のテレホンサービスを開始しました。このテレホンサービスを、少しも有意義に、また、楽しいものにするために、別稿のように「わが家の味」など、市民のみなさんからの投稿を盛り込んでゆくことにしています。



野菜や鮮魚の市況、料理メモなどをまい日テープに吹き込んでいます。ご利用ください。

好評です

テレホンサービス

テレホンサービスで献立のヒントとして料理メモを、お知らせしていますが、みなさんからの「わが家の味」(特別なものでなく、最近こんなものを作った)というふうな気軽なもの、折り込んでゆきたいと思いき、お気軽にご投稿ください。

「わが家の味」をご提供ください

原稿 三百字程度。はがきで結構です。材料は四人前住所、氏名、電話番号等を記入してください。

提供先 中央一丁目山口市役所商工課。いつでも受け付けます。提供いたされたかたには、放送日を事前にご連絡します。

■生活即教育展 11月23～25日、10時～16時30分、県体育館。赤ちゃんからお年よりまで、各年代をつなぐ、生活のあり方々を考えあう総合展。羽仁もと子生誕100年を記念して山口友の会が開くもの。会員券300円(前売券250円)、中・高生200円。

■山口およこ劇場11月例会 11月19日18時30分～20時30分、市民会館小ホール、児童文化講演会(児童文学者松谷みや子氏の「作品と私」)、会員無料、一般200円。

■「ブラジル企業者移住の案内書」を差し上げます ブラジルへの進出に関心をもつ零細企業者対象の案内書。希望者は住所、氏名、年齢、企業の種類を記入して大手町6-5、国際協力事業団広島支部山口県事務所へ。

■米穀流通適正化協議会巡回懇談会 11月19日10時から山口信用金庫で。米の価格、品質、量目、包装、表示などについて意見の交換と、試食会があります。一般市民のかたもおいでください。

小児マヒ生ワクチン
の服用・49年度後期



- 新規対象者 昭和49年1月21日～7月20日までの出生者
- 第2回目の対象者 昭和48年7月21日～49年1月20日までの出生者
- 料金 無料
- 服用できないかた 有熱、下痢患者、病後衰弱者、種痘、マシンワクチン接種後1か月以内のもの

日程

	会 場	時 間
27日 (水)	吉敷出張所	9.30～10.00
	大平川出張所	10.20～10.50
	市議会議場	11.10～11.40 13.30～14.30
28日 (木)	宮野出張所	9.30～10.00
	仁保内出張所	10.20～10.50
	大大小中学校	11.10～11.40 13.30～14.30
29日 (金)	湯田何遠亭	9.30～10.30
	陶公島民館	11.20～11.50
	二名田島民館	13.30～14.00 14.20～14.50
12月 3日 (火)	小嘉公民館	9.30～10.00
	嘉川山民館	11.00～11.30
	佐山民館	13.30～14.00
6日 (金)	鑄銭司公民館	9.30～10.00

■11月21日予定の名田島地区
乳児相談は22日に変更

お知らせ

来年三月に開通する山陽新幹線は、現在試運転が始まっており、新幹線の電車は高速で走りまわることはいへん危険です。また電車線は二万五千ボルトの高圧電気がきており感電により火傷するという事故もありました。線路内には絶対に立入らないようしましょう。

線路内に
入らないで
山陽新幹線

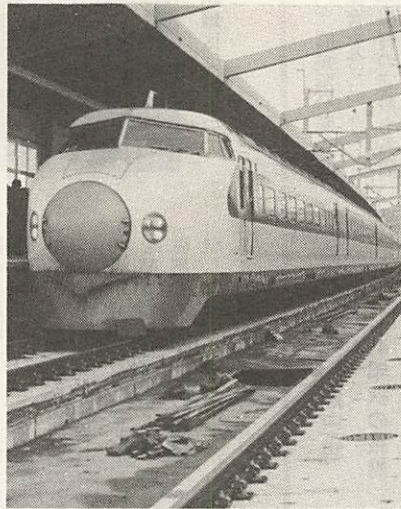

新幹線の試運転車
小郡駅で

■年末調整の説明会 49年分給与と所得の年末調整の説明会が次の日程で開かれます。

- 11月21日、10時～12時、市民会館大ホール。官公庁その他。北部地区の法人、個人。
- 11月26日、9時30分～12時、小郡町公民館、二島地区を除く南部地区の法人個人。
- 11月28日 13時30分～16時、秋穂町中央公民館、二島地区の法人、個人。

■県営住宅入居者募集 平川団地、32戸第1種簡易耐火構造二階建(6畳、4.5畳、居間兼食堂、台所、浴室、便所)、11月18日から22日まで後河原山口土木事務所建築課で受け付け。家賃13,500円(見込み)。入居資格等は11月1日号市報をごらんください。

■小企業者へ改善資金 小企業者の設備運転資金として融資されるもので融資限度額は200万円(運転資金は50万円)、くわしいことは山口商工会議所におたずねください。

■山口法人会 11月21日13時30分～15時30分。経営分析。11月27日同上、法人税法確定申告についての注意事項。以上いずれも山口商工会議所3階ホール。

■厚生年金保険被保険者等へ住宅資金 厚生年金保険、船員保険、国民年金被保険者への住宅資金で、11月27日まで各金融機関の窓口で受け付け(「住宅金融公庫業務取扱店」表示のもの)。融資額は50万円から350万円。

11月は所得税の
第2期の納期です。

こちろ市役所
歳末たすけあい運動について
放送 十一月二十日、午前七時十分、十時三十分
出演 山口市社会福祉協議会 中田正作、市福祉事務所社会課長河村敬一
テレビ山口から

愛犬家へ
提言



△市内Aさんから
犬の散歩には排便を目的として
している人が多いように見かけ
ますが、一般の人は大迷惑
です。ぜひ、
ちりとりとほ
うきと袋を持
参して持ち帰
り、自宅で焼
くなり埋める
ようにしてく
ださい。
犬に回虫がいると、犬には
たいして害はなく駆虫も簡単
ですが、人間の体内では腸だ
けでなくいろいろなところに
入り込んで駆虫剤も効きませ
ん。
いままで原因不明とされて
いたこどもの
失明の中に、
この犬の回虫
がもとになっ
ている場合の
あることが最
近アメリカで
発見されているそうです。
「人に迷惑をかける！」
愛犬家たるものの最低条
件ではないでしょうか。

バドミントン
教室にどうぞ

市民のみなさん。家族で
楽しめるバドミントンをし
ましょう。
とき 11月20・27、12月
4・11・18日の五日間。
午後五時三十分から八時
三十分まで。
ところ 山口県体育館
・参加対象 一般市民(初
心者、親子参加歓迎)
・申し込み 十一月十九日
までに中市町二一〇市
教育委員会体育課(電・
二二二三四)へ。住所
氏名、性別、年齢を記入
して申し込み。
その他 参加料二百円
(シャトルコック代、会
場で集めます)、上ばき
ラケット持参(ラケット
は多少準備)。市教育委
員会、市体育協会主催。
市バドミントン協会のみ
なさんが指導。