



おたがい 「ええもんじやの」

青年とお年よりの交歓会・二島

「ぼくは、ヨリーマーの前の家の若い者です」
「年寄りには、若い者の話し合いは若返りの秘けつじや、二・三年は寿命が延びるようじや」
「わしは、修正した写真結婚じやった。若い者は恋

愛結婚が一番エー」
「じいちゃん、ばあちゃん話しがわかるのー」
二月十六日、二島青年団（木村真悟団長 二十名）では「青年団と老人クラブ交歓会」を開きました。こ

これは公民館活動のなかには青年団や老人グループ、生花などの趣味グループといういろいろなグループ活動がありますが、このグループ同士で話し合いの場をもち横のつながりを深めて、地域のつながりの輪をひろげようと開かれたものです。
この日、二島公民館に青年二十人、老人クラブからは六十人が出席、気軽に思ったことを言おうと身近な話題やお年よりの思い出、武勇伝などに話の花が咲きました。またとおきの十八番の披露や、青年たちの作ったしるしに、お年よりの舌つづみを打って大喜びでした。
青年たちは、「話す機会が少ないお年よりも話してみるとほんとに楽しい。これでつながりができて道で出合っても気軽に話してもできるようになりそう。これからもこの会を続けていきたい」と張り切っています。

おもな内容

- ・交通新時代を迎える……………2～5ページ
- ・ワースト1を返上を……………6
- ・交通災害共済へ加入しましょう……………7
- ・おしらせ……………8

を迎える

- ・国道2号線小郡バイパス開通 2月27日
- ・山口宇部有料道路開通 2月27日
- ・新幹線開通(岡山～博多間) 3月10日
- ・山口線に特急開通 3月10日
- ・中国自動車道小郡～山口間開通 4月1日
- ・山口縦貫道、宮野～徳地町開通 49年12月
- ・(山陽自動車道 吹田市～山口市)
(55年前後に開通予定)

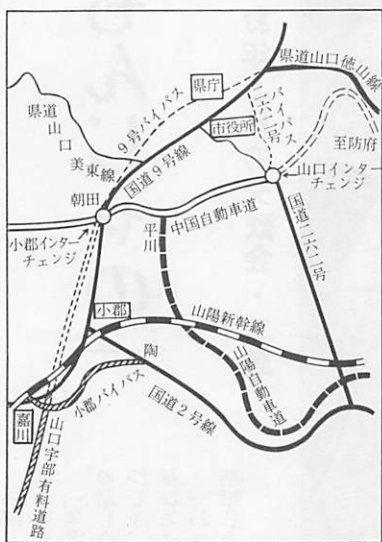

便利になる移動
交通網の整備は、地域の発展
・変ほうに、もっとも大きな影
響を与えるものです。

地域間の「距離」が短縮され
ることにより、物資の輸送や、
人の移動が便利になり、また、
その範囲が広がります。

たとえば

- ・輸送コストが下がる
- ・産業の立地条件がよくなる
- ・生産物の市場が広がる
- ・ほかの地域から人が来やすくなる
- ・地元産業や観光が活

◆古都と新幹線
当面、山陽新幹線開通による影響としては、東京へ六時間、

山口市はいま、交通新時代への幕明けを迎えようとしています。
その大きさがけつといえる山陽新幹線岡山～博多間が三月十日に開通します。
この新幹線と、中国自動車道、さらに山口を終点とする山陽自動車道の建設計画は、全国高速交通ネットワークの主要幹線で、これからの山口市の進展に大きな影響をもたらすものです。
また、小郡バイパス、山口宇部有料道路の開通(二月二十七日)、山口線の特急開通(三月十日)と、山口市をめぐる交通網の整備が一気に実を結んだ感があります。

昭和五十年の山口市はいよいよ高速交通時代の幕あけを迎えました。すなわち待望久しかった新幹線は三月十日に岡山博多間が開通をします。また道路は、中国自動車道が三月十日下関から山口市内まで共用開始となります。山口宇部有料道路も宇部から嘉川まで二月末に開通、小郡バイパスも新幹線に呼応してやはり二月末に開通しました。さらに大阪府吹田市を起点とし山口市を終点とする山陽自動車道、九号、二六二号国道バイパスの建設も、今年から本格的に仕事が進められています。



高速交通時代の幕あけを迎えて

市長 兼行 恵雄

このような山口市を中心とする、高速交通網の充実が、市としては画期的なことと、これにより山口市が産業経済の発展の上に、一大転機をもたらすものであると信じます。
つまり、山口は経済距離の大幅な短縮、人の往來の頻度が高まることなどによって、いままでの静かで動きのすくなかった

地域が、流動性を増し、さらに日常生活圏の広域化にともない地域経済にも変化をもたらすことが予想されます。
すなわち直接すぐに影響があることばかりではなく、これを機に、県都としての中核都市づくりの充実をはかり、さらに進歩する世情にあわせて、広域都市化の理想を実現させるよう努力しなければならぬと存じます。産業も観光も、この好機に長期的な視野にたち、市の発展を計画したいと思えます。市民の皆さまの、ご協力とご支援をぜひにお願い申し上げる次第であります。

中核都市づくりを促進

発になる

他都市へ日帰りで購入や娯楽が楽しめる
——など、その「プラス面」で考えられることです。

山口市の場合でも、県庁所在地としての機能のうちも、弱いとされる経済的な機能―商業面のはか、観光開発面への影響とともに、中核都市としての機能整備の促進など、今後の山口市の発展に大きな役割を果すものですね。

大阪へ三時間という「時間距離」の大幅な短縮による移動の利便です。
◆おいでませ、新幹線で山口へ。のキャッチフレーズで売り出す「観光山口」。
「新幹線」という現代技術の粋と本州の西端の古都山口に代表される「観光山口」のイメージは、人間回復のふるさと指向といった、いまの時代の人の意識にうまく結びつきそうです。
「開発と保存」の調和
高速交通網の整備の影響はよい面にも、悪い面にも都市規模が小さいほどその影響を受けやすく、また、変化の速度がはやいものです。
十二年前、九号国道が市街地を貫通してから、山口市の様相が、がらりと変わりました。
沿線の変ほうだけでなく、気分まで開放的になりました。地域社会そのものが、閉鎖的なものから開放的なものへと変わってゆくのです。
また、高速交通網の整備のすすむ中で問題となるのが、その沿線を中心とした土地利用のあり方です。
経済的な基盤の強化―開発と、すばらしい自然環境―古都の保存、その調和のとれた土地利用をはかってゆかねばなりません。山口市の「持ち味」の中で、これからの交通網整備の果たす影響を受けとめ、将来的な展望にたって対応してゆかねばなりません。

交通新時代

新幹線(岡山博多)いよいよ開通

3月10日

新幹線岡山―博多間が、いよいよ三月十日に開通します。東京―博多間で、小郡駅に停車する、ひかり号は、上・下とも十五本。こだま同六本。このうち、速いひかりが四本。この速いひかりだと、東京まで五時間五十七分、大阪まで二時間四十六分。東京へ六時間、大阪へ三時間〇で結ばれます。

新幹線開通は、昭和四十三年六月以来、関係二十六市町村で新山口駅設置と超特急ひかり号停車実現運動に、山口市はその中心的な役割りを果たして来ました。駅名の「新山口」は実現しませんでした。ひかり号停車実現をみて、県庁所在市としての行政上、また、観光開発や経済面で、その開通は大きな期待をもって迎えられます。

新幹線開通に合わせて、小郡駅内に総合観光案内所も設けられます。

湯田温泉を中心とした宿泊施設の整備もすすみ、現在一千二百室、四千五百人の収容力(四十五年)に比べ二〇割以上の増をもつて、観光客の受入体制をととのえています。

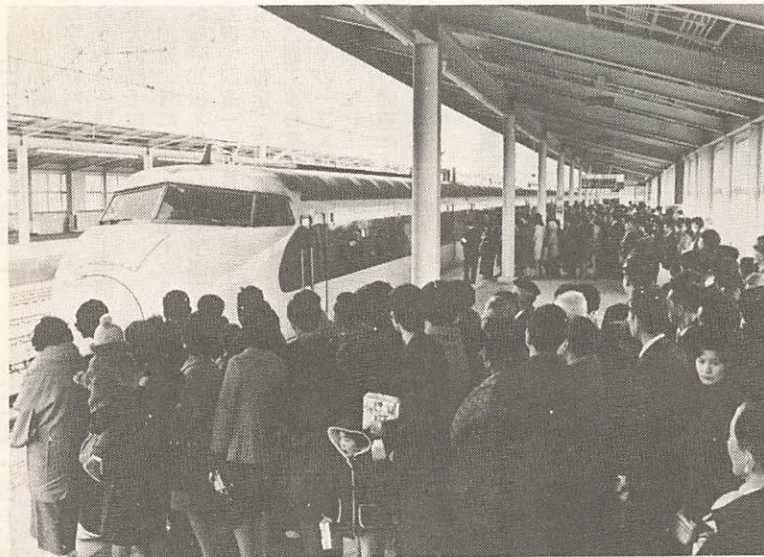

新幹線の開通はこれからの山口市の進展に大きな影響を与えるものです。開通をひかえての試乗会 小郡駅で

おいでませ

新幹線で山口へ

山口市への観光客(県外から)は、昭和三十五年に約五十万人だったものが、四十八年は約百万人と推定されています。

この百万人のうち近畿方面から二割、関東方面から一〇割、中部方面から九割程度と推定され、とくに関東地区からの伸び

率は最近五か年で約二倍になっています。新幹線開通を機に、とくに関東方面からの観光客増が期待され、観光宣伝にも力を入れています。

一月下旬には、山口市はか関

係市町で東京方面へおいでませ新幹線で山口へのキャッチフレーズで観光宣伝を行い「反応が大きかった」と関係者を喜ばせています。

また、湯田温泉旅館協同組合では民放テレビで「湯田温泉へおいでませ」をPR。早くも大

阪方面では「おいでませ」が子どもの流行語になっている。と、さすがに情報化時代。山口市への観光客は、これまで年間七―一〇割の割合で伸びて来ていますが、新幹線の開通を機に大幅な伸びが期待されます。

観光シーズン幕明けと新幹線の開通―山口を訪れる観光客に大きな期待をもつています。

新幹線の開通は景気の悪い時の旅館街にとつては、大変

明い材料です。一月には中部地区観光地区連絡協議会で東京を中心として東北方面まで観光宣伝に行っていました。本州西端の山口に興味を持っていく人は多く、手ごたえ充分といったところでした。また湯田温泉旅館組合が番組スポンサーとなつて全国十五局ネット

来てよかつた 観光山口に



木村洋太郎さん <湯田温泉三丁目・旅館経営>

トワークの民放テレビで、「おいでませ山口」と呼びかけています。

山口県観光の宿泊基地となる湯田温泉ですので、来てよかつたといわれるように、心のこもったサービスをしなければなりません。

料理もいままのところ特別に特色はありませんが、質はこの観光地にも決してひけをとれません。しかし、これからは特色のある「味」をどしどし作つて、大いにお客さんを喜ばせましょう。

市議選立候補予定 関係者説明会

日時・場所 三月十五日 午前九時三十分から市議会議場

立候補届けその他の手続きについての説明会です。市議選(四月十七日告示、同二十七日投票)立候補予定の関係者は必ず参加してください。

県議選― 選挙人名簿の縦らん

三月十八日現在で選挙人名簿に登録される人(昭和四十九年十二月十七日まで)に山口市に転入届けをし、昭和三十年四月十四日まで生まれた日本人)の名簿を次により縦らんします。

日時 三月十九日(二十三日(土)・日・祭日とも八時三十分―十七時まで) 場所 市選挙管理委員会事務局(市役所四階)および各出張所

転入学は早目に連絡を

三学期もあとわずかになりました。新学期の四月から、住居の新築、移転、転勤等により、転入学が予想されるお子さんがおられますら新学期からの学校内の準備がありますから、転校先の小中学校、または、市教育委員会学校教育課へ早急にご連絡ください。(電二―二二三四)

急な用務で本社（東京）に行くことがよくありますが今は岡山で乗り替え。これからは、座席はあるだろうか、というようなわずらわしさがなく便利になりますね。

山口に転勤して一年、家族を郷里の神戸においていますので二か月に三日、帰っていますが、新幹線の開通で昼間でも気軽にサッと帰れます。これからは家族間の往来が多くなりそうです。

サツと家に帰って来れます



上野春雄さん <山口衛星通信所勤務>

活者にとっては、こたえられない魅力です。名所旧跡も多くこれからは観光客も増えるでしょうが、観光地ズレはしないで今の山口の良さをいつまでも失わないようにすることが大切なことだと思います。

直径二十七・五センチのパラボラアンテナがあるこの衛星通信所も山口の観光ルートになっています。ぜひ見学に来てほしいものです。ご案内します。

小郡バイパス 山口宇部有料道路

幹線二本が開通

28日

二月二十七日に、国道二号線小郡バイパス、山口宇部有料道路の幹線道路二本が開通し、国道二号線と一九〇号線の交通渋滞が大幅に緩和されました。

西陶―嘉川間を結ぶ 小郡バイパスは、小郡町南部の水田地帯を貫き、西陶―嘉川間を結ぶ九・三キロ。とりあえず二車線の開通で将来は四車線に拡張されます。

このバイパスの開通で県内多数の交通混雑地域である小郡町内の交通渋滞が大幅に緩和されます。

この小郡町内の交通渋滞のイライラを抜け出している、銕線司、陶地区などの国道二号線です。

昨年九名の交通事故死者を出しています。交通安全の上からも開通が待たれていた小郡バイパスです。

嘉川―宇部市を結ぶ 山口市朝田と宇部市を結ぶ山口宇部有料道路（二六・二キロ）のうちの一期工事、嘉川―宇部市大沢間十四キロが開通。

国道二号に接する嘉川インタから阿知須インタを経て宇部市大沢で国道一九〇号に接続するもので暫定二車線です。

二期工事の嘉川インタから朝田までの二・二キロは五十年度に着工、五十三年度に完成の予定。この開通により山口市と宇部空港が短時間で結ばれること

もに、交通緩和に役立ちます。料金は、宇部―嘉川間普通車で二百五十円。

中国自動車道小郡―山口間・四月開通

中国自動車道のうち、県内の下関―小郡間は昨年開通しましたが小郡―山口間（大内インタ）一・二・六キロは四月一日供用開始の予定で、舗装工事も終了、最後の仕上げ中。トランペット型の山口インタには工事中に出た大きな石約五百個を配し石庭を思わせます。

整備すすむ

山口縦貫道

山口県の内陸部を国道・県道で東西に連ねた山口縦貫道（玖

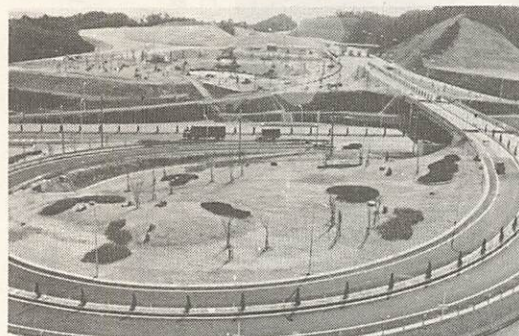

写真は上から小郡バイパス（名田島付近）
山口宇部有料道路（今坂インターチェンジ）
中国自動車道（山口インターチェンジ）
右は、山口縦貫道、のうちの県道山口徳山線（仁保坂本付近）

珂郡周東町―豊浦郡豊北町を結び、山口市ほか三市七町を通る総延長一五一・七キロの整備がすすんでいます。現在、全体のほぼ九〇％が舗装を完了しています。

無料法律相談

- 日時 三月十日 十時―十五時 九時三十分から受付
- 場所 中央公民館会議室 弁護士二名で相談に応じます。お気軽にどうぞ。

固定資産課税台帳を縦らんします

昭和五十年年度の固定資産課税台帳を関係者に縦らんします。

- ・期間 三月一日―二十日
- ・場所 市役所課税課（三階）
- ・時間 勤務時間中
- ・「関係者」というのは納税者（家族を含む）、代理権を有する代理人（納税管理人、委任状のある人など）

特急が走る

線路に入ると危ない
三月十日から山口線に特急が走ります。スピードがありますから、線路付近で遊んだり、踏切り以外のところを渡ると危険です。とくに子どもに気をつけてください。

転勤の季節

電話移転の注文は早目に
電話の移転、局あづけ等は工事日を予約し、予約日に工事がなされます。家屋を取り壊したり移転するときは早目にされないとい、すぐにはでき



しじみとり、榎野川河口で

■ひなまつり 3日 人形などを飾って、女の子のすこやかな成長を祝う日。桃の節句というが、モモの花にはまだ1か月早い。

■卒園・卒業 高等学校は1日。中学校は15～17日。小学校は20日 幼稚園の卒園は19～22日。おめでとう。

■彼岸 18日が彼岸の入り、21日が中日で春分の日。家族いっしょに祖先のお墓参りをしよう。

■農作業 夏野菜促成ものの苗床の土つくりを。また春咲きの花だんななどは除草して追肥を。

・1日から春期緑化運動はじまる
・2月28日から3月13日まで春の火災予防運動。外でも内でも火の用心を。

■防犯・安全 卒業、進学、高校入試、春休み…子どもたちにとって、開放感と同時に気持ちの動揺のある季節。交通事故や、不良行為に十分な配慮を。

<俳句>

早春の生け簀の鯉の深く住み
きさらぎの骨ぬくめをる風呂の中
分に合わせぬ裏作は止め梅二月
白梅のはころび初めり釣書かく
春寒や野良着手甲をつくらう日
名田鳥句会 増田よしえ

大変敏感でセンスも良いのですが、お役所の町でしょ。いざ着る時にはクキバツなぐとしりごみする人が多いようですね。新幹線の開通でこれからは都会との交流もさかんになるでしょうから、しりごみ返上ですよ。ファッション雑誌で楽しんでいた人もどんどん着てもらい、おしゃれを楽しんで欲しいですね。



北条栄子さん おし <道場門前 道の駅 山口の店経営>

センスがよく なりますよ

おしゃれの店の仕入れを引受けていますのでよく東京に行っております。新幹線が開通すると六時間で行ける。ずいぶん近くなりますね。でも昼間しか走りないでしょ。仕入れにはやはりいまままで同じ夜行を利用することにしますね。

市内定期観光バス 3月10日から運行



市民のかたもどうぞ

新幹線や山口線の特急開通とあわせ、三月十日から市営バスの市内定期観光バスを再開します。

市内定期観光バスは、昨春秋(十月十日～十一月三十日の間)運行され、たいへん好評を得ています。コースや料金は同じで、湯田温泉を九時に出発、途中で山口駅でもお客さんに乗せ(九時十分発)、サビエル記念聖堂・亀山公園・香山園・五重の塔・常栄寺・雪舟庭を観光し山口駅を

回って湯田に帰るコース。所要時間は約二時間。料金は湯田温泉からおとな五百五十円、学生五百十円、子ども百七十円、山口駅からおとな四百八十円、学生四百四十円、子ども百四十円。

新幹線の開通により、昨年を大幅に上回る利用があるものと期待されています。運行は十一月三十日まで毎日です。市民のかたも一度利用してみてください。外来のお客さんといっしょに乗ってみると、旅の気分もあつて楽しいものです。



山口線に特急開通

103日から

三月十日の新幹線開通とあわせ、山口線に特急が走ります。(三往復) この特急は「おき」一、二、三、三本の三本で、山口線の停車時間は約一時間四十分。

車駅は小郡・益田間で山口と津和野。ただし二号は徳佐に停車します。小郡・益田間は普通列車なら三時間くらいかかりますが特急なら一時間四十分。

一号、二号は米子行き、三号は鳥取行き。列車はかもめ型ダイヤ列車六両編成で、うち一両はグリーン車。特急開通で、山陰への旅がたいへん便利になります。

市営バスの時刻改正

三月十日から

新幹線の開通にともない三月十日から新幹線口(新設)に発着する初便から終便までの列車(四十二本、上下便)と接続するため、現在の小郡線を新幹線口まで乗り延長します。これにより、小郡線と秋穂線の時刻を改正します。

停留所の名称変更も

現在の「小郡駅」を「小郡駅表口」に、新幹線側を「小郡駅新幹線口」に、また、小郡線の「矢原口」を「維新公園前」に変更します。なお、小郡線の新幹線口行きにはバス前部の小窓に「新幹線口」、表口行きのバスは「小郡駅」の表示をします。

NHK山口仁保テレビジョン送信所完成

テレビの難視地域であった仁保地区に、NHK山口仁保テレビジョン送信所が完成、三月四日から受信できます。受益世帯は約七百世帯です。送信所は仁保下郷南畑が迫の方面山の山頂に建てられています。

UHF電波で総合は六〇、教育六二チャンネルです。良質な画面が受信できる地域。ただ、建物や山の陰になるところは良質な画面が受信できない。

お買物のめやす、献立のヒントにテレホンサービス一五一一四一四一をご利用ください。

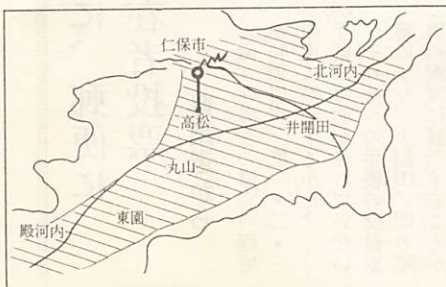

ません。できれば二週間前(同一建物内の移転の場合でも十日ぐらい前)に、移転の申込みをしてください。

老人と自転車

斜め横断中に……

二月四日、九号国道三の宮一丁目で自転車のAさん(宮野・

アースト1、返上を

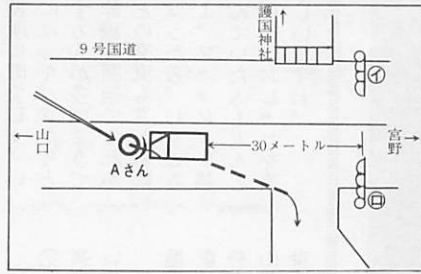

75)が車にはねられて死亡(図参照)。Aさんは中央線を斜めに横切って矢印の方向に向かっていったところを、山口方面に向かう車にはねられた。
薄暮の無灯火という不幸な状況も重なった。信号機のある地点(イ・ロ)を渡っていたら……と悔が残る。

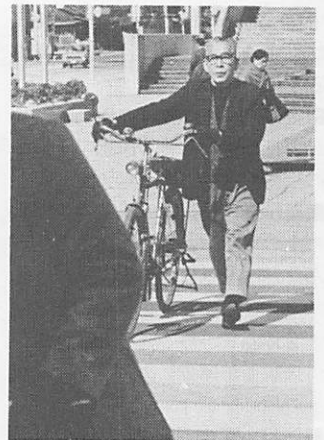

おとしよりの自転車での交差点の横断は、降りて歩いて渡るのが、いちばん安全です。

降りて押して渡ろう 交差点

五人が死亡……昨年

昨年、六十歳以上の老人の自転車通行中の交通事故は十六件(踏切り一件を含む)。このうち五人が死亡し、重傷二人、軽傷九人。事故件数の中に占める死亡率も非常に高く「老人と自転車」の危険さが分かります。
この十五件のうち半数の八件が交差点で、うち二人が死亡しています。子どものごとく出だしに比べ、横断中々に事故の多いのが老人と自転車事故の特色です。

- (1) 次の点に注意してください。
ブレーキ、ランプ、後部反射鏡などが整備された自転車を使用する。
- (2) 主要幹線の歩道で「自転車通行可」の標識があれば歩道で通行する。
- (3) 道路の横断、右折は必ず降りて左右の安全を確かめた上、押し渡る。
- (4) 夜間はなるべく外出しない。

土地利用は

土地・自然— この貴重な財産

国土利用計画法は、土地の投機的な取引や、地価の高騰が国民生活に及ぼす弊害をなくすために、国土の長期的・計画的な利用を図ることを目的としています。

人口が増加すれば宅地が必要になりますし、社会の発展にもなって、公共施設も整備してゆかねばなりません。しかし、土地には限りがあります。そこで、この限られた土地を国民的な立場で考えることがたいせつになります。

山口市には、すばらしい自然があります。ある人は言いました。「天がこしらえた形をそのまま残したような山口の自然と風物は、いまの時代には貴重な財産である。」

山口の自然環境の調和と公共の福祉優先で

「天がこしらえた形をそのまま残したような山口の自然と風物は、いまの時代には貴重な財産である。」

届出書類の提出

- (一) 土地の面積の実測の方法を明かにした書面
- (二) 土地の形状を明かにした地図
- (三) 土地およびその附近の状況を明かにした五千分の一の地図
- (四) 土地の位置を明かにした縮尺五万分の一の地図
- (五) 土地およびその附近の状況を明かにした五千分の一の地図



白ばら だより 障害者に、郵便による不在者投票 県議選から

重度の身体障害者(対象者は限定されず)が、現任所で投票できる制度が新しく設けられました。県議選(四月十三日)から適用されます。これは、身体に障害があるため、選挙権の行使が困難なため、現任所で投票用紙に自分で記載して郵便で送付してもらおう「郵便による不在者投票」制度です。ただ、例外的な投票ですから、いろいろ制限があります。

△対象の範囲▽

- (1) 身体障害者手帳で、両下肢の障害の程度が一・二級、心臓、じん臓、呼吸器の障害の程度が一級または三級に該当するかた。
- (2) 戦傷病者手帳で両下肢、体幹の障害の程度が特別項症第一・二級項症、心臓、じん臓、呼吸器の障害の程度が一・二級に該当するかた。

ん臓、呼吸器の障害の程度が特別項症。第一・二・三項症に該当するかた。
(3) 手帳には明記されていないがそれぞれの手帳の交付原簿により、上記(1)、(2)の障害の程度に該当することが確認され県知事が交付する証明書を保持しているかた。
△手続きは▽
まず、郵便投票証明書を選挙管(本人の選挙人名簿登録地の)から受け取ります。証明書を受けるには自署による申請書と手帳、証明書を提出してもらい、確認の上四か年間通用する同証明書を差し上げます。三月中旬に手続きを終わってください。この証明書により現任所で各選挙ごとに自分で投票用紙に記載し、郵送で選挙に送ることになります。該当のかたは市選挙管理委員会(市役所内)で手続きをしてください。(問い合わせも同委員会へ)

ことしは統一地方選挙の年です。最近、政治への関心が高まり、とくに「政策」への関心が高まっていることはうれしい傾向です。おたがい悔のない一票を投じましょう。写真は大歳公民館での選挙啓発学級。

家族ぐるみで加入を

市民交通災害共済・受付け中

一人年額 四百八十円
死亡共済金 五十万円

三月一日から、市民交通災害共済の加入の受付けを始めています。

さきにお配りしました、交通災害共済案内をよくごらんの上、案内に付いている申込書で家族ぐるみで加入しましょう。

△給付内容がよくなりました▽

現在、加入をおすすめしている共済は、四月一日から来年の三月三十一日までの一年間の保障期間ですが、掛金はすえおき（一人年額四百八十円）のまま療養共済金が入院したときは一日につき七百五十円（現行五百円）、自宅治療で十日以内五千円（同三千円）、十一日以上二十日まで七千円（同五千円）とそれぞれよくなりました。

△申込みは▽

市役所公害交通課、または各出張所へ。ただし、町内、部落

緑のふるさとを



春季緑化運動
3月1日～4月10日

- ・三月一日から四月十日まで、「春季緑化運動」がすすめられます。
- ・山のある人は造林をすすめる（補助金や受託造林については市林務水産課へ相談してください）
- ・いまある木―緑をたいせつにする
- ・家庭や街、職場での緑化をすすめる

期間中、緑の羽根募金や緑化の即売会なども開きます。緑の羽根募金は、学校や公園、公共施設、街路樹の緑化に使用されます。ご協力ください。写真は昨年の緑の羽根募金



新県議会棟が完成

―ただいま、2月定例会県議会開会中

県政のシンボル、新しい県議会棟が完成し、去る二十一日完工式を行い、いま、新しい議場で二月定例会県議会が開かれています。

新議会棟は四十八年十月起工され、鉄筋コンクリート地下一階、地上四階建て延べ一万二千四百五十五平方メートル。総工費二十四億円。現在の建物の裏山をけずって建設、萩焼に似た樺（かば）色の外装が落ちついたふんい囲気をつくり出しています。豪華なふんい囲気の本会議室（六十人席）、カメラ室、個人用レシーバー（議員席）、国会ばりの赤ジュエターの廊下、完全冷暖房、各室に設置された本会議を中継するテレビと県政のシンボルにふさわしい新議会棟です。

「心身障害者扶養共済制度」といわれるもので、障害者の親が死亡した場合、月額二万円（現行）の年金を支給するもの

などとりまておられるところは、その方をご利用ください。

心身障害者扶養共済

「45歳加入の促進」

この制度は四十五歳までの親しか加入できません。したがって四月一日で四十五歳になられるかた（昭和四年四月二日から同五年四月一日までの出生者）は、三月三十一日までに市福祉課で加入の手続きをしてください。これ以後は加入できません

制度の内容等には福祉課におたずねください。

新築・改築のときは電話用の配管をお忘れなく

いざ電話をつけるときになつて、電話用の配管がしてないとせっかくの新築家屋の壁や柱に穴をあけたり、窓から電話線を引き込まなければなりません。新築、増改築のときには、設計図の段階から電話用配管を考えておいてください。

同和問題を考える

・顕現指導については、部落差別を子どもたちに知らせて指導することを言います。これは学校の同和教育でいつも問題にされるのですが、この教育の目的が、差別をしない、差別をばねかえす子どもを育て、そのことによって問題を解消することである以上、顕現指導は基本的には必要であると考えられます。

しかし、それをいっ、どんな内容で行うかということについては、児童・生徒の発達段階に応じて適切に行わなければなりませんし、指導内容の配列や指導のありかたについても慎重に考慮が払われていることは言うまでもありません。

先生がたのとり組み（問題とその訴え）

山口市の同和教育―学校教育では (3)

合理性を正しく理解させ、差別しない、差別をはねかえす子どもを育てる必要を痛感します。・保護者の理解について 幼稚園・小学校・中学校で行われる同和教育の実態については、次回からお知らせする予定です。ぜひお読みいただき、ご理解を深めていただきたいものです。PTA・婦人会・家庭教育学級などの同和教育研修講座などに出席いただいで、学校の同和教育がどのように行われているか、ご理解とご協力をお願いいたします。

子どもたちが学校で学んだことを家庭で話題にすることも多いのですが、せっかく純粋な正義感で差別に対するいかりを口にしても、それが保護者や年配の人びとから逆に偏見を植えつけられることになってしまふのでは同和教育の深化はのぞまれません。

この意味からみれば、学校同和教育の実態についてご理解いただき、問題の解消を早めるためには、学校での指導と家庭での指導が一貫していることが、ぜひ必要であることのご認識をいただきたいと思います。

3月11日～15日

山口県フードサービスセンター 食パンや、とうふなどを安く提供しようというころみです。期間中参加小売店に参加標識が掲示してあります。

はかりの定期検査をします

はかりを商売やまた事業などで証明用として使用されるかたは、毎年一回、県が行う計量器定期検査を受けなければなりません。該当者はもれなく近くの検査場所で検査を受けてください。印鑑と手数料がいります。問い合わせは市商工課へ。

日 程 表

| 期日 | 時 間 | 場 所 |
|-------|-------------|----------|
| 3月13日 | 10.00~12.00 | 農協名田島支所 |
| | 13.00~15.00 | 二島出張所 |
| 14日 | 10.00~12.00 | 陶出張所 |
| | 13.00~15.00 | 鑄銭司出張所 |
| 17日 | 10.00~11.30 | 佐山出張所 |
| | 12.30~15.30 | 嘉川出張所 |
| 18日 | 10.00~12.00 | 平川出張所 |
| | 13.00~15.00 | 大歳出張所 |
| 19日 | 10.00~11.30 | 吉敷出張所 |
| | 12.30~15.30 | 市福祉センター |
| 20日 | 10.00~15.00 | 県教育会館 |
| 24日 | 10.00~15.00 | 市民会館駐車場 |
| 25日 | 10.00~15.00 | 児童文化センター |
| 26日 | 10.00~15.00 | 市民球場正面 |
| 27日 | 10.00~12.00 | 小鯖出張所 |
| | 13.00~15.00 | 大内出張所 |
| 28日 | 10.00~12.00 | 仁保農協 |
| | 13.00~15.00 | 宮野出張所 |

・当日、最寄りの検査場所のできない場合は、他の場所でも受けまます。
・「光電式はかり」の検査は3月24日に市民会館北側駐車場で行います。

お知らせ

幼稚園、小、中学校の卒業式、卒業式は次のとおりです。

幼稚園 三月十八日 宮野
 三月十九日 吉敷、平川
 三月二十日 仁保、宮野、大内、白石、湯田、良城、大歳、平川、小鯖、大内、鑄銭司、陶、名田島、二島、嘉川、興進、佐山

小学校 三月十八日 附属
 三月二十日 仁保、宮野、大内、白石、湯田、良城、大歳、平川、小鯖、大内、鑄銭司、陶、名田島、二島、嘉川、興進、佐山

中学校 三月十五日 川西
 三月十六日 鴻南、大内、瀧上、附属
 三月十七日 仁保、宮野、大内、白石、湯田、二島

卒業式の日程

婦人学級「健康講座」

・3月11日、10~12時—中央公民館「ぜひ知っておきたい、家庭での救急処置」—講師・日赤県支部田中了氏

・3月18、25日、10~12時—市福祉センター「家庭でできる指圧療法」—講師・日本指圧協会山口県支部指圧師佐藤一美氏

一般市民（婦人）を対象、受講料無料。3月8日までに中央公民館（電・2-0381）へ申込み。

■ブラジルから工業技術移住者を求人 サンパウロ州内の企業7社から工業技術移住者の求人があります。機械組立、鑄造、など。希望者は広島市基町10番3号県自治会館内国際協力事業団広島支部へ。

■成人式写真展示 YYG（山口市青年団体連絡会議）が実施した成人式「お祭り広場」の写真コンテストの作品33点を展示。3月14~17日、ちまきや展示会場。チャリティショーで、写っている人に写真を提供。

留守家庭児童をあずかる若草学級、やまびこ学級の入級者を募集中、申込みは市福祉センター（下堅小路）へ



楽しかったこと、つらかったこと……小学校六年間の思い出を残そうと文集作りにはげむ。（嘉川小で）

県住宅供給公社積立分譲住宅

(住宅金融公庫融資つき)

- ・建設場所 山口市吉敷 (吉敷稲葉団地)
- ・募集戸数等 耐火2戸連続建50戸
建物面積 約81㎡~83㎡
土地 平均 187㎡
- ・分譲予定価額 1,180~1,208万円
- ・公庫融資予定額 420万円
- ・積立金 743万円~770万円
- ・受付期間 3月3日~7日
- ・受付場所 山口県住宅供給公社

■昭和50年測量士、測量士補試験
願書受付は3月20日まで。建設省国土地理院が実施するもの。問い合わせは県庁土木建築部監理課へ。

■老人ホーム改築寄付 ▶前町 兼行恵雄氏3万円(合計85万円)

日 程

| | 種 痘 | 検 痘 | 時 間 |
|----------|-------|-------|-------------|
| 大殿小 図書室 | 3月20日 | 3月27日 | 13.30~15.00 |
| 市議会 議場 | 18日 | 25日 | 〃 |
| 湯田 何 亭 | 19日 | 26日 | 〃 |
| 仁保生活センター | 18日 | 25日 | 〃 |
| 小 鯖 出張所 | 12日 | 19日 | 14.30~15.30 |
| 大 内 〃 | 13日 | 20日 | 13.30~14.30 |
| 宮 野 〃 | 13日 | 20日 | 13.30~14.30 |
| 吉 敷 〃 | 13日 | 20日 | 13.30~14.30 |
| 平 川 〃 | 12日 | 19日 | 13.00~15.00 |
| 大 歳 〃 | 11日 | 18日 | 13.00~14.00 |
| 陶 公 民 館 | 11日 | 19日 | 13.30~14.30 |
| 鑄銭司 〃 | 13日 | 20日 | 13.30~14.30 |
| 名田島 〃 | 13日 | 20日 | 13.00~14.00 |
| 二 島 〃 | 19日 | 26日 | 13.30~14.30 |
| 嘉 川 〃 | 7日 | 14日 | 13.30~15.30 |
| 佐 山 〃 | 11日 | 18日 | 13.30~14.30 |

春の種痘

▶該当者
 ・1期 生後6か月から24か月までの乳幼児
 ・2期 昭和50年度入学予定者で秋の接種にもれたもの

▶料 金 無料

▶できないもの 熱のあるもの、病後衰弱者、栄養障害者、まん延性のひふ病のあるもの、麻しんワクチン接種後1か月以内のもの

市内定期観光バスを運行します
 放送 三月十二日(水)午
 前七時十分、十時三十分
 出演 市交通局営業課長
 安部昭一ほか
 テレビ山口から



| 3月の休日当番医 | 日 | 外 科 | | | | 内 科 | | | | |
|----------|---------|-----------|-------|-----------|------|-----------|-------|-----------|---------|---------|
| | | 病 院 | 電 話 | 病 院 | 電 話 | 病 院 | 電 話 | 病 院 | 電 話 | |
| 2 | 坂本整形外科 | 山口 2-4091 | 同仁病院 | 阿知須 6 | 吉松内科 | 山口 2-7397 | 徳田医院 | 嘉川 2512 | 三河内医院 | 秋穂 2711 |
| 9 | 済生会山口病院 | 〃 2-2430 | 吉武医院 | 秋穂 2330 | 赤川医院 | 〃 2-0299 | 岡 医 院 | 小郡 2-0494 | 佐藤病院 | 阿知須 126 |
| 16 | 山 村 外 科 | 〃 2-7527 | 三隅医院 | 小郡 2-1003 | 尾崎医院 | 〃 2-1771 | 池田医院 | 〃 2-1002 | 共立病院 | 〃 72 |
| 21 | 山 口 病 院 | 〃 2-1191 | 林 病 院 | 〃 2-0411 | 安保医院 | 〃 2-7681 | 岩崎医院 | 〃 2-0637 | 賀屋医院 | 二島 33 |
| 23 | 淵上整形外科 | 〃 2-6644 | 共立病院 | 阿知須 72 | 池田内科 | 〃 2-1049 | 浜本医院 | 〃 2-0616 | 村田医院 | 嘉川 2510 |
| 30 | 村田整形外科 | 〃 2-5765 | 嘉村医院 | 小郡 2-2513 | 岡山医院 | 〃 2-0214 | 藤田医院 | 〃 2-0279 | 藤 井 医 院 | 二島 2 |

診療時間は8時30分~17時30分 歯科は日曜、祭日は県口腔保健センター（吉敷下東電3-1820）へ、9時~15時