



「わあ、あつたよー」

春の陽に汗がキラキラ

市民オリエンテーリング大会

「わあー、あつたよー」
まつの木の間にゆれる白と朱色のポストマークが見つかった。地図と磁石を頼りに迷いながら、道をなんども行ったり来たりして……
春の陽にキラキラと光る汗を浮かべた子どもたちは

うれしそう。
三月二十三日市民オリエンテーリング大会が宮野三の宮境内から初瀬の堤周辺で行われました。若いグループや家族づれ二百人が参加して、健脚向きの八ポスト八キロコースや家族づれ

向きの六ポスト三・五キロコースなど五コースに地図と磁石を頼りにポストに置かれたポストマークをめざして迷いながら、走りながら汗を流してオリエンテーリングの楽しさを満喫しました。

「自然と結びついたスポーツ」——それがオリエンテーリングです。主催者が示した自然の山野に設けられたいくつかの地点を、参加者が地図と磁石で探しあて地点に示されている番号順に発見、通過してできるだけ早くゴールするスポーツで、年齢や能力別のクラスで競われるので健康な人ならだれでも楽しめます。県内でも六カ所のオリエンテーリング常設公認コースがあり、市内では鑄銭司の四辻駅から長沢の池周辺が公認コース(延長十キロ)として設定されています。

おもな内容

- ・市の新年度予算が決まりました……2～5ページ
- ・四月十三日は県議会議員選挙……6ページ
- ・し尿の汲取りを地域指定に……7ページ
- ・ゴミ処理手数料は指定金融機関へ
- ・お知らせ……8ページ

教育施設の充実を

福祉センター広場で



九十八億九千六百万円 一般会計 予算総額

苦しい市財政です

前年比 二六・六割の伸び

新年度の一般会計の予算九十八億九千六百万円は、前年度に比較しますと、二十億七千六百四十万円、比率にして二六・六割の伸びとなります。

消費的経費の節減に努力したとはいえ、人件費や扶助費、公債費などの義務的な経費が大幅に伸び、市財政を非常に苦しめているのが実情です。

予算のうち歳入の面で大きなウエイトを占めているものは、市税のほか、国や県の支出金、地方交付税、市債などです。

市税収入は、三十六億九千三百万円(予算構成比三七・三割)を見込んでいますが、これは前年度に比べ五二・九割の伸びで全体の予算に占める割合も昨年比に比べ約六割伸びています。これは、個人市民税の大幅な増収

五十年年度の市の予算が決まりました

山口市の五十年年度の予算が決まりました。新年度の予算などを審議する三月市議会定例会は、三月六日に開会され、一般質問や各委員会での審議を重ね、三月二十五日に委員長報告・討論・採決が行われ、原案どおり可決されました。

一般会計予算の総額は九十八億九千六百万円です。

一般会計の予算は、道路や学校をよくしたり、農業の近代化をはかったり、また、おとしよりや子どもたちのためのいろいろな仕事をすすめるなど、直接、日常の市民の暮らしに結びつけた予算です。

市の財政は、いまたいへん苦しい状況です。それだけに予算編成に当たっては、消費的な経費をできるだけ切りつめながら、次の諸点

に目標をおいて編成しました。

- ・環境の整備と同和事業の促進
- ・住民福祉の向上
- ・教育施設の整備
- ・産業の振興
- ・公共施設の整備

新年度予算の内容について、そのあらましをとり上げました。

八億七千五百万円(同一八・九割)、県支出金五億九千四百百万円(六割)、市債十一億六千四百百万円(一一・二割)などで総額四十億六千三百万円です。

建設事業費に三十二億円

歳出面では、土木費十九億四千八百百万円(予算構成比一九・七割)、民生費十九億二千六百万円(同一九・五割)、総務費十八億三千七百万円(同一八・六割)、教育費十二億八千八百万円(一三割)などが予算構成比の大きなものです。

また、予算総額のうち建設事業費には三十二億七千万円で予算総額に対する比率は三二・四割、人件費は三十四億八百万円で比率は三四・四割です。

特別会計二十八億五千万円

国民健康保険や下水道事業などの特別会計予算の総額は二十八億五千九百万円、自動車運送事業会計予算六億九千三百四十万円、水道事業会計予算に四億七千五百万円を計上しています。

昭和五十年年度一般会計予算の構成

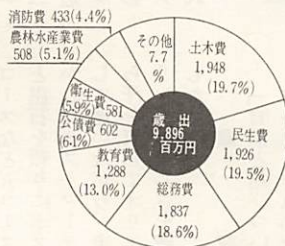
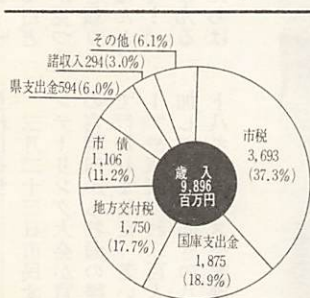

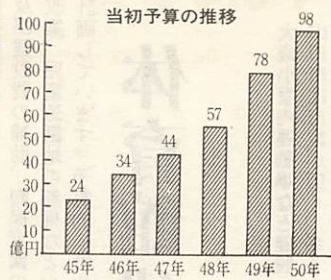

環境の整備と

きれいな生活環境と 住みよい町づくり

環境の整備と 同和事業の促進



道路の整備に力を入れていま
す。大歳地区で

「きれいな生活環境と住みよい町づくり」をめざし道路舗装や下水道の整備、同和事業での道路や下水溝の改良、住宅の建設などをすすめます。

市道の舗装

道路の新設や改良、舗装として小出線(平川)、演習場線(宮野)などのほか宮野温泉、高野線(仁保、今坂深溝線(嘉川)などを予定しており、新規のターミナル舗装三万二千四百平方メートル、同舗装の改良三万三千平方メートルを計画しています。

公共下水道の建設

都市計画街路整備の継続事業で石観音伊勢橋線、東山下矢原線、糸米羽坂線の整備をすすめます。

都市下水路、下水溝改良では朝倉、大歳、古熊下水路改良をすすめます。

年次計画ですすすめています。公共下水道事業(特別会計)では幹線の埋設、処理場、ポンプ場の造成をします。

交通安全施設の整備

交通安全施設では芳沢町下湯田線の歩道の新設や免地赤坂線踏切改良などを計画しています。公園整備では折本、御堀、朝倉児童公園の用地取得・整備を計画しています。

ゴミ収集車七台を購入

住宅建設では宮野に十八戸、陶に四戸のほか同和事業として三和町に改良住宅を四十二戸建設します。また、同和事業で道路や下水溝の改良を計画しています。じん芥処理対策として収集車七台を購入して収集地域の拡大に備えます。また、特別会計で市営駐車場(山大跡地)が建設されます。

環境の整備

(単位千円)

住民福祉の向上

(単位千円)

- 老人医療費 284,000
- 老人保護収容委託措置費 112,000
- 老人福祉電話設置 1,000
- 老人福祉メニュー事業 400
- 身障医療 48,000
- 身障者援護措置費 29,000
- 精薄者援護措置費 29,000
- 重度心身障害児福祉手当の支給範囲の拡大 1,700
- 母子家庭就職支度金 600
- 同和対策保育所通園奨励扶助 600
- 平川保育園土地代及建設費補助 42,000
- 陶保育園改築 56,000
- 児童遊園地整備 25,000
- 扶助費 502,152

- 道路の新設改良 98,000
- 道路の舗装等 105,000
- 都市計画街路整備(石観音伊勢橋線ほか) 121,000
- 都市下水路、下水溝改良(朝倉、大歳、古熊下水路改良ほか) 60,000
- 公共下水道工事(特別会計) 343,000
- 交通安全施設整備 24,000
- 公園整備(児童公園ほか) 92,000
- 駐車場建設事業(特別会計) 567,000
- 市営住宅建設 85,000
- 改良住宅建設 494,000
- 同和関係道路ほか 499,000
- じん芥処理対策収集車購入 12,000
- 衛生施設組合負担金 156,000
- 小型バキューム車購入(1台) 1,100

おとしより、子ども 障害者に配慮

住民福祉の向上



社会福祉に対する要望は年々高まっています。おとしよりや身障者、子どもたちのためのきめ細かな配慮をしています。老人福祉電話を設置、老人福祉対策としては老人医療費無料化(七十歳以上と寝たきり老人等

おとしよりの憩の場
♪寿泉荘♪
四月には南部に♪嘉泉荘♪が開館します。

は六十五歳以上)、老人いこいの家(嘉泉荘)の開設(嘉川)老人保護収容委託措置費の計上のほか、新規の事業として老人福祉電話の設置と、老人福祉メニュー事業があります。老人福祉電話は独居老人を対象に二十台設置する計画です。老人福祉メニュー事業は、生活用品(安全器具等)の設置や支給を行うものです。重度身障児手当のワクを拡大、身障者や精薄者福祉対策として、身障医療、身障者や精薄者の援護措置費の計上のほか、重度身障児への福祉手当(月額二千円)の支給範囲を、従来の一、二級までの支給範囲から三、四級までに拡大しました。また、新規な事業として母子家庭就職支度金の支給、児童福祉対策として同和対策保育所通

体育館建設や幼稚園の整備

教育施設の整備

園奨励扶助、平川保育園土地代及び建設費の補助、陶保育園の改築、児童遊園地の整備などを計画しています。予算的には生

活扶助や医療扶助などの扶助費が大きなウエイトを占めています。生活保護費をはじめ、老人児童、身障関係等の義務的な経

費はかりの増額計上がなされています。充分とはいえませんが弱立場のかたへ配慮した新年度予算です。

大歳小屋内運動場など建設
山口市は市域が広く、多くの学校やその他の教育施設をかかえているだけにその管理運営、維持補修、あるいは教材、器材の整備などに追われているのが実情です。

動物場の建設、佐山小学校運動場の整備、湯田中学校運動場整備とプールの建設のほか、平川、宮野、大歳小にプレハブ校舎を建設します。

幼稚園関係では大内幼稚園の増築、宮野、仁保幼稚園の改修を行います。

給食用燃料費を計上
また、父兄負担の軽減をはかるために、新たに給食用燃料費百八十万円を計上しました。



子どもたちが、心身ともにすくすくと伸びてゆく町づくりを願っています。幼稚園の整備に力を入れます。

宮野幼稚園で

燃料費は、今後年度計画で全額市費負担にゆくと計画です。

陶公民館を改築
社会教育関係では

農業基盤の整備 観光やまぐちの推進

産業の振興

最近の農業の実情―食料需給の動向―見通しは決してよくありません。

農業生産の基盤を整備して、量的にも、また、農地の地力の回復等による質的な面でも力を入れなければなりません。

農業基盤整備として第二次の農業構造改善事業の第二年度事業として秋穂二島地区に建設されるライスセンターと育苗セ

ンター(併設)の建設に助成します。育苗センターは、水稻の育苗だけでなく、そ菜の育苗などの多目的に利用できるものです。

田園都市の山口市。基盤整備や産地の育成に力を入れています
吉敷地区で



教育の振興

(単位千円)

- ・湯田中学校運動場の整備
- ・湯田中学校プールの建設
- ・大歳小学校屋内運動場の建設
- ・佐山小学校運動場の整備
- ・平川小学校プレハブ校舎建設
- ・宮野小学校
- ・大歳小学校
- 165,000
- ・大内幼稚園増築
- ・宮野幼稚園改修
- ・仁保幼稚園改修
- ・陶公民館改築
- ・中川集会所建設
- ・地区スポーツ活動振興事業
- ・給食燃料負担軽減

中小企業季節融資を増額
中小企業対策では、不況が続くなかで、中小企業季節融資貸付金の増額等金融対策に力を入れます。

家畜のふん尿を土地にかえし地力を回復するとともに、畜産公害の解消の一助にもなるものです。平川と仁保地区でグループづくりがすすんでいます。

最近の農業は化学肥料の投入で地力の低下がいちじるしいだけに、こうした、有機物の土地への還元策は今後も力を入れてゆくことにしています。

また、米麦生産の推進、耕地改良事業(農道、ため池など)に力を入れます。

林業関係では地蔵峠林道、長楽線(新規・吉敷)の開発、まつくい虫予防対策事業などがおもなものです。

漁業関係では継続事業の山口漁港の改修をします。

産業の振興

・二島ライスセンター建設助成	33,000	・林道整備	43,000
・育苗センター建設助成	14,000	・林業振興	6,000
・米生産調整対策	7,000	・水産振興	61,000
・米生産推進	3,000	・農林施設災害復旧	34,000
・畜産振興	1,500	・中小企業金融対策	180,000
・耕地整備	96,000	・観光宣伝、施設整備	15,600

市庁舎の改築と 消防庁舎の新築

公共施設の整備

公共施設の整備のうち継続事業で市庁舎の改築と消防庁舎の新築があります。市庁舎改築に三億四千五百万円を計上しています。(四十九・五十年年度の継続事業)

市庁舎を山大教育学部跡地に移すため、現在亀山町の旧山大教育学部の校舎を改築中です。大学の校舎をそのまま利用して市庁舎として利用するものです。窓、開口業務などで市役所を訪れられる市民のかたが利用しやすいように内部改装がおもな仕事です。



消防庁舎は新築するもので、鉄筋三階建一千五百二十七平方

新市庁舎に移転するのは八月の予定です。

陶出張所の改築も

消防関係では、消防庁舎新築のほか、機動力の強化をはかるために消防車の購入などを計画しています。

このほか防災無線や、防火水槽の新設等を行い防火体制を強化します。

また、老朽化した陶出張所の改築(公民館と併設)をします。

市庁舎の改築、消防庁舎の新築はこと

の大きな仕事です。八月に移転の予定です。

写真は内部の改築工事です。写すすめている旧山大教育学部の校舎

139億1千2百万円 一般・特別・水道・交通会計

予算総額

五十年度の一般会計 千五百四十四万円(同四八・三割)。
予算、特別会計予算、自動車、水道事業会計を合わせたの予算総額は百三十九億一千二百三十四万円(対前年伸び率三一・三割)。内訳は一般会計予算九十八億九千六百四十万円(同二六・六割)、特別会計予算総額二十八億五千九百九十六万円(同四六・二割)、自動車運送事業会計六億九千三百四十三万円(同三五・五割)、水道事業会計予算四億七千五百四十四万円(同四・七割)。

会計名	予算額(千円)	伸び率(%)
一般会計予算	9,896,400	26.6
特別会計予算総額	2,851,968	46.2
自動車運送事業会計	693,437	35.5
水道事業会計	470,543	48.3
合計	13,912,348	31.8

助産費など倍額に 国保の任意給付

四月一日から国民健康保険の助産費などがそれぞれ二倍にアップされます。(一件につき。カッコ内は現行)

助産費 四万円(二万円)

葬祭費 一万円(五千円) 育児手当 六千円(三千円)

保険料の納付と 異動届のおねがい

五十年度分の国保保険料は、四月、五月はお休みで、六月から来年三月までの十回に分けて納めていただきます。

四月は異動の多い月です。被保険者のかたが就職などで他の保険へ加入されて国保から脱退されたり、会社、官庁等を退職されて国保へ加入されたり、また、転入、転出等住所の異動にともない国保への加入、脱退が多くなります。

異動のあった日から十四日以内に必ず届出をすませてください。届出を忘れずと、思わぬ不利益を受けることがあります。

- ・ 中川洋施術所 東山二丁目
- ・ 花村貞之 道祖町
- ・ 田中和夫 道場門前二丁目
- ・ 原田忠良 駅通二丁目
- ・ 狩野頼子 金古曾町
- ・ 山本依枝 中央五丁目
- ・ 梶屋元生 湯田温泉一丁目
- ・ 河村誠一 喜川深溝
- ・ 貞頼一人 陶中河原
- ・ 汐見九十九 今井町

上程六十七議案を可決

三月市議会定例会終る

三月市議会定例会(三月六日開会)は、三月二十五日に本会議を再会、委員長報告、討論、採決を行い、上程されていた昭和五十年年度の一般会計予算案など六十七議案を原案どおり可決しました。

本議会の一般質問は十二日から十四日までの三日間行われ十一人の議員により一般質問、質疑がなされました。市の財政問題(財政硬直化の原因、超過負担、地方財政危機

突破対策など)や、農林行政(基本方針、農業課税問題)、福祉行政(保育所、老人対策など)、教育行政(施設整備、高

一部改正されたもののおもなものに、職員定数条例、使用料手数料徴収条例、重度心身障害児福祉手当支給条例、国民健康

市職員定数条例の改正は、職員の定数一千二百二十九名を一千二百五十六名にふやしたものです。

これについては、ここ数年間にわたっての保育園、幼稚園の増設および清掃関係、福祉関係や同対策関係、公共下水道事業などの充実、消防機動力の強化など、住民サービス部門の職員の増員と交通局の合理化にともなう減員などを合せて考えたものです。

よかつたど心づのいるいの一票

四月十三日は山口県議会議員選挙

山口県議会議員選挙が四月十三日(日)に行われます。市議選や市長選など、今年山口市民が関係する地方選挙のトップを切って行われるものです。

県議選は、四月一日に告示され、候補者は個人演説会、街頭演説、新聞広告、ポスター掲示などの方法で、私たちが有権者にその考え方を訴えます。

よく見、よく聞き、よく考えて、みんな投票に参加し貴重な一票を投じましょう。

▲投票時間：午前七時から午後六時までです。

▲入場券：各協力委員さんに配布をお願いします。

(1)今回の入場券は市議選用(ピンク色)と合わせて二部複写で作成しておとけします。県議選用(青色)を切り離してご持参ください。

入場券はたいせつに保管しておいてください。

(2)市内で異動されたかたの選挙人名簿の整理は、ことしの二月二十六日届出(住民登録)までで打ち切っています。したがって二月二十七日以降に転居届出されたかたの入場券は旧住所にお送りします。

投票もごめんどうですが旧住

所の投票所で投票してください。

▲お問い合わせは：選挙についてのお問い合わせは市選挙管理委員会事務局へ。

(電話)直通：023-2211
市役所：代：041-11
(内線)211、311、318

▲投票所の一部を変更：今回の選挙で次の投票所が変更されます。カッコ内は旧投票所。

- ・山口第七投票所：教育会館(山口商工会議所三階ホール)
- ・山口第八投票所：端坊(真証寺)

選挙人名簿の縦らん

山口市議会議員選挙に当って四月十六日現在で選挙人名簿に登録した人(昭和五十年一月十五日までに山口市に転入届をし、引続き居住している昭和三十年四月二十八日までに生まれた日本人)の名簿の縦らんをしますから、該当者はごらんください。なお、新たに登録されたかたの市議会議員選挙投票所入

「開発」が許可制に

四月から 都市計画法等一部改正

四月から都市計画法と建築基準法の一部が改正され、開発行為が許可制となり、知事の開発許可が必要となります。

開発行為により生活環境が悪化するのを防ぐことを目的としたもので、許可を必要とする開発行為というのは、

- (1)特定工作物の建設(コンクリートプラント、アスファルト

ゴルフコース等、周辺区域の環境を悪化させる恐れのあるもの)

(2)都市計画区域(仁保地区を除く全域)においての三千平方メートル以上の開発。

市の窓口は都市計画課
許可申請は市(窓口は都市計画課)を通じて県知事に提出され、市、県で内容について検査

場券は別にお届けします。
・縦らん日時 四月十七日～二十一日。午前八時三十分～午後五時
・縦らん場所 市役所選挙管理委員会事務局、各出張所

市議会議員選挙 立候補の受付

四月二十七日執行予定の山口市議会議員一般選挙の立候補受付は次の場所で行います。
・四月十七日午前八時三十分～十二時市議会議場。十二時以降十八日午後五時まで選挙事務局。立候補届に使用した印鑑をご持参ください。



行楽マナーの日本をきれいにしていきましょう。ゴミはゴミ箱へ。ゴミ袋は場へ。

白ばらだより

「投票の秘密」について
「投票を記載するときの注意」
もちろん、どの投票区のものであるかいつさい分かりません。

問 投票の秘密はどのようにして保たれているのですか。
答 まず、投票は無記名だという事です。投票用紙に選挙人の氏名を記載しますと、「他事記載」(候補者氏名以外のことを記載)として無効票となります。

問 不在者投票では、投票用紙を内封筒に入れて封をし、これを外封筒に入れてまた封をし、外封筒の表に本人が署名するようになっていきますが。
答 不在者投票は、投票日の当日、各投票所の管理者が立会人の立会のもとで、すべての不在者投票について、投票者記載の宣誓書にもとづいての受理、不受理の決定をします。受理と決ったものは内封筒をとり出し(本人の署名はない)、だれの投票であるか分からぬようにしたうえで、封を開き、ただちに投票箱に入れます。

問 開票所ではどのようにされていますか。
答 山口市内の五十三の投票所から開票所(一か所)に集められた投票箱は、全部を一度に開いて、開票台に票をとり出し混同したうえで点検します。だれの投票であるかは

問 投票を記載するときに注意
答 一つの選挙でも、候補者のうちのだれを記載したものが判別しにくいもの、二人以上の候補者氏名を記載したものがたくさんあって、すべて無効票になります。候補者の氏名一人だけをはっきり書くことがいちばんたいせつです。

問 だれを選ぶかは、全くわたしたちの自由です。他人の意志に惑わされないようにしましょう。
答 選挙はわたしたちにかわって政治にたずさわる人を選ぶことです。わたしたちの身代わりになさわしい代表を選びましょう。

問 わたしたちが政治の主役です。他人まかせで政治をよごさないようにしましょう。
答 選挙違反はみんなの良心を裏切る悪質な犯罪です。選挙違反に巻き込まれない勇氣を持ちましょう。

問 わたしたちの権利を正しく行使しましょう。
答 選挙違反はみんなの良心を裏切る悪質な犯罪です。選挙違反に巻き込まれない勇氣を持ちましょう。

問 わたしたちの権利を正しく行使しましょう。
答 選挙違反はみんなの良心を裏切る悪質な犯罪です。選挙違反に巻き込まれない勇氣を持ちましょう。

問 わたしたちの権利を正しく行使しましょう。
答 選挙違反はみんなの良心を裏切る悪質な犯罪です。選挙違反に巻き込まれない勇氣を持ちましょう。

問 わたしたちの権利を正しく行使しましょう。
答 選挙違反はみんなの良心を裏切る悪質な犯罪です。選挙違反に巻き込まれない勇氣を持ちましょう。



4月のこよみ

山口測候所に聞きましたら、4月の天候は、上旬は寒暖の差がはげしく、肌さむい日もある。中旬は天気はよいが晩霜のおそれがある。下旬はおだやかなよい日がつづくでしょうとのことでした。さくらは2月の寒さがこたえ、多少おくれるかと思われませんが、8日～10日頃が見ごろのようです。

湯田温泉祭り 5日～6日 白狐パレード(5日)、少年剣道大会(6日)、福引(5・6日)などがあります。

入学入園式 小学校は陶、名田島が8日、その他は9日こしの新入学児童は1,491名。中学校の入学式は全部8日。市立の幼稚園の入園式は仁保、平川、小鯖、鑄銭司、名田島、二島は10日。宮野、吉敷、大内は11日。

花だんの手入れ 子ども会花壇や町内花だんがいちばんにぎやかになる季節。早めに草取り、中耕をして、水ごえなどを与えてやりましょう。

なお手数料納入団体により納入される時は、一か月ごとの分納が可能です。また納入額の四割相当額を報償金として支払います。このような手数料納入団体の組織化を町内会などですすめてください。

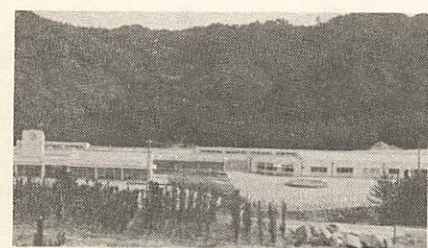

静かな環境の中の梅光苑

「梅光苑」が完成
寝たきりで介護者のない老人の収容施設である特別養護老人ホーム「梅光苑」(理事長相川一郎氏)が鑄銭司南地区に完成、四月一日開園しました。収容人員は七十名。各室にはテレビのほか、寝たままでも入浴できる特殊浴そうなどがついています。

し尿の地域を指定して収集

四月から・料金は人頭割を採用

二業者に営業地域を指定
本市のし尿汲取りは、許可二業者が当たっていますが、今回、業者と協議を重ね、四月一日から、これまでの業者選択制を廃し、市からそれぞれの業者に對して営業地域の指定を行い、作業効率を高め、住民の要望に應じる体制づくりをすることにいたしました。また、料金についても、人頭割の制度を採用して、料金の安定化を図ることとしました。この度の制度改正にご協力をお願いいたします。くわしいことは別に配布しましたチラシをごらんください。

吉敷、大歳。(これ以外の地域は自由選択制)

汲取り作業について

いままでの汲取り体制は、必要に迫られての汲取りに追われることが多い作業状態でした。この状態は、地域指定がなされても引き継がれますので、早急に新計画の収集に切替えることは難かしいと考えられます。それで、従来通り必要に迫られた汲取りをしながら、漸次町内単位とする計画収集の軌道に乗せてゆくことになるので、ご了承ください。なお計画収集を行う場合は前もって町内会を通じて連絡をします。

四月～六月はテスト収集

四月～六月は実地調査を兼ねてのテスト収集となりますが、当分は作業員も不馴れと思えますからご協力ください。

料金制度の改正

いままでの制度は、し尿の量によって料金を決めていました

が、その基本となる量の確認がむづかしいという声が多くあり、四月一日からは、この制度を改め、一般家庭については、特殊な家庭を除き原則的に定額制(世帯割・人頭割料金)とし、その他の事業所等は従来通り従量制とします。

定額制範囲

- ① 一般普通家庭
- ② 個人経営の事務所、商店などで家族と従業員が一定数で十人未満で使用する専用便所

共同便所

- ① 四世帯以上が使用している
- ② 臨時の汲取りを要する場合
- ③ 雨水や湧水が入る不良便所
- ④ 無臭便槽などで構造上水を使用する形式の便所
- ⑤ 編物・生花など常時個人指導を行う家庭の便所
- ⑥ 一部自家処理をする家庭の便所

指定金融機関へ

ごみの収集について、今回経費の節減、事務の改善をはかるため、収集手数料の徴収方法を改めますから、ご協力をお願いします。

手数料の徴収方法を、従来の戸別訪問徴収から市の発行する納付書により一か年分(一口五十円×十二か月＝六百円)を一括して市の指定金融機関に納入していただくことにしました。

一人頭割 一人一か月百六十円
・月二回以上汲取りの場合は二回目から一回につき五百円
・小型車の使用の場合は一人一か月につき六十円を加算
・一家庭に二個以上便所がある場合は二個目より便所一つにつき百円加算

△定額制料金は
・世帯割 一世帯一回 二百円
・新料金
し尿料金は、市民生活に直接影響のある公共的性格の料金であります。業者の経営もなりたつ料金とするため、原価計算書を基準に業者と協議をかさね次のとおり決定しました。

△定額制料金は
・三六割当り二百十円
・小型車を必要とする場合三十分六割ごとに六十円を加算
・集金方法
四月～六月までは従来通りの方法で当月分を作業員が現場徴収します。七月以降は当月分を二十日で締切り、電算処理をします。

おながい
世帯人員の異動は良心的に行ってください。必ず所定の書類によって手続きをしてください。
一人当り一月四二割以上の量がある場合、従量制の取扱いになることもありますので、余分の水などは入れないでください。

た各家庭宛の請求領収書により先月分を一月遅れで翌月集金します。なお、集金人の代りに作業員が現場徴収をする場合もあります。事業所等の従量制料金は金融機関に払込んでもらいます。

楽しい新学期

交通事故から守りましょう

いよいよ新学期、児童、園児が小さい胸に夢をふくらませて新しく入園、入学します。家庭での交通安全のしつけは大丈夫でしょうか。

事故のうちでも子どもの事故はいちばん悲惨なものです。その子どもを事故から守るためにしつけを徹底的にすることが子どもの安全を守ることになります。

お知らせ

子どもはとびだす

昨年、山口市で子どもが交通事故により、一人が死亡し、六人が重傷を負い、三十七人が軽傷を負っています。子どもの交通事故でいちばん多いのがとび出しによるものです。

昨年死亡した子どもも「小路」



新入学の子を持つ親にとっていちばん気がかりなことは交通事故です。通学路をいっしょに通って実地で具体的に教えてやることがたいせつです。写真は新入学児の交通安全教室 一湯田小学校で—

からのくとびだしですし、重傷の六人のうち四人までがくとびだしによるものです。子どもの姿が見えたり、小路のあるところの車の通行は、最

徐行を心がけてください。

新入社会人歓迎大会 二月十五日午後一時から市民会館小ホールで。式典やアトラクション(映画やフォークダンス)があります。参加希望者は山口商工会議所に申込みください。

阿武川ダムを見学

市民体力づくりハイキング

県営阿武川ダムを見学したり、ワラビ狩りをする、楽しい市民体力づくりハイキングが次のように行われます。ご参加ください。

- 日時 4月20日(日)午前9時までに市民会館前広場に集合。貸切バスで出発。
- 目的地 県営阿武川ダム、むつみ村東台(ワラビ狩、レクリエーション)。
- 参加対象 市民、定員180名。
- 申込み 4月16日までに中市町2-10山口市教育委員会体育課へ年齢、氏名、住所を明記の上申込みください。電話(22234)でも結構です。
- 参加料 おとな500円(中学生以上)、子ども300円(小学生)参加当日集めます。タオル、昼食、水筒を持参。歩ける服装で参加、雨天の場合延期。

第11回山口市職場卓球大会

- 日時 4月13日(日)9時開会
- 場所 山口県体育館
- 1チーム5名で職場単位で編成。4月7日までに中央公民館へ申込み(電、20381)

50年度労働保険年度更新説明会

4月16日13時30分~15時30分、市民会館。同17日、同、小郡町山口県農協会館

50年度「働く人びとの職場体験記」の募集

日本労働協会主催、テーマは「仕事と私」「私の生きがい」400字ずつ原稿用紙6枚以内(別に住所、氏名、年齢、職業を明記)、4月30日までに、東京都港区芝公園1-7-6中退金ビル、日本労働協会広報部出版放送課へ

一の坂川生活学校生募集

対象は市内に住む婦人。開校期間1年(4月~来年3月)、開校は毎月第3金曜日の午前中(原則として)会費は年間500円、希望者は中央公民館へ申込みください。開校は4月25日。

児童館(下堅小路、福祉センター)の講座、会員募集

- 受付期間 4月16日~25日
 - 受講料 無料、ただし材料費等は実費
 - 講座期間 5月中旬~3月
- 申込みは原則として1人1講座。定員超過の場合抽せんになります。申込みは児童館備付けの申込み書で。

講座	対象(小学生)	定員	開講日	時間
書道	A 3年	30人	月2回 火曜日	15.30 17.00
	B 4年	〃	〃	〃
珠算	3年	45人	毎週 水曜日	15.00 16.30
絵画	A 1年	〃	月2回 木曜日	15.30 17.00
	B 2年	〃	〃	〃
音感	1・2年	〃	毎週 金曜日	15.00 16.30

残りダマの保管に注意

狩猟のできる期間は終わりました。使用した残りのダマはどのように残っているでしょうか。ダマを自宅に置いていたために、事故が発生したり、盗まれたタマが犯罪に使用されたりします。残ったタマは自宅に置かないで警察署に廃棄処分の手続きをされるか、猟友会などに相談されて、火薬店にあずけるなどして事故防止に心がけてください。

行楽の季節、交通事故に気を付けましょう

行楽の季節を迎え、交通事故の発生しやすい時期となります。花見のシーズンです。酒を飲んで絶対車に乗らない。飲んだ人に運転させない。家族はもちろん周囲の人にもよく注意する。無理なスケジュールで遠出をしない。

4月の休日当番医	外科系				内科系					
	病院	電話	病院	電話	病院	電話	病院	電話		
6	山口赤十字病院	山口 2-0680	相川病院	四辻 2177	大田医院	山口 2-1643	林病院	小郡 2-0411	片山医院	嘉川13023
13	丘病院	〃 2-1847	第一病院	小郡 2-0333	カワノ医院	〃 2-3464	第一病院	〃 2-0333	有富医院	秋穂2705
20	柴田外科	〃 2-1012	小川医院	〃 2-2887	近内科	〃 2-0822	上郷医院	〃 2-0916	同仁病院	阿知須6
27	済生会山口病院	〃 2-2430	同仁病院	阿知須 6	小泉小児科	〃 2-0009	平川医院	嘉川 2515	小野医院	秋穂2353
29	山口赤十字病院	〃 2-0680	三隅医院	小郡 2-1003	神徳医	〃 4-3780	豊嶋医院	小郡 2-0706	新井医院	阿知須48

診療時間は8時30分~17時30分 歯科は日曜、祭日は県口腔保健センター(吉敷下東電3-1820)へ 9時~15時