



## 生きぬいた一世紀

市内最高令者  
松田シモさん (仁保)

市内の最高令者は仁保野上区の松田シモさんで現在九十九歳、十二月が誕生日で満百歳を迎えられます。  
シモさんは元氣そのもので、身の回りのことは全部自分ででき、メガネをかけずに裁縫もされます。昨年、中学校にぞうきんを百枚贈られました。シモさんの長寿の秘けつは腹八分目の食事だといわれます。  
ことしも地区敬老会に息子さんの信夫さん(75)と一緒に行くのを楽しみにしております。

## 秋空のもと 技を競い、楽しさいっぱい祭典

青空天国いこいの広場

市民体育大会

市民のだれでも参加できるいこいの広場が九月五日(雨天十二日)十時から維新百年記念公園でくりひろげられます。  
当日は魚拓展、掘り出しもの大会、ポニーと遊ぶ、ペット、すず虫コーナー、わらじコーナーなど夢と楽しさがいっぱい。野外ステージではバンド演奏、のど自慢大会があり、消防・警察のめずらしい実演もあります。参加したあなたが主役の広場におでかけください。



地域対抗は、大内、宮野、大殿、白石、湯田、鴻南、川東、川西の八ブロックに分かれて競技が行われます。  
なお維新公園庭球コートでは庭球を楽しむ会が開かれ、初心者参加を歓迎します。



スポーツの祭典

九月五日(日)午前九時から県陸上競技場ほかで、陸上、卓球、ソフトボール(男)、バレーボール(女)の地域対抗四種目にスポーツ少年団のサッカーが加わり、技と体力をきそう市民体育大会が開かれます。

# 老人福祉の現況と課題

## 生きがいのある老後を求めて



おながみん市民……後老の楽で健康  
が合わせ力を考えたいもの  
を合わせたいもの

九月十五日は、「敬老の日」です。

いうまでもなく、この祝日は多年にわたり社会につくした老人を敬愛し、長寿を祝うとともに、老人福祉についての関心と理解を深めようとするものです。

老人福祉ということが論議されはじめたのは、昭和三十年ごろからで、昭和三十六年に老齢福祉年金などもりこんだ国民年金法が制定、ついで昭和三十八年には老人福祉法が制定され、過去の社会の功労者を社会的弱者として押しやることなく、健康診査の実施、老

### 制度化された老人福祉

#### 六十歳以上二万一千六百余人

#### ふえ続ける老人

昭和五十一年六月一日現在の六十五歳以上の老人は、一万一千六百七十四人、総人口の約十一割です。老人人口は、総数・構成比とも増加しています。

おとしよりのうち独居老人が五百三十五人、老夫婦のみなどの準ひとり暮らしが三十八人、昼間一人である老人が百九人、ねたきり老人が百八十四人を数え

### おとしより人口

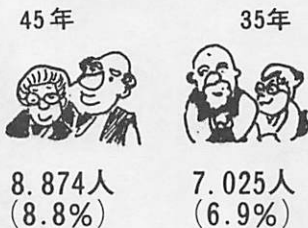

ます。

しかし、老人のうちでも四千人余は、仕事を持って農業や小売業などで働いています。

#### 必要な老人ホーム

家庭的、経済的、身体的理由で介護、養護を要する老人は設備の完備した施設での生活ができるよう施設が建設されています。市内に介護を要する特別養護老人ホームは福祉法人梅光園(定員七十名)があり、養護

人家庭奉仕員制度、老人ホームの整備、老人クラブの育成、さらには医療無料化など老人福祉に必要な措置が国家的見地から講ぜられることになりました。

しかし、「高齢化社会の幕明け」といわれるように老人は年々累増しているものの、生活環境は悪化し、核家族化がすすみ、親族間の扶養の基盤が弱くなるなど老人にとって社会環境は決してよくなったとはいえません。

九月十五日から老人福祉週間、その現状を紹介し将来の課題について考えてみましょう

老人ホームは市立福寿園(五十名)、秋穂町・小郡町など共同運営の秋楽園(百名)があり、年間約六十名程度の入園処置が必要で、特に特別養護老人ホームは不足がみで今年十二名が近辺の施設に入らず、柳井の県立伊保ノ庄園に入園しました。

福寿園は、二十九年の建設、施設が老朽化し改築が課題になっており、四十七年制定の「養護老人ホーム福寿園改築基金条例」による浄財が四百万円余集まっています。

ただ老人の中には、ホームに入園することを「おかみに迷惑をかける」とか「捨てられる」という認識を持つ人もあり、この偏見をなくすためにも、施設は明るく便利などところにあることが必要といわれます。

このほか低額な料金で生活上必要な施設を提供する軽費老人ホーム(宇部・萩・防府)や有料老人ホームなどは今後入園希望がふえてくる見通しです。

#### 大好評の老人いこいの家

老人いこいの家に寿泉荘(湯

田四十九年開設)、嘉泉荘(嘉川、五十年開設)があり、市老人クラブ連合会に管理を委託して運営されています。利用料は一人五十円(団体三十円)で温泉つきの施設です。一日平均利用者寿泉荘七十八人、嘉泉荘三十五人で大入り満員の盛況です。

この施設の魅力は、温泉にゆつくり入れることもさることながら、やはり人に会って話し合えることにあるといえます。

このほか老人福祉館(下堅小路)が設置され、教養講座、趣味クラブ、機能回復訓練など、「老人の城」として広く利用されています。

#### 老人医療の無料化

四十八年七十歳以上の老人医療は無料化され、七月一日現在受給者証を交付されている人は六千三百人です。

これらの人の一年間に医者にかかる率は約九十二%、じゆんかん器系疾患などが多く五十年で受診延件数は、七万三千三百、医療費額は、二億七千七百万円ですが、非常によろこばれています。

#### 月額一万三千五百円 老齢福祉年金

昭和三十六年に発足した国民年金法で、明治四十四年四月一日以前に生れた人だけがもらう無拠出制の老齢福祉年金受給者が、五千三百三十

#### 老人クラブの隆昌

山口市老人クラブ連合会を結成十周年となった四十九年に法人化しました。

この法人化を機会に、老人福祉大会やスポーツ大会など老人クラブでの自主的活動の基金として五百万円を目標に各方面に協力を呼びかけていますが、九月中には満額達成という明るい見通しです。老人クラブは団体活動ク



信 国 正 一 さん  
市老連会長

ブではいちばん活発なクラブといわれるほど活動が盛んになっていきます。

これから老人人口は増えてきます。市内の老人クラブは六十割の加入率となつていますが六十歳以上は全員が加入され、老人クラブ組織のますますの隆昌が福祉行政の推進力となると思います。

#### 現代版

#### うば捨て山

乳酸飲料の配達をしていいますが、これまでの配達区域に病院がありました。入院していらっしやる方はほとんどが老人ばかりで、まるでうば捨て山現代版の感がします。

入院の老人はみなさん大変寂しそうです。家族も病院に入っているという安心感でし

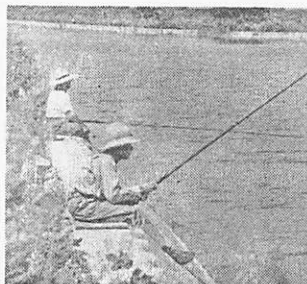

樺野川をわたる風はもう秋の気配です。

— 9月のこよみ —

暑さ寒さも彼岸までといわれますが今月は秋の彼岸の月、いよいよ秋の好季節をむかえます。健康に勉強がんばりましょう。

■二学期始まる 長いと思った夏休みも終り、いよいよ勉強に最適の二学期となりました。しっかりやりましょう

■台風 1日は二百十日、11日は二百二十日で台風シーズンです。暴風雨に対する防備を充分考えましょう。

■市民体育大会・いこいの広場 5日に市民体育大会が県陸上競技場を中心に行われます。同時に子どもを対象のいこいの広場が開催されます。ご家族そろって参加してください。

■名月 8日は旧暦の8月15日で中秋の名月です。

■敬老の日 15日、この日から一週間は老人福祉週間、市内各地で、世のために尽されたおとしよりに対して、感謝の行事が行われます。

■秋の彼岸 20日が秋の彼岸の入り、中日は23日、家族みんなでお墓参りなどをして祖先をまつりましょう。

■農作業 もも、ぶどう、なし、くりなど、落葉果樹の秋肥は、おれごえともいい、9月から落葉前に施します。結果による疲労を回復させ、翌年の結果をよくするためです。成木10アール当たり普通化成肥料15~20キログラムくらいが適当です。

健康維持とこれまでの経験を生かすためにお仕事を—との意図で高齢者職業紹介所が市に開設したのは四十七年十月のことです。五十年まで約六百十名の紹介就職があり、好評です。市内Aさん(78歳)、おくさんとの二人住い、会社事務系退職後家計の手だすけと高齢者職業紹介所のきもいりで四十七年に湯田の旅館に会計・集金係に就職、本人のきちようめんさと

コソコソと働く性格が功を奏し売掛けを今では全部清算、雇主から大変ちようほううされていいるという。求人とは掃除、宿直、駐車場管理、つきそいなど単純労働が多いが、家にいるよりはほがらかになった、元気がなったという例がここには多い。老人にとって自分にあつた仕事を持つことは、生活にはりがでて充実感を覚え、むしろ健康を促す結果ともなっています。

老人クラブは、歩いてつきあえる範囲の単位老人クラブが百二十四、これが十六ブロック地区老人クラブ連合会へ、さらに市老人クラブ連合会を組織し、総数六千五百余人の組織です。老人クラブではスポーツ大会、体操などの健康増進、老人大学、趣味講座などの教養向上、レクリエーション活動、神社の清掃、青年などとの意見交換など地域との交流、寝たきり老人訪問などの活動が計画され

特に生活援助的な施策よりも老人自身が現代社会にとけこみ自身の存在価値を認識するような生きがい対策が必要です。

仕事をもつよるこび

周囲：暖かい思いやり 仕事や趣味をもつ：老人

人、これまで月額一万二千円の年金が今年十月から一万三千五百円に引きあげられます。また、拠出制老齢年金受給者が二千六十人、これまで十年かけた場合で月額一万七千六百円の年金が、今年九月から二万五百万円となり、年金額も年を追

ってあがっています。このほか老人世帯の身のまわりのお世話をする家庭奉仕員制度、日常生活用具の給付事業、機能回復訓練事業など年々老人福祉も制度化されてきております。

交流の場 老人クラブ



宮野老人クラブでは、交通事故防止に取り組んでいます。

とも増加するものと推定されませんが、核家族化の進展、車社会の出現など老人をとりまく環境は必ずしも好転して行くとはいえない。老人福祉対策は今後も功労者への返礼の意味をこめて、幅広いキメ細かな対策が必要で

功労者への返礼

現在の老人は、わが国を再び世界先進国の仲間入りをさせた功労者といわれ、子どもを戦死させたなど戦争の影響を何らかの形でうけています。老人は今後も絶対数・構成比とも増加するものと推定されま

行政の対老人向の施設整備とあいまって、老人自らも、趣味をもって生活の中で仲間をつくり楽しむ、地域社会などの役を引きうけ社会に経験を生かし奉仕する、できれば自分に適した仕事を持つなど積極的にとけこむことが必要です。そして、肉親はもちろんのこと地域社会の一人一人が、偉大なる功労者」をよく認識し、暖かい思いやりの気持をもって行動することが、これらの老人福祉を考える第一歩の要件のようです。

の場としてあるいはお互いが睦み合う場として不可欠のもので。また高齢者無料職業紹介所は、家でじっとしていて孤独感を強くするより働くことにより生きていると実感すると好評で、これらは今後一層充実を図らねばなりません。



岡 辻 洋子 さん 平川吉田団地

老人福祉をすすめる立場から

福祉課

健康であることにより家庭および地域社会において豊かな経験と知識を生かすこととで、お互いの連帯感を深めながら、お年寄自身も生きがいを見いだしていただきたいものです。そのために現在実施しております老人大学講座、保健講座および各地区で活動されている老人クラブなどは、教養

一方不幸にも健康や家庭などに恵れないお年寄りの施設利用、在宅サービスについても十分な施策が必要と思えます。ひとりぐらしのお年寄りが今後とも増加します。近隣の人々の精神的な助け合い、肉親の深い思いやりによって老人の孤独感をすこしでもやわらげ、長生きしてよかったという世にしたいものです。

昭和五十年年度一般会計の決算見込みは、八月時点で約十一億円の歳入不足が予想されましたが、財政の健全化策をすすめ減収補填債などの起債もあって、差引き一億二千二百八十八万二千円の赤字となりました。おもな施策と市財政について公表し、市民のみならずのご理解とご協力をお願いします。

山口市長 堀 泰夫

一般会計決算見込額

入	歳入	(単位千円)		
		予算現額 A	決算見込額 B	構成比 %
市地	税	3,562,836	3,283,561	35.3
方	交	60,000	62,511	0.7
施	付	3,000	15,605	0.2
設	金	120,000	132,445	1.4
取	庫	3,000	2,862	0.0
得	支	1,415,387	1,284,928	13.8
税	出	15,922	15,922	0.2
利	金	102,201	104,102	1.1
取	入	80,034	86,658	0.9
成	金	1,885,919	1,776,845	19.1
金	支	537,350	474,444	5.1
庫	産	130,017	52,665	0.6
支	支	21,961	17,316	0.2
産	出	36,827	22,355	0.2
支	入	51,558	74,213	0.8
支	越	374,603	395,742	4.3
出	収	1,619,780	1,495,230	16.1
計	計	10,020,395	9,297,404	100.0

出	歳出	(単位千円)		
		予算現額 A	決算見込額 B	構成比 %
議	費	122,993	116,944	1.2
総	費	2,184,937	2,105,994	22.4
民	費	1,958,349	1,862,488	19.8
衛	費	615,513	585,717	6.2
生	費	77,570	70,871	0.8
産	費	503,804	471,013	5.0
業	費	288,302	280,350	3.0
水	費	1,675,692	1,461,884	15.5
工	費	465,292	446,758	4.7
木	費	1,183,034	1,123,548	11.9
防	費	323,825	294,226	3.1
復	費	532,788	526,033	5.6
債	費	82,557	74,460	0.8
出	費	5,739		
備	費	10,020,395	9,420,286	100.0

歳入歳出とも予算現額には繰越明許費102,465千円を含む

新しい庁舎完成

市民意識調査実施  
八月に庁舎改築工事が完了、市民のみなさんの市役所がすがすがしい姿で登場、執務をはじめました。  
二月には、市民意識調査を実施、市民の意向、意識を改めてきき、今後の市政に貴重な資料をえました。

市営墓地を公募

し尿計画収集  
市民の要望の多かった市営墓地を小罫に確保しました。  
住みよ環境を守るためセイタカアワダチ草除去運動、そ族昆虫撲滅事業、仁保高松など下排水路改良整備を行いました。  
成人病予防対策として健康診査の実施、市民献血運動を展開しました。  
清掃事業として年金積立還元

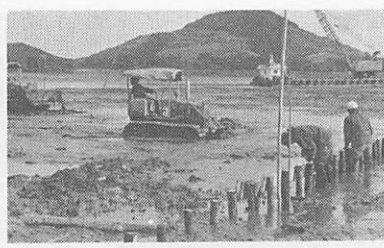

写真上 陶保育園・下 採貝漁場

陶保育所建設

老人福祉電話設置  
児童福祉対策として、陶保育

採貝漁場開発

山村振興事業坂本農道整備  
農業振興対策として、稲作転

みどり・健康・史跡・町づくり



(湯田温泉駅)



は衣服の清涼剤で、旅のつかれをいやしてくれませう。  
観光湯田温泉の鉄道玄関口である湯田温泉駅はいつも花が咲き乱れる。花いっぱい駅です。年間に四十万人の観光客が利用する駅をローカル色を生かしたきれいな花で歓迎したいという駅員さんたちの心意気がこの駅の伝統になっています。花苗や肥料を持ち寄り勤務が終わった時は草取り水かけの労働奉仕が日課ということで毎年花いっぱい運動の表彰職場となっています。とくにホームをぐるりと囲むつつじは植えられて三十年という見事なもので、五月は花をバックにカメラに収まる観光客がたくさんあるということです。



健康 ふんで  
健康・体力づく

健康ふんで  
今年も「おはようサイクリング」がはじまりました。  
これは山口市サイクリング協会が市民の健康・体力づくりにと毎年開いているもので今年で六回目です。  
初日の八月二十二日六時三十分この道十年のベテランから家庭の主婦・小学生などの初心者まで約三十名が市民会館前広場に集合、人通りのまばらな市街地を原自動車試験場までペダルをふみました。  
試験場で県警の上杉先生の

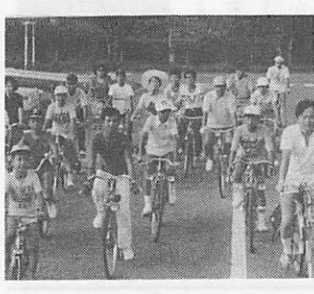

「自転車の正しい乗り方」のお話をきき、自動車試験場コースを交通ルールを勉強しながら走り出しました。  
このおはようサイクリングは十一月三日まで毎日曜日開かれ、十月十日には、秋穂二島まで一日サイクリングを楽しむことになっています。

特別会計決算見込額 (単位千円)

会計別	予算現額 A	歳入 決算見込額 B	歳出 決算見込額 C	歳入歳出 差引額 B-C	
野林特別	35,209	24,144	17,980	6,164	
仁保小	6,019	5,753	5,442	311	
大内敷	6,811	6,608	6,344	264	
吉敷川	5,010	5,328	3,429	1,899	
平敷川	4,609	4,508	3,379	1,129	
大陶	208	221	190	31	
陶	1,624	1,935	1,266	669	
銭司	2,794	2,923	2,495	428	
田島	819	926	788	138	
名秋徳	572	675	369	306	
嘉川	5,028	4,885	3,674	1,211	
佐山	65,335	65,326	65,284	42	
国民	1,527,132	1,591,057	1,486,162	104,895	
西尾	35,304	34,816	34,816	0	
陶丸	3,054	2,938	2,938	0	
同和地区	192,012	190,777	189,708	1,069	
同和地区	56,896	57,111	53,773	3,338	
同和地区	56,608	28,312	28,305	7	
同和地区	397,719	397,684	397,684	0	
同和地区	201,600	191,511	191,511	0	
同和地区	578,876	535,285	532,966	2,319	
同和地区	3,183,239	3,152,723	3,028,503	124,220	



亀山公園のふもと市役所のとなり  
に開場した市営駐車場

50年度 決算見込み

換特別対策事業、麦作振興、第二次農業構造改善事業の秋穂二島ライスセンターの建設、同対策事業として陶共同作業所新築や農業用水路改良を、耕地事業として西開作農道舗装、須郷田ため池、出口水路改修、振興山村事業としてとりあげられた坂本農道も立派なものができました。

市営駐車場オープン

道路新設改良では、小出線ほか市道の改良舗装、都市計画事業で石観音伊勢橋線ほか、古熊・朝倉の都市下水路事業を行いました。二十二戸の市営住宅の建設、小集落地区改良住宅(五十一年度くりこし)として四十二戸を建設中です。

市営駐車場オープン

道路新設改良では、小出線ほか市道の改良舗装、都市計画事業で石観音伊勢橋線ほか、古熊・朝倉の都市下水路事業を行いました。二十二戸の市営住宅の建設、小集落地区改良住宅(五十一年度くりこし)として四十二戸を建設中です。

公共下水道建設事業は本格的な建設段階に入り、三月には市庁舎のとなり市営駐車場が事業を開始しました。

佐山小全面改築

学校教育施設として、佐山小幼稚園も増築

市債現在高

区分	計
一般会計	5,156,259
土農林水産	814,804
保健衛生	188,121
職手	763,871
減税	354,486
特別会計	81,620
川西住宅	870,598
同和福祉	311,400
同和福祉	1,769,621
同和福祉	1,738
同和福祉	1,382,633
同和福祉	10,540
同和福祉	82,412
同和福祉	229,871
同和福祉	39,800
同和福祉	688,000
同和福祉	50,510
同和福祉	281,500
合計	6,538,892

市有財産の状況

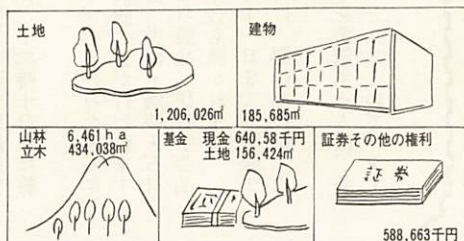

全面改築、湯田中プール建設と運動場整備、幼稚園関係は大内、宮野、仁保の園舎の増築を行いました。社会教育事業として旧市内小学校運動場の開放など社会体育の強化、地域社会福祉活動の場として中川集会所を建設しました。また文化財保護事業として楠木町遺跡発掘調査保存事業、洞春寺防災工事など保存整備などに力を入れました。なお同和事業にかかる起債は年金積立金還元融資によるものです。

みどり・健康・史跡・町づくり

史跡

平野さまの塔



平川平野の寺山溜池の土手に、高さ一丈ぐらゐの石の五輪塔があります。土地の人はこれを「ひらのどの」とか「ひ

らのさま」と呼んでいます。この平野の地には、今から七百年ばかり前に、豪族平野氏が居住していました。いま平野にある日吉神社は、鎌倉時代に豪族平野太郎が建立したといわれています。この五輪塔には、年号や名前など彫ってありませんが、形式から見ると、鎌倉時代のものですから、平野太郎の供養塔であらうかと思われます。このような形の美しい五輪塔は、山口県下にも例がすくなく、石造美術品としても立派なもので、この地方の古い時代の高い文化水準を知ることできる貴重な遺品です。

町づくり

中核都市に「呼び名」を



湯田温泉6丁目 中村浩美さん (会社員)

わたしは、職業柄お客さんと食事しますが、山口のまちは、たべものの便利さがありません。私も多くの人が指摘しているように都市的便利さが整うとなると人口三十万人程度が

私は前からこの問題については、何か「呼び名」をつけて「枠」をつくって、国・県・市町村・民間団体を含める推進母体をつくる必要があると思っています。その中から何か具体的なものがきつと

適正規模だと思っています。市・県には、小郡・防府などとともに県の中核都市をつくらうという構想があり、各機関ともそれなりに努力していると思われませんが、総合性という点が欠けています。

でてくるし前進すると思っています。これを推進するのは、やっぱり行政が推進力にならなければ、民間団体では制約が多すぎてできません。

◇福祉年金など増額◇  
—国民年金法改正—

国民年金は年ごとに内容が改善されていますが、今年も拠出年金が9月に、福祉年金が10月から引きあげられます。

◎福祉年金(51年10月から改正)

種別	改正前	改正後
老齢福祉年金	月額12,000円	月額13,500円
障害福祉年金	月額18,000円	月額20,300円
母子・準母子福祉年金	月額12,000円	月額13,500円
母子・準母子福祉年金	月額15,600円	月額17,600円
母子・準母子福祉年金(母子などが2人以上の場合の加算額)	第2子800円	第2子2,000円

◎拠出年金(51年9月から改正)

種別	改正前	改正後
老齢年金(高年齢者)	月額17,687円	月額20,500円
老齢年金(一般)	月額13,000円	月額15,000円
老齢年金(障害)	月額28,300円	月額32,500円
老齢年金(母子)	月額33,300円	月額37,500円
障害年金(一般)	月額35,375円	月額41,250円
障害年金(母子)	月額28,300円	月額33,000円
母子・準母子年金(母子などが1人)	月額28,300円	月額33,000円
母子・準母子年金(母子などが2人)	月額29,100円	月額35,000円

国民年金証書

—お返しします 9月1日から

福祉年金定時届のためお気づかりしました老齢福祉年金、障害福祉年金の証書を9月1日からお返しします。

証書をだされている人は、保管証と印かんを持って証書提出先の保険年金課または各出張所でお受けとってください。

◎無料法律相談  
○九月十三日(月)十時から十五時まで、受付は九時三十分から  
○中央公民館視聴覚室  
法律上の問題について何でもお気軽にご相談ください。

◎児童虐待被害者福祉手当支払い  
昭和五十一年九月期(五月、八月)の福祉手当(月額四千円)は、九月十五日から二十日まで受給者の指定された口座に振込みます。  
なお、振込み通知はしませんので念のため申し添えます。

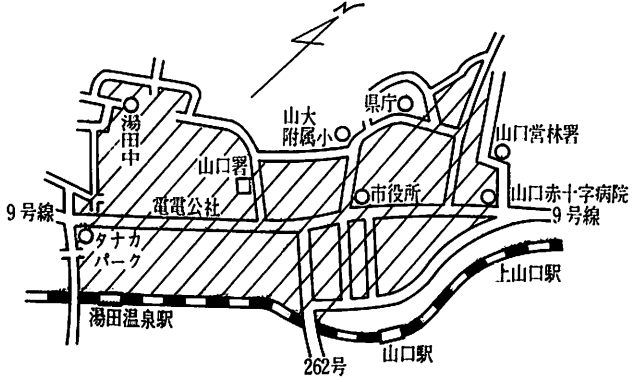

市街地の全面駐車禁止  
九月初旬から実施

市街地の交通事故防止と通行の円滑化をはかるため、九月初旬から、市街地の全面駐車禁止が実施されます。  
これまでのように特定道路の線規制でなく、上の図面斜線内の全面規制で、市街地のほとんどの道路が駐車禁止区域になります。  
おそくとも九月二十日までは駐車禁止の道路標識がたてられ、実施にうつされますのでご注意ください。

市老人福祉大会  
—においでください—

「敬老の日」にあたって、お年よりのみなさんをお祝いする市老人福祉大会が開かれます。  
みなさんのおいでをお待ちします。  
日時 九月十四日(火)十時三十分開会  
場所 山口市市民会館大ホール  
午前八時三十分から受付けます。  
大会はお祝いとは、小学生による敬老のことは、意見発表、海外研修報告宣言決議などを行い、十二時十分には終わります。  
引続いて老人クラブ会員のみなさんによる恒例の楽しい芸能大会が行われます  
また会員の製作品、書画・陶芸・石材製品、木工・竹・わら製品、民芸手芸品盆栽などの展示即売会も開かれます。  
出品申込みは九月十一日まで福祉課または各出張所で受け付け、製作品の搬入は十三日の午前中です。  
なお昼食(四百円)を希望する人は、各地区の老人クラブでとりまわっています

既設の市営住宅で、募集後次の公募まで受け渡される住宅の入居者を募集します。  
住宅所在地、規模、家賃などは、申込書とともに配布する「市営住宅一覽表」に記載してあります。  
○敷金 家賃の三か月分  
○申込受付期間・場所

あき家住宅入居者募集

九月二十七日～九月三十日午前九時から午後四時まで市役所玄関ロビー  
○申込方法 市役所受付窓口および建築課備付けの申込書に所要事項を記入し、必要書類をそえて提出する。  
なおそのほか、くわしいことは、建築課へお問合わせください。

市では毎年「山口市表彰規則」にもとづいて、自治・社会事業、産業などの各界、各部門において、その功労が顕著である人や模範となる行為をした人などを選んで、その功績を表彰しており、その候補者の推せんを各方面に依頼しています。特に市民のみなさん

篤行者などの推せんを

には、模範となる篤行者のあった人の推せんをお願いいたします。  
苦勞の割に人目につかない領域で報いられることの少ないかくれた功勞者をご存知の方は、九月十日までに、市役所職員課または最寄りの出張所へご連絡ください。

出場者は申出ください

— 県身障者球技大会 —

十月三日(日)九時三十分から市内八幡馬場山口県障害者福祉センターで、山口県障害者球技大会が行われます。  
ふるってご参加ください。なお一かつ出場者をまとめて申込みをしますので、出場希望者は、九月十日までに市役所福祉課までご連絡ください。  
◇種目◇  
。肢体不自由：卓球  
。聴覚障害者：バレーボール  
。車椅子使用者：バスケットボール  
◇参加資格◇  
身体障害者手帳を所持している人



▶ 第一回市民バスケットボール大会

だれでも参加できて気軽に楽しめるバスケットをと  
八月十四日、第一回市民バスケットボール大会が県体  
育館で開かれました。高校OB組や地区同好会など男  
子十二チーム、女子六チームが参加、カゴをめがけて  
熱戦を繰り広げました。男子は山高OB A、女子は山  
口中央高が勝ちました。

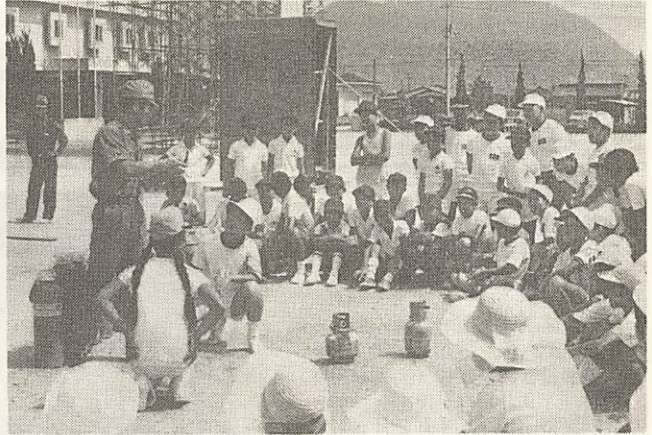

▲ 汗にまみれて猛訓練

合宿を通じて火災の防火思想を高めようと8月11日から2日  
間、消防学校にある少年消防クラブ会館で市内の中学生55人が参  
加して夏期訓練をしました。消防のしくみや家庭防火の講話、消  
火器の扱い方、救助方法と汗にまみれての猛訓練でした。



▲ 望ましいPTA活動は…

PTA活動の中から生れる悩みや成果を発表  
してこれからの望ましい活動のあり方を探ろう  
と小学校PTA研修大会が8月10日大殿小に  
110人が参加して開かれました。「PTA活動  
の望ましいあり方」をテーマとして研修活動や  
子どもの体力づくりなど5分科会で熱心な意見  
交換がされました。

▶ 夏の夜空に盆太鼓

一時はすたれていた盆踊りも各地で盛んにな  
りました。平川地区でも8月14日、小学校グラ  
ンドで盆踊り大会が開かれました。ヤグラが立  
ち、ちょうちんで飾られたグラウンドでは、太鼓  
の音も勇ましく、白河おどりやちょうちん音頭  
で楽しい夏の夜を過ごしました。



▲ 暖かい家庭の味を

日ごろ家庭の愛情にめぐまれない施  
設の子どもたちに一日だけでも暖かい  
家庭の気分を味わってもらう「一日、  
一泊里親」が8月21日、22日行われま  
した。里子となったのは吉敷愛児園、  
山口育児院の子どもたち40人で市内の  
22家庭に迎えられ、家族の一員となっ  
て楽しいひとときを過ごしました。



同和問題  
を考へる

これまでに私は幾度か「同  
和問題について」の話を聞い  
たが、今日ほど深く身心をゆ  
さぶられるような感動を覚え  
たことはなかった。

自分の意志と無関係に、同  
和地区に生をうけられた新田  
先生は、ご自身の悲しく苦し  
い数々の体験を、何の気負い  
もてらいたもなく淡々と  
と語されたが、その  
いまわしい現実、  
同和問題と関係なく  
育ち、関わり合いを  
持ちたくない気持ちで  
くらし、全く他人事  
として同和教育講座  
に連なってきた私  
は、ひどく主体性の  
ない無責任な生き方  
をしてきたようで、  
心が痛んだ。

自分を変えなければ

山口市の同和教育—市民の声 (1)

歴史の流れの中で  
いわれない差別を産み出し  
偏見と先入感で人々の心をし  
ばりつけてきた何物かに対し  
る怒りが、新田先生と同じ次  
元で受講者の心にこみ上げて  
いたに違いない。

先生が「ふるさとをかくす  
身から、胸をはってふるさと  
を語られるようになったのは  
正しい同和教育を受けたから  
だ」と言われたが、その事は  
部外者の百万言よりも強く、  
教育の必要性を訴えるものだ

ともあれ各自が受けた感動  
を口コミでも他に伝え、社  
会の偏見を取り除くよう、一  
歩づつ実践に移せば、一歩が  
万波を呼ぶように差別のない  
明る住みよい明日が開ける  
のではないだろうか。そのた  
めには、まず私が差別をしない  
人間となるように、自己変  
革をしなければならぬのだ  
とつくづく思うのです。

とお話を伺いながら、差別心  
は始からあるのではなく、教  
えられていくものだというこ  
と、その多くは家庭教育の中  
で培われるのだと気が付き、  
母としての責任の重大  
さを思わずにはいられ  
なかった。親としての  
生きざまの中に、何気  
ない差別を見せていな  
いだろうか、言葉の重  
みをかみしめせず、  
「自由」とか「平等」  
とかをあまりにも軽々  
しく口にしていないだ  
ろうか、一人ひとりが  
自覚をあらたにし、人  
の心の痛みがわかる人  
間に成長していきたい  
ものだと思つていきた

と思った。「そつとしておけ  
ばいつかは無くなるもの」と  
考えていた私は、自分の甘さ  
を指摘されたような気がして  
一層動揺し、やはり正しい教  
育を双方受ける必要があるの  
だということを痛感させられ  
た。

★★ やまぐち市民文化の会 ★★

サマーコンサート二弾

○九月十四日(火)午後七時開演  
 ○市民会館小ホール  
 ○ベートーベン・弦楽四重奏曲第七番へ  
 長調OP59-1「ラズモフスキー第一番」ほか  
 ○入場料 単独券二千円  
 ○前売券 十字堂楽器店、三好屋楽器店  
 ○OK無線音響センター、市民会館



◇ 桐五重奏団演奏会 ◇



ピアノ 弘中孝 第一バイオリン 久保陽子  
 第二バイオリン 恵藤久美子 ピオラ 店村真積  
 チェロ 藤原真理

■小売商検定試験(2級)

○受験資格小売業に従事しているもの  
 および将来従事しようとするもので  
 義務教育終了者  
 ○試験日時 10月6日10時から  
 ○場所 山口商工会議所  
 ○受験申込み 9月13日までに所定の  
 申込書に受験料2,000をそえて山口  
 商工会議所へ

■教養講座受講生募集一県婦人会館一  
 初心者受講生の補充募集を実施中で  
 す。希望者は婦人会館(湯田温泉5丁目  
 ②2792)へ

なお、講座は茶道・華道・毛糸手編  
 ・造花・紙人形・俳句・謡曲です。

■入国警備官採用試験(高校卒程度)

○受付 9月14日まで  
 ○受験資格昭和28年4月2日~34年4  
 月1日……生れの男子  
 ○試験日・試験地 一次(教養・作文)  
 10月24日 広島市  
 ○申込用紙の請求先 広島市上八丁堀  
 6-30 人事院中国事務局へ

■昭和52年歌会始のお題

○お題 海  
 ○詠進要領 自作の歌で一人一首未発  
 表のものに限る。半紙(約24\*33)約  
 33\*33)二つ折りし、右半面にお題と  
 歌、左半面に住所、氏名(ふりがな  
 つき)生年月日、職業を毛筆でかく  
 ○期間9月1日から10月12日まで  
 ○送り先 東京都千代田区一番一宮  
 内庁とし、封筒に「詠進歌」とかく

■作文・論文募集

青少年が社会とのかかわりを深く考  
 え、その意見などを社会に反映させる  
 ために行うものです。  
 ○作文 16歳未満 主題①助け合い  
 ②自由時間の中の私の生活  
 ○論文 16歳以上 主題①青少年の育  
 成を考える ②私のモットー  
 ○応募方法 作文 400字詰5枚以内  
 論文10枚以内 11月30日までに住所  
 ・氏名・性別・生年月日・職業など  
 をかいて東京都渋谷区代々木神園町  
 3-1社団法人青少年育成国民会議へ

無料レントゲン検診  
 (対象16歳以上)  
 名田島地区

月日	時	間	場	所
9月16日(木)	9.00~9.45		島上	館宅
	10.00~10.40		島下	野孝三
	11.00~11.45		東開	作会
	13.10~13.50		西開	作会
	14.05~14.45		向山	上会
	15.00~15.50		向山	上会
9月17日(金)	9.00~9.50		向山	下会
	10.00~10.40		新開	作会
	11.00~11.40		新開	作会
	13.10~13.40		新開	作会
	13.55~14.40		新開	作会
	14.50~15.30		新開	作会
14.45~16.10		新開	作会	

市営バス  
 時刻一部改正  
 九月一日

〔平川線〕○県庁前発八時五十分  
 平川小学校行↓平野行に変更  
 ○県庁前発八時十分平野行↓平  
 野小学校行に変更 ○県庁前八  
 時二十分・三十六分平川小学校  
 行は、日・祝日・官公庁休日お  
 よび幼稚園休園期間中は運休  
 〔仁保線〕○井開田発十七時一  
 貫野行↓十七時十五分に変更  
 ○一貫野発十七時三十五分井開

田行↓十七時五十分に変更  
 〔小郡線〕○小郡駅表口発急行  
 十七時十分山口行↓十七時十五  
 分山口行準急便に変更

自動支払いで  
 電話料

身近かなものから生活の合理  
 化へそこで電話料の自動支払  
 いをおすすめします。  
 わざわざ電報電話局へ出かけ  
 たり、支払い期限を気にしたり  
 することはありません。  
 ○電報電話局では、請求書を取  
 りました。

三才児検診の変更  
 九月の三才児検診は、保健所  
 の都合により、九月十四日(火)  
 九月二十九日(水)に変更にな  
 りました。

◇ 小作料改正 ◇  
 今年から最高(法定)小作料が、次のと  
 おり改正されました。(10アール当り)

	田	畑
1級	6,826円	1級 2,604円
2級	6,533	2級 2,488
3級	6,245	3級 2,368
4級	5,952	4級 2,250
5級	5,664	5級 2,134
6級	5,371	6級 2,016
7級	5,083	7級 1,896
8級	4,790	8級 1,780
9級	4,502	9級 1,662
10級	4,210	10級 1,542
11級	3,922	11級 1,426
12級	3,629	12級 1,308
13級	3,341	13級 1,188
14級	3,048	14級 1,072
15級	2,760	15級 954

宗祇忌記念句会  
 宗祇忌にちなんで、中央公民  
 館、山口市俳句協会の主催で、  
 記念句会が開かれます。  
 ○とき 九月十八日(土)午後  
 一時三十分から  
 ○ところ 野田学園高校会議室  
 (句会に先だち八坂神社境台  
 で句碑の墨入れを行います)  
 ○投句 ひとり二句、宗祇忌を  
 含めて嘯目吟、締切りは、当  
 日午後二時です。

引きの銀行、信用金庫、農協な  
 どへ直接送ります。  
 ○銀行などでは、あなたの預金  
 口座から電話料を支払います。  
 ○そして領収書をみなさんにお  
 送りするしくみです。  
 手続きは簡単、申込みは、金  
 融機関か電報電話局へ。

9月の休日当番医	日	外 科 系				内 科 系					
		病院名	電話	病院名	電話	病院名	電話	病院名	電話		
	5	淵上整形外科	山口2-6644	同仁病院	阿知須4006	小泉小児科	山口2-0009	岡 医院	小郡2-2388	新井医院	阿知須2048
	12	村田整形外科	山口2-5765	小川整形	小郡2-2887	神徳内科	山口4-3780	豊嶋医院	小郡2-0706	村田医院	嘉川 2510
	15	田村外科	山口2-7527	三隅外科	小郡2-1003	佐伯医院	山口2-1490	岩崎医院	小郡2-0637	賀屋医院	二島 2033
	19	丘 病院	山口2-1847	共立病院	阿知須2200	ササキ医院	山口2-3237	第一病院	小郡2-0333	共立病院	阿知須2200
	23	柴田外科	山口2-1012	吉武医院	秋穂 2330	清水医院	山口2-0732	藤田医院	小郡2-0279	藤井医院	二島 2002
	26	済生会山口病院	山口2-2430	嘉村外科	小郡2-2513	清水内科	山口5-2288	林 病院	小郡2-0411	片山医院	嘉川 3023

■ 診療時間は8時30分から17時30分 ■ 歯科は、県口腔センター吉敷下東(3・1820)へ