山口市津波ハザードマップ

名田島地域

1:10,000　0　100　500m

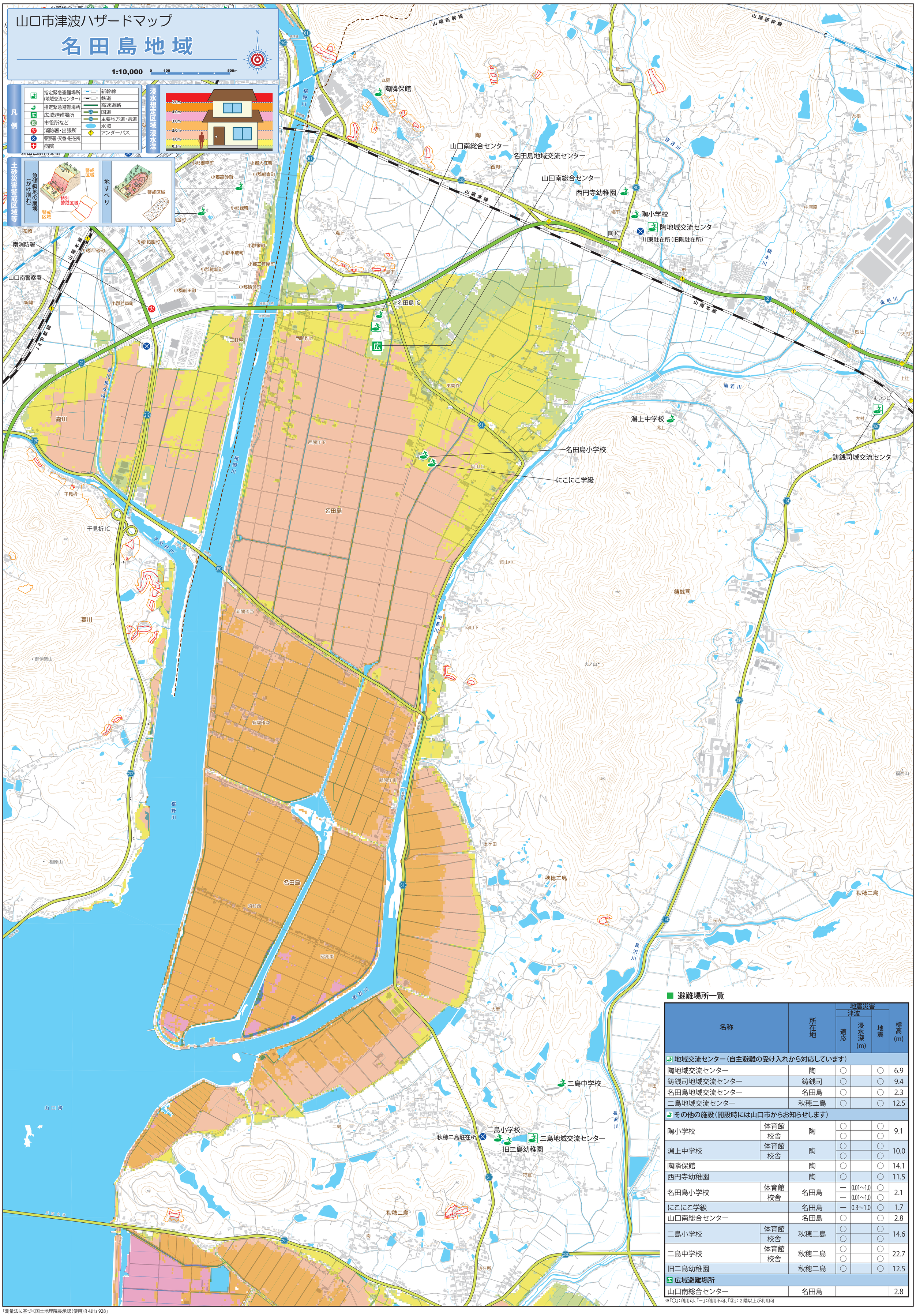

■ 避難場所一覧

名称		所在地	地震災害 津波 適応	浸水深(m)	地震	標高(m)
地域交流センター（自主避難の受け入れから対応しています）						
陶地域交流センター		陶	○		○	6.9
鋳銭司地域交流センター		鋳銭司	○		○	9.4
名田島地域交流センター		名田島	○		○	2.3
二島地域交流センター		秋穂二島	○		○	12.5
その他の施設（開設時には山口市からお知らせします）						
陶小学校	体育館	陶	○		○	9.1
	校舎		○		○	
潟上中学校	体育館	陶	○		○	10.0
	校舎		○		○	
陶隣保館		陶	○		○	14.1
西円寺幼稚園		陶	○		○	11.5
名田島小学校	体育館	名田島	―	0.01～1.0	○	2.1
	校舎		―	0.01～1.0	○	
にこにこ学級		名田島	―	0.3～1.0	○	1.7
山口南総合センター		名田島	○		○	2.8
二島小学校	体育館	秋穂二島	○		○	14.6
	校舎		○		○	
二島中学校	体育館	秋穂二島	○		○	22.7
	校舎		○		○	
旧二島幼稚園		秋穂二島	○		○	12.5
広域避難場所						
山口南総合センター		名田島				2.8

※「○」：利用可、「ー」：利用不可、「②」：２階以上が利用可

「測量法に基づく国土地理院長承認（使用）R 4JHs 928」