第7号
やまぐち ろぼう塾だより
ROBOUJUKU
発行 R4.12.15
山口市教育委員会
社会教育課

大歳・徳地地域 特集号
（令和3年度・4年度の取組から）

学びの支援の場が広がっています。

「ろぼう塾」は「『〇〇ができる人はいませんか?』という学校や地域からの要望と、『〇〇の経験を活かしたい』という地域の方の熱意」をつなげる山口市の人材バンクです。
様々な活動の一部をご紹介します。

大歳地域交流センター　朗読劇と絵本の読み聞かせ

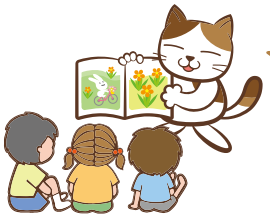

「朗読劇やまぐち」のみなさんに、朗読劇や大型絵本の読み聞かせをしてもらっています。親子ともども童話の世界に引き込まれました。参加した未就園児たちも大喜びでした。

徳地地域交流センター　島地分館での講演会

牧野久美さんに、「片付く仕組みを作る整理収納」をテーマに講演をしていただきました。片付く仕組みを作る上で大切な考え方や、整理収納の優先順位、講師宅での収納方法を教えていただきました。参加者は、「参考になるお話が聞けて良かった。さっそく家で整理収納を実践してみよう。」と意気込んでいる様子でした。

徳地地域交流センター八坂分館　介護予防体操

松原洋一さんに介護予防体操を教えていただきました。時折笑いを交えながら、普段運動をしない人も気持ちよく身体を動かすことができました。頭の体操にもなり、自宅でも簡単にできると好評でした。

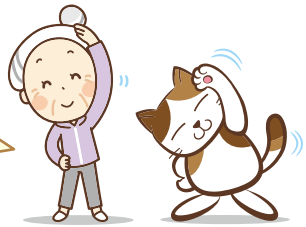

中央小学校　人形浄瑠璃の地域での発表

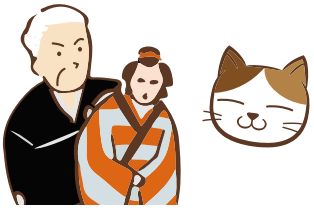

徳地人形浄瑠璃保存会の支援により、徳地伝統の人形浄瑠璃に6年生が取り組んでいます。口上・人形操り・三味線の3つの役割を保存会のそれぞれの専門家に教わりながら練習に励んでいます。徳地地域複合型拠点施設落成記念式典などで、地域の方に披露します。

島地小学校　和紙細工教室

クラブ活動で和紙細工を行いました。中村優子さんの指導のもと、人形作りや蝶づくりに取り組み、「先生のアドバイスで、上手にできてよかった。」など、地域の伝統工芸に触れるよい機会となりました。

串小学校　ホタルかごづくり

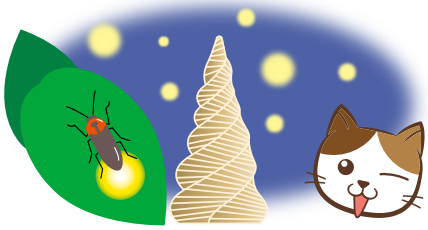

「ゆたかな串を育てる会」の多くの方が所属されている「ゆめ工房」で、ホタルかごづくりに挑戦しました。毎年回を重ねるごとに上達しています。「ゆめ工房」の皆さんのような、ホタルかごづくりの名人になることを目標にしています。

八坂小学校　読み聞かせ

「おいしいおかゆの会」のみなさんに、毎月読み聞かせをしていただいています。本は、行事や季節にあわせたものや子どもたちに読んでほしいおすすめの一冊を選んでくださっています。そのため、新しい発見をしたり、興味関心を広げたりする充実した時間になっています。

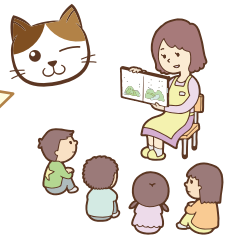

柚野木小学校　巨樹（巨木）の見学

案野稔宣（あんのとしのり）さんに、「刀迫（とさこ）のコジイ（シイ）」と呼ばれる、大きな椎木に案内していただきました。子ども達は身近な巨木の存在に驚くとともに、興味いっぱいに木に触れたり大きさを測ったりしました。巨樹（巨木）までの山道もきれいに整備していただいています。

徳地中学校　茶道部での指導

部活動（茶道部）において、山本紀子さんと石田恵子さんに、お手前や礼儀作法などを丁寧にご指導いただいています。茶道部の生徒は、「覚えることが多く難しいけど、『結構なお点前でした』と言われるのがとても嬉しいです。」と、達成感を感じています。

INTERVIEW　案野稔宣さんに、お話を聞きました。

●柚木の刀迫にある巨樹（巨木）のことを教えてください。

もともとそこに巨木があるのは知っていましたが、2年前まで竹林だったので、それを整備して、今年になり、山を安全に登るためのロープを張ったりしてから、子どもたちにも見てもらいました。幹の太さは一周10mは超えていました。

●校長先生のお話では、学校内の除草や除雪もしてもらい、特に月曜日の朝はいつもとてもきれいにしてもらっているということでした。

私だけではなく多くの人が学校への思いがあって、例えば新しい校舎の大きい柱の木材も、地域の人が提供してくれています。

●素敵な地域ですね。他にはどんな活動をされていますか。

マスコミでも紹介されましたが、奈良の帝塚山大学所蔵の獅子頭が、200年前に柚木に住む人により作られ、同じ獅子頭が柚木にもあることが判明し、今、子どもたちが獅子舞ができるよう、支援しています

ありがとうございました。これからも地域の良さを子どもたちに伝えていってください。

まちの先生になろう　まちの先生に教わろう
やまぐち ろぼう塾 ROBOUJUKU
山口市教育支援ネットワーク

山口市教育委員会社会教育課
〒753-0074　山口市中央五丁目14番22号
Tel 083-934-2865　Fax 083-934-2661
https://www.city.yamaguchi.lg.jp
詳しくは やまぐち路傍塾 検索
メール s-kyoiku@city.yamaguchi.lg.jp