



# とくち

1977 3 / 5

発行者 徳 地 町 長

編集者 徳地町企画室

印刷所 今 澄 印 刷



上村に渡来したマナヅル (2月23日撮影)

## 上村に 思わぬ珍客 マナヅル 四羽渡来

2月17日頃から上村の田んぼに4羽の「マナヅル」が渡来しています。

これは、鹿児島県出水市から遠くシベリヤに帰る途中寒波にあい群からはぐれたか、何かの原因で舞いおりたものと思われます。八代にいる「ナベヅル」より一まわり大きく、目のまわりが赤く、足も赤く、首すじ縦に白黒がはっきりし、なかなかきれいです。

上村のみなさんも、この珍客にめずらしく出来るだけ長くとどまっておしく「工」づけをしたりして毎日観察をつづけています。さる23日テレビ放送にも出し紹介しましたところ遠く各地からたくさんのお見物客がみえ大変よろこばれています。

ツルは、人や犬を大変けいがいしています、安心して「工」をついばむことが出来ません。近よらず遠くから望遠鏡でながめることしか出来ません。

おたがい保護鳥を愛し、シベリヤに飛び立つまで守ってやりましょう。

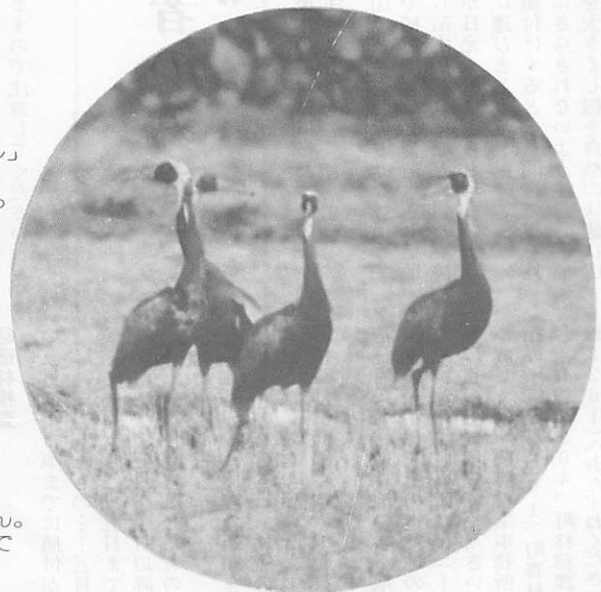

### 徳地町長選挙投票状況

投票所	当日有権者数	投票者数	棄権者数	投票率(%)
御所野	171	136	35	79.53
小古祖	302	221	81	73.18
堀	1,391	932	459	67.00
伊賀地	666	462	204	69.37
岸見	495	380	115	76.77
上村	475	363	112	76.42
島地	950	714	236	75.16
藤木	265	205	60	77.36
山畑	232	192	40	82.76
鯖河内	310	262	48	84.52
串	366	296	70	80.87
八坂	884	592	292	66.97
三谷	334	233	101	69.76
船路	911	635	276	69.70
引谷	326	222	104	68.10
野谷	129	107	22	82.95
釣山	262	193	69	73.66
柚木	166	142	24	85.54
河内	281	227	54	80.78
計	8,916	6,514	2,402	73.06

## 第七代町長に

## 現町長 長嶺政男氏当選



月日のたつのは早いもので、町制施行以来二十三年目を迎えるうとしています。その間、町長は七代目を迎えます。これからの四年間、町民の代表として町政を担当し事業を推進していただく「徳地町長選挙」が、二月二十七日町内十九か所の投票所でいっせいに執行されました。

開票は、同日午後七時三十分から堀中学校講堂で即日開票が行われました。

各候補者の得票数および各投票所における投票状況は次のとおりです。

### 当選 長嶺 政男

得票数 四、五六三票

次点 ふくだ 石山

一、八八六票

無効票 六五票

確定有効得票八、五一四票

### 街を自然を美しく

吸いがらの投げ捨てはやめましょう。

# Smokin' Clean



暖い春も間近にせまり造林の準備や作業にお忙しい毎日だと思えます。造林される時、特に注意していただくことについてお知らせしますから必ず実行するように心掛きましょう。

◎苗木の取扱いについて  
苗木を長期間放置することなく地ごしらえ、労務など考え受け取りましょう。

◎植え付けに長期間かかるときは束をほどき一本づつ並べて仮植してください。

◎仮植場所は、水はけの良い所を選び水田には仮植しないようにしてください。

◎森林組合、苗木生産者からの苗木の受け取り方について  
苗木には一梱包に一枚の表示標がついています。生産地、生産者を確かめ受け取るようにしましょう。

◎表示標には、樹種別の規格が明示されています。梱包をほどき規格通りか確かめましょう。

◎万一表示標と違った規格外の苗木が混入していれば受け取つてから一週間以内に森林組合、町林務課へ届出て規格に合った苗木と取り替えてもらいましょう。

◎造林補助金を受けようとする造林地について  
規格外の苗木が植えられた場合その本数に応じて補助金が減額されますので注意してください。

◎造林の補助について  
補助を受けようとする方は、早めに造林予定地の字、地番を確定資産課税の納税者名で森林組合町林務課へ申込んでください。

◎造林検査  
三月二十日頃までに植付が終了したものの……三月十日から二十五日まで  
三月二十日以降に植付が終了したもの……四月

◎検査の通知を受けたいときは、検査の立合をお願いたします。

◎苗木の植付けにあたっての注意事項  
検査は、面積、苗木、肥料、植付状態などについて行います。又造林者氏名、造林地の字、地番、苗木の表示標をその造林地の入口の見つけやすい場所にビニール袋等に包んで掲示してください。

詳しくは、防府林業事務所徳地指導所(有線2291)、町森林組合(有線2294)、町林務課(有線2261)へおたずねください。

◎山で苗木を乾燥させないよう一日で植付できる必要苗木を仮植地から苗木袋、コモなどに包み直接根が日光や風にさらされないよう山に運びましょう。

◎植付けするときも同様で根を外気にさらされないよう注意し、植穴を大きくし根を自然の状態に広

## 造林者のみなさんへ

### ◎苗木の植付けにあたっての注意事項

#### ◎山で苗木を乾燥させないよう一日で植付できる必要苗木を仮植地から苗木袋、コモなどに包み直接根が日光や風にさらされないよう山に運びましょう。

◎植付けするときも同様で根を外気にさらされないよう注意し、植穴を大きくし根を自然の状態に広

げ一本一本でいねいに植えましょ

う。

◎造林の補助について

補助を受けようとする方は、早

めに造林予定地の字、地番を確

定資産課税の納税者名で森林組

合町林務課へ申込んでください。

◎造林検査

三月二十日頃までに植付が終了

したものの……三月十日

から二十五日まで

◎三月二十日以降に植付が終了したもの……四月

◎検査の通知を受けたいときは、検査の立合をお願いたします。

◎苗木の植付けにあたっての注意事項

検査は、面積、苗木、肥料、植付状態などについて行います。又造林者氏名、造林地の字、地番、苗木の表示標をその造林地の入口の見つけやすい場所にビニール袋等に包んで掲示してください。

詳しくは、防府林業事務所徳地指導所(有線2291)、町森林組合(有線2294)、町林務課(有線2261)へおたずねください。

◎山で苗木を乾燥させないよう一日で植付できる必要苗木を仮植地から苗木袋、コモなどに包み直接根が日光や風にさらされないよう山に運びましょう。

◎植付けするときも同様で根を外気にさらされないよう注意し、植穴を大きくし根を自然の状態に広

げ一本一本でいねいに植えましょ

う。

◎造林の補助について

補助を受けようとする方は、早

めに造林予定地の字、地番を確

定資産課税の納税者名で森林組

合町林務課へ申込んでください。

◎造林検査

三月二十日頃までに植付が終了したものの……三月十日から二十五日まで

共済見舞金額

等級	災害の程度	金額
1等級	死亡	600,000円
2等級	360日以上治療を要する傷害	150,000円
3等級	180日以上360日未満の治療を要する傷害	100,000円
4等級	90日以上180日未満の治療を要する傷害	50,000円
5等級	75日以上90日未満の治療を要する傷害	40,000円
6等級	60日以上75日未満の治療を要する傷害	30,000円
7等級	45日以上60日未満の治療を要する傷害	20,000円
8等級	30日以上45日未満の治療を要する傷害	15,000円
9等級	15日以上30日未満の治療を要する傷害	10,000円
10等級	15日未満の治療を要する傷害	5,000円

(注) いわゆる「ムチ打ち症」については、原則として5等級を限度とし、90日を越えてなお引続いて治療が行なわれている場合に限り、4等級とすることとしています。

家族を助けて  
交通災害共済に  
加入しました

町民のみならず、いつどこで交通事故にあうかわかりません。町では、「交通災害共済事業」を実施しております。五十一年加入された「交通災害共済」は、三日月末日で期間が満了となりますので、昭和五十二年度も引き続き加入してください。家族全員が加入されるようおすすめてします。加入申込は、二月下旬部落駐在員さんを通じ配布しております。加入申込書に必要事項を記入し掛金を添えて申込してください。

交通災害共済事業のあらまし

対象となる交通事故災害  
日本国内で、汽車、電車、自動車、原動機付自転車、自転車、荷車、航空機、船舶などの交通によ

つて事故が起り、歩行者又は乗車(船)中の者が死亡したりケガをしたりした場合。加入資格 徳地町に住民登録又は外国人登録をされている人。

ただし、他の市町村に転出されたも山口県内の全町村間と新南陽市に移動された場合は、資格はなくなりません。

◎資格のなくならない市町村間を移動される場合、転入された市町村に申し出て下さい。

共済掛金 一人につき 五〇〇円

ただし、中学生(52年度在学者)以下の小人および七〇歳以上の老人は、一人 三〇〇円

四月一日から 翌年三月三十一日まで

◎途中からの加入も受け付けますが掛金は同じです。

加入申込 受付は、三月一日より本庁又は各支所で行っています。

◎部落駐在員さんにも、とりまじめをお願ひしています。

共済見舞金の請求 災害が起つたら、交通事故証明書、診断書(死亡の場合は検案書)十等級の傷害は本人の治療申立書共済見舞金請求書などを町役場総務課行政係に提出してください。

加入者が、故意または重大な過失、無免許または酒気おび運転などで災害を受けた場合は、見舞金は支給されません。その他 必ず交通事故証明書が必要で

最低賃金の改正

山口県下各業種の最低賃金が、次のとおり改正されましたのでお知らせします。

最低賃金決定業種	発行年月日	最低賃金額
山口県最低賃金(下記の業種を除く)	51. 10. 24	1日 2,015円 1時間 252円
織 維 産 業	51. 12. 30	1日 2,210円 1時間 277円
食 糧 品 製 造 業	51. 12. 30	1日 2,210円 1時間 277円
木 材・木製品・家具 装飾品製造業	51. 12. 30	1日 2,300円 1時間 288円
出版・印刷・同関連産業	51. 12. 30	1日 2,260円 1時間 283円
御 売 業・小 売 業 (代理商、仲立業を含む。飲食店を除く。)	51. 11. 28	1日 2,310円 1時間 289円
窯 業・土石製品製造業	52. 1. 6	1日 2,450円 1時間 307円
機械・金属製品製造業等及び自動車整備業	52. 1. 21	1日 2,460円 1時間 208円

◎いずれの業種も精皆勤、通勤、家族手当を除く。

交通災害共済見舞金支給状況

等級	区分	昭和50年度			昭和51年度		
		男	女	計	男	女	計
1等級(死亡)					2		2
2*							
3*		1		1	1	1	2
4*		7	4	11	6		6
5*		1		1			
6*					4		4
7*					2	2	4
8*		4	1	5	2		2
9*		5	3	8	3	1	4
10*		1	2	3	2	2	4
計		19	10	29	22	6	28

(注) 昭和51年度は2月末現在

す。事故にあつたらすぐ警察署に届出をしてください。また、自分の過失による交通事故で負傷した時でも、見舞金が請求できますが交通事故証明書が必要ですから必ず届けてください。

所得税・町県民税の

申告は 三月十五日までに

所得税の確定申告、町県民税の申告はお済みですか。まだ、お済みでない方は、三月十五日までに忘れずに申告を済ませて下さい。所得税については納税も済ませて下さい。一度に納められない人は、延納の制度もありますから、税務署で相談ください。



### 育児講座開催

講 師 山口大学小児科教授  
小西 俊造 先生  
と き 3月30日 9時~12時  
と ころ 山村開発センター

子供のすこやかな成長は  
私達みんなの願いです。

この機会をのがさず多数の方々  
のおいでをお待ちしています。

### 風疹の免疫検査について

不幸な子供を生まないために、  
これから結婚、妊娠をされる方は  
ぜひ、免疫の検査をうけられます  
ように。

※検査 防府保健所  
毎週月曜日  
午後1時~3時

血液検査  
料金 1回約 700円

※免疫のある事がはっきりすれば  
安心して妊娠できます。  
※現在妊娠しておられる方で、  
何かご心配な点のある方は、  
通院しておられる産婦人科も  
しくは町役場保健衛生課にお  
たずねください。  
(有線 5941)

## 国土利用計画法

### 土地の取引には まず届出を

#### まず届出を

徳地町内で、一万平方メートル以上の  
土地を取引するときは、必ず県知  
事への届出が必要となっているこ  
とは、すでに町広報によりお知ら  
せしご承知のことと思いますが、  
五十一年度二月現在十件の届出が  
ありましたが無届による土地取引  
も数件が明らかにされています。

そこで、今一度、国土利用計画  
法について説明し皆様に周知徹底  
を促したいと思います。  
国土利用計画法は、土地取引へ  
の直接的な行政介入を内容とする  
画期的な土地対策立法として昭和  
四十九年五月二十七日に成立し、  
昭和四十九年十二月二十四日施工  
されています。同法の目的は、国  
土利用計画の策定に関し、必要な  
事項について定めると共に土地利  
用基本計画の作成、土地取引の規

制に関する措置、その他土地利用  
を調整するための措置を講ずること  
により総合的、かつ計画的な国  
土の利用を図ることと定めていま  
す。そして最大の特色は、土地取  
引の規制措置を創設した点であり  
ます。これは従来原則として自由  
であった土地の処分権に対して大  
きな制約を加え取引価格を原則と  
して規制区域の指定時価格に凍結  
すると共に一定の利用目的に供す  
る場合以外には取引を許可しない  
という厳しい規制を定めているこ  
とです。

同法により、徳地町においては  
一万平方メートル以上の団地の土地の売  
買契約を締結しようとする場合に  
は予定価格、利用目的等を記入し  
町長を通じ、県知事に提出し許可  
を受けなければなりません。それ

てこの法律を守ってもらうために  
罰則が定められています。  
以上のことをかんがみ土地取引  
の際には、必ず届出を行ってくだ  
さい。

詳しくは、町役場企画室(有線  
5952)へお問い合わせください。

### 小鳥を飼うには 許可がいります

#### 許可がいります

ホオジロ、メジロ、ウグイスな  
どを飼う時は、必ず県知事の許可  
がいります。

この許可は、それぞれの小鳥の  
一羽ごとに必要で、期間は一年間  
です。ですから、継続して飼えば  
毎年更新しなくてはなりません。

また、捕獲する時は別に許可申  
請がいります。こうしておけば一  
年間は安心です。

許可申請の手続きは、町林務課  
へ、一件一五〇円の手数料と印鑑  
を持参すれば簡単に出来ます。

## 交通事故と 医療保険

### 医療保険

山口県の昭和五十一年上半期の  
交通事故状況は、わずかながら減  
少しています。

しかし、痛ましい交通事故は、  
私たちの近辺で毎日のように起き  
ています。「自分だけは……」と  
自信があっても、「万一」の事故  
にあつたときの心がまえだけは、  
しておかなければなりません。

健康保険(国保も含む)では、  
被保険者や、その家族が、職務上  
か通勤途上以外の交通事故でケガ  
をしたときは、「健康保険で扱っ  
てください」と、お医者さんに「保  
険証」を出し、一方、社会保険事  
務所(国保は市町村)へ、「第三者

行為による傷病届」を提出すれば  
健康保険で治療がうけられます。  
この場合、被害をうけた被保険  
者が加害者に対してもっている損  
害賠償請求権のうち、健康保険が  
負担した治療費の範囲内について  
は、被保険者に代って、社会保険  
事務所(国保は市町村)が加害者  
または自動車損害賠償保険へ求償  
することになります。

ですから、たとえ軽いケガでも  
こちらに不利がある場合でも、警  
察へ届け出て「交通事故証明」を  
もらっておくことです。

また、示談は急いでしないこと  
です。これは、後遺症の問題、賠  
償金の問題などのとき不利になる  
ことがあります。特に健康保険で  
治療をうけたとき、社会保険が本  
人に代って求償することができな  
くなることにもなるからです。

## ゆくり走ろう

ただいま 山口県では県民総ぐるみで  
“ゆくり走ろう運動”  
をすすめています

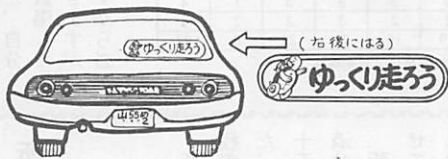

あなたの車に  
ステッカーをはって  
運動に参加しましょう

お求めは 最寄りの交通安全協会へ  
お申込みください

徳地警察派出所

保健婦だより

かしのこい患者の条件

その1

私達は、誰でも「よいお医者さん」にかかりたいと考えますね。そして、そこには信頼関係が最も大切だとよくいわれます。この「信頼関係」や、「よい医者」とは、患者の心の中にあり、患者自身がつくるものではないでしょうか。

今月から三回にわたって、金沢大学医学部講師、佐藤 保先生の書かれた「あなたがお医者さんにかかるとき」——かしのこい患者の条件——を、ご紹介しましょう。

◎身につけておこう

12のポイント



一、診療時間中  
に受診するの  
が原則

診療時間がわかつていながら、いつも時間外や夜に診察を受ける人がいる。混雑してないし待たなくてすむという自分の都合だけで医者にかかるのはよくない。子供が昨日から熱を出しているのだが、自分の勤めがあるので、

- (1) 赤ちゃんの診察で、ハイ見ましようと思わせると、ウンチでベタベタであったり、したたるほどにおむつがぬれていたりするの、いだけない。診療の前に、おむつくらい換えていくける配慮があればと、いささか抵抗を感じる。
- (2) 逆に、順番を待っている間に子供の着衣をとって準備している方は、その心づかいがうれい。そんな人は、症状の説明も簡単にして要を得ていて気持ちがいい。こちらがうっかりいい落しても、次にくる日や、熱がさがればこなくてよいかなど、大切なことをしめくくって帰っていく。
- (3) 熱があるからと着物をぬがすのをいやがり、たくりあげてへソだけ見せる人は、腹がたつ。そんなことでは、ロクな診察はできないし、いちいち言わなくても、医者はついジャケンに

なるものだ。

(4) 診察が終っても説明がすんでも次から次へと質問を続けてなかなか引きあげてくれない人も少なくない。そんな人に限って患者である子供は、とびまわっていたはずらしている。次の順番の人も看護婦もイライラしている。さかしらは、よくない。

三、症状の説明は要領よく  
適確に



子供がいつからどんな具合だったのか、聞いてもサッパリ要領を得ず、ほかのお医者さんではああした、こう言われたと言うことばかり説明して、一ツも症状を観察してない親、医者にとつては、親の言う症状が診断を半ば決定するぐらい大切なのです。勤めに出ていて、おばあちゃんに子どもを預けている人で、まかせつきりしながら、いざ子どもが病気になる、医者のお前でおばあちゃんを批難ばかりしている人もある。こういう母親はつうとましくなる。当然のことながら、こんな親に症状をきいてもさっぱりわからない。これは、大人についても共通したことで、自分のことだから、簡潔に要領よく説明してもらいたい。今回は、ポイント三まで紹介しましたが続きは次回に掲載します。

軽自動車・単車の

廃車手続きはお早めに

軽自動車税は、毎年四月一日現在の所有者に対して課税されます。単車(一二五cc以下)や農耕用の小型特殊車(トラクター、コンバイン、トラローラー)には、月割課税制度がありませんが、四月一日を過ぎて廃車手続きをしても、その年度は、一年分の税金を納めなければなりません。

軽自動車は、必ず三月三十一日までにの所有者に対して課税されます。これら単車、小型特殊車等の廃車手続きは、車のナンバープレートと印鑑を、また名義等の変更の場合は印鑑持参の上税務課で手続きしてください。

もし、納めないままにしておく、将来、あなたがお年寄りになられ老齢年金を請求されたとき、保険料を納められた期間が足りないために年金を受けることができないうことにもなりかねません。

詳しくは、町税務課へお問い合わせください。

国民年金だより

納め忘れの保険料を納めましょう

昭和五十一年四月から昭和五十二年三月までの国民年金の保険料は、もう納められましたか、まだ納めておられない方は本年四月末日までに納めましょう。

もし、納めないままにしておく、将来、あなたがお年寄りになられ老齢年金を請求されたとき、保険料を納められた期間が足りないために年金を受けることができないうことにもなりかねません。

事故によって国民年金法で定められている程度の障害者になられた場合に支給される障害年金や、不幸にしてご主人が死亡されれば母子家庭となられた場合に支給される母子年金などがありますが、これらの年金についても保険料を納めておられないと、受けることができないこととなります。このような事故が起つてからあわてて納めたのでは間に合いません。万一の事故に備えて保険料は、きめられた納期限までにきちんと納めておくことが大切です。

また、国民年金の年金額は、保険料を納められた月数によって計算される仕組みになっておりますので、納めておられない期間があればそれだけ年金額が低額となります。

今一度、保険料の納め忘れはないか、お確かめください。詳しいことは町民課国民年金係へおたすねてください。

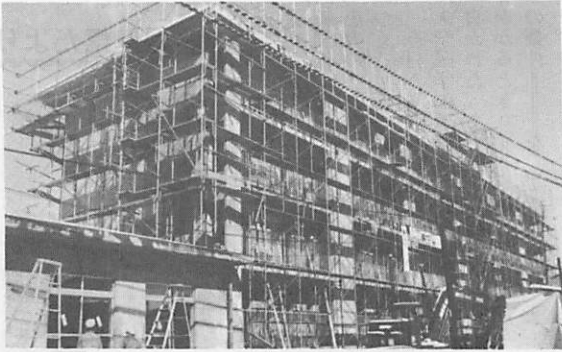

### ▲工事完成近い町営住宅

総工事費（用地費を含む）1億4,200万円で着工した町営住宅4階建24戸1棟の工事が順調に進み、3月20日完成のはこびとなりました。入居者は、町民課で抽せんにより決定し、4月1日から入居出来る予定になっています。（2月18日撮影したもの）



設置され  
応答する

電話訪問する町長



本町  
西本ミチヨさん(95)

二の宮  
金子みつえさん(75)

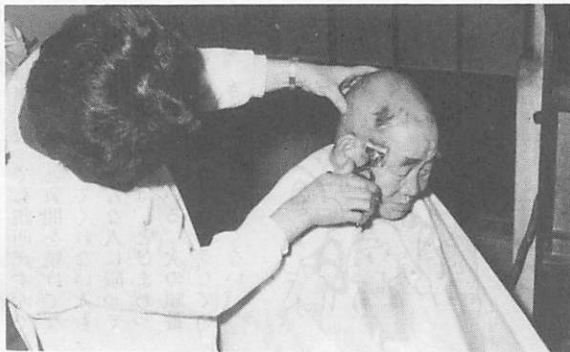

### ▲老人家庭奉仕員

#### ごくろうさん

町内には、3人の家庭奉仕員が活動しております。この奉仕員は、おとしよりの希望により週2回宅を訪問し、せんたくをはじめ、身のまわりのお世話をしています。

このたび、町社協より散髪道具もとのえられ奉仕員の手によって整髪され身のまわりをきれいにしおとしよりから大変よろこばれています。

### ▲老人福祉電話

町では、ひとり暮らし老人対策の一環として51年度、出雲地区へ3台の老人福祉電話の貸与を行います。内2台は2月4日取り付け工事が完了し、さっそく町長より「電話訪問」が行われました。

この電話は、ひとり暮らし老人に対する安否の確認、各種の相談を行うとともに、各種サービスの提供を目的として設置したもので引き続き各地区へ設置していく予定です。



▽五万円

大字堀字須路の宮本 武さんから、ご尊父、故三郎さんの香典返しの一部として

▽一万円

大字島地字中市の河村澄子さんから、ご主人、故谷一さんの香典返しの一部として

▽一万円

大字串字上串一区の山本シズエさんから、ご主人、故正次さんの香典返しの一部として

▽一万円

大字上村字大町の宇佐川 正さんから、ご尊父、故正男さんの香典返しの一部として

▽二万円

大字三谷字国木の原 彰さんから、奥様、故芳子さんの香典返しの一部として

いずれもありがとうございます。社会福祉のため役立てさせていただきます。

#### タバコは

#### 町内で買いましょう

一五〇円のタバコ一箱で、約一六円が町の収入になっていきます。

五十年一度たばこ消費税収入は、一七、二七七、七四〇円となっています。