

市報

やまぐち

昭和55年

6月15日

No.790

交通事故状況

| 種別 | 区分 | 累計 | |
|------|----|----|---------|
| | | 5月 | 本年 昨年 |
| 発生件数 | | 43 | 210 215 |
| 死亡者 | | 1 | 6 1 |
| 重傷者 | | 2 | 11 22 |
| 軽傷者 | | 44 | 226 258 |

発行 山口市役所
編集 企画部広報課
印刷 ㈱中央印刷社



C57 (重連運転) C58

全国からSLファン

6月1日、C57とC58の2台の蒸気機関車による重連が、満員の乗客を乗せた5両の客車を引っぱって、初めて山口線を快走しました。

市内で一番のSL撮影地として人気を集めている宮野仁保峠では、全国から集まった約500人のSLファンがカメラの砲列を敷き、黒煙を上げて近づくSL重連をめがけて、盛んにシャッターを切っていました。

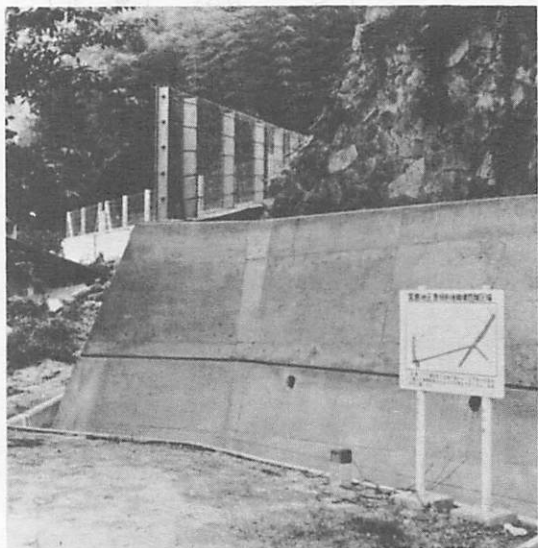

急傾斜地崩壊危険区域に設けられている防壁 (大内宮島町)

＝水防・防災計画を策定＝

長浜西海岸など 危険箇所指定

五月二十九日 市民会館で水防協議会と市防災協議会の合同会議が開かれ、今年度水防計画と地域防災計画が検討、策定されました。

福岡管区気象台の予報によると、今年の梅雨前線の活動は前半はやや弱い見込みではあるものの、局地的には大雨の降るおそれもあるとのこと。

危険箇所 (太字は新規指定)

△河川▽

- ・榎野川 石津橋上流左岸 (平川)
- ・川 百間橋上流左岸 (名田川)
- ・仁保川 石田用水いげき下流左岸 (仁保)
- ・橋両岸 (大内)
- ・間田川 面坊橋下流右岸 (大内)
- ・吉敷川 湯田大橋上流左岸 (吉敷)
- ・湯田大橋吉敷大橋間右岸 (吉敷)
- ・木崎川合流点下流左岸 (大蔵)
- ・南若川 高橋橋下流左岸 (鏡)
- ・唐樋橋上流・下流右岸 (陶)
- ・百々谷川 国道二号上流右岸

△ため池▽

- ・宮野 花ノ木
- ・平川 慶正中、明神
- ・大蔵 堂村
- ・陶 整理、大堤、八足原
- ・鑄銭司 長沢
- ・嘉川 北ノ江、鮎ヶ谷
- ・佐山 河原谷

△海岸▽

- ・昭和海岸 昭和開作樋門東西 (名田島)
- ・相原海岸 嘉川漁協東西 (嘉川)
- ・北ノ江海岸 唐樋門から嘉川漁港寄り (嘉川)
- ・長浜海岸 新橋西 (秋穂二島)
- ・岩屋海岸 岩屋部落 (秋穂二島)
- ・幸崎海岸 幸崎干拓樋門から小島開作寄り (秋穂二島)
- △漁港▽
- ・山口海岸 長浜西海岸 (秋穂二島)

合同会議では、地域防災計画も審議されました。

この防災計画では、新たに、消防署に防災無線を常設したほか、急傾斜地崩壊危険箇所として、次の十四地区を引き続き指定しました。

△急傾斜地崩壊危険箇所▽

- ・上山 (仁保)
- ・御堀、宮島町 (大内)
- ・東桜島 (宮野)
- ・古熊、木町、野田、滝町 (大蔵)

がけ崩れにも万全を

- 熊野町 (湯田)
- 中尾 (吉敷)
- 高井 (大蔵)
- 丸尾上、丸尾沖 (陶)
- 西本郷 (嘉川)

がけ崩れは、雨がやんで二、三日後に起こることもあり、事前に防げることが見つかったり、日ごろ水がでないところに水が流れたりしているときは早目に避難し、市役所へ通報してください。

市役所の交通体系

正門付近 庁舎前庭は右廻りで

市役所正門の工事が完成し、市役所へ車で行くときは、すべて正門から入り、用が済んだら右廻りで正門から出る道路から市役所への入り方、出方は左図のとおりですが、早間田、県庁方面へ出るとき、C地点では正面の信号に従って通行することになります。また、ここには二輪車専用の押しボタンが設置されています。

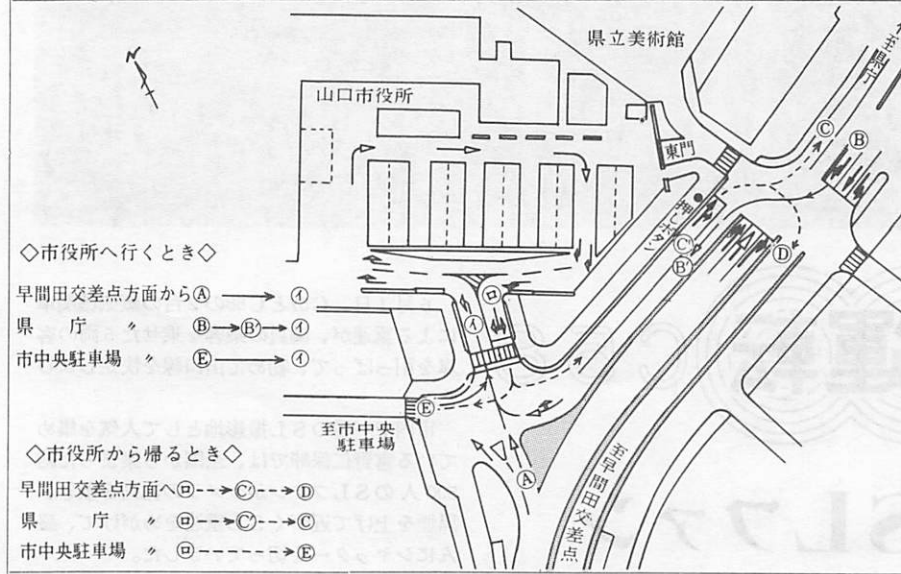

6月22日はまず投票

衆参両院議員の選挙

最高裁判官の国民審査も



あなたが政治の主人公

あなたの一票が、あなたに代わって国の政治を行う人を選びます。あなたが政治の主人公です。

わたし一人ぐらいいは……という気持ちで選挙を汚し、政治を汚すもどです。

棄権は、政治の主人公として、もつとも無責任な行動です。

選挙につきまとう黒い誘いははねのけて、明るく正しい自分の一票、選挙権を正しく使いましょ。

入場券は忘れずに…

投票は、午前七時から午後六時までです。投票開始と終了時にはサイレンを鳴らします。

投票所には、はがきから切り離した入場券を忘れずに持参しましょう。

参議院地方区の投票用紙は、二つ目の投票箱に入れていただきます。

最後に白地赤インク刷りの全国区をお渡しします。この全国区の投票用紙も地方区と同じ投票箱に入れていただきます。

せっかくの投票が無効票とならないように、投票しようとする

策や公約をよく見、よく聞き、よく考えて何ものにもとらわれない自分の意志で、悔いのない一票を投じましょう。

開票は翌日に…

今回は翌日開票です。

六月二十三日午前八時から県体育館(中園町)で行います。

問い合わせは…

たぐいま投票所入場券を郵便でお届けしています。

入場券が六月二十日になっても届かないときや、最近住所を交えられたことなどにより、投票所の場所がわからない方は、市選挙管理委員会事務局(電話二二四一—二)にお問い合わせください。

悔いのない一票を…

あなたがだれを選ぶかは、まったたくの自由です。候補者の政

投票用紙を

おまちがえなく…

投票は、最初が水色の投票用紙の衆議院選挙と、うぐいす色の投票用紙の裁判官国民審査です。一緒に同じ投票箱に入れていただきます。

次にお渡しするクリーム色の

第四期 三月一日

各期の納期内には必ず納めてください。

納める方法

お手もとには、すでに納入書をお届けしております。

納める方法は、一期毎、一年全納または三年全納がありますので、ご希望の方法で納入してください。

なお、事前に三年全納のお申し出があった人には、その納入書のみお送りしています。

共道 受益者負担金の納入を

湯田地区

山口市の公共下水道は、昭和五十七年度から、湯田地区の一部が供用開始になります。

今年度からこの地区(前町、一本松、角下市、熊野、湯屋町、元町、今井上・下の各町内)の一部の土地所有者、または、権利の対象となっている土地については、その権利者に負担金を納めていただくことになりました。

また、他の地区については、昭和五十六年度以降に納入していただくことになりました。

負担金の各納期

- 第一期 六月一日～六月三十日
- 第二期 九月一日～九月三十日
- 第三期 十二月一日～十二月二十五日

もう考えている時ではありません

明治四十四年四月二日以降に生まれた人で、国民年金に必ず加入しなければならぬのに加入していない人や、加入して

特例納付

六月三十日まで

も保険料を納めていない人などで、将来年金が受けられない人に、年金が受けられるように、特別にさかのぼって納められる制度です。この締

ボランティア養成

水曜学校受講生募集

▽期間 七月二日～七月二十三日、毎週水曜日午前九時～十一時三十分

▽場所 宮野公民館

▽対象 一般市民

▽受講料 無料

▽申し込み、問い合わせ 六月二十日まではがきか電話で、下野小路福祉センター内、市社会福祉協議会②四一〇五四三へ

六月二十一日に映画会

▽題名 ガラスのうさぎ

▽二度と悲惨な戦争をくり返さないために、母が子に語りつぐ戦争体験記

▽日時 六月二十一日、午後一時二十分、午後四時、午後六時四十分からの三回上映

▽会場 市民会館大ホール

▽料金 大人千円、大学・高校生八百円、中・小学生六百円

▽主催 「ガラスの兎」山口上映実行委員会②二一〇七六六

山口市手をつなぐ親と子のつどい福祉大会

▽日時 六月二十四日午前八時三十分から

▽場所 県身体障害者福祉センター(八幡馬場)

▽主催 手をつなぐ親の会

▽行事 学習発表や演芸大会

▽対象 養護学校、特殊学級児童や施設の子、親の会員など関係者、一般市民の参加も歓迎します。

胃がん検診

- ・日程 7月4日大歳農協、10日平川公民館、11日小鯖公民館
- ・受付時間 いずれも午前8時30分から9時30分まで
- ・料金 1,700円
- ・注意事項 受診者は、当日の朝食、水、茶、たばこ、葉など一切口にしないこと

県職員採用上級試験

- ・職種 行政、社会福祉、土木、建築、農業、農業土木、林業、衛生獣医、農業獣医、水産、機械、電気、衛生監視
- ・受験資格 昭和26年4月2日から34年4月1日までに生まれた人で、職種によっては、資格、免許が必要
- ・試験 7月20日(第一次)山口大学
- ・手続き 6月21日までに、所定の申込書で大手町7-4県人事委員会22-3111へ

防火管理者資格取得講習会

- ・日時 7月10日、11日午前9時から
- ・場所 市消防本部講堂
- ・資格 職場で管理、監督的な地位の人
- ・申し込み 6月20日までに市消防本部予防課22-1470へ

消防設備士試験

- ・日時 8月27日
- ・試験種類 甲種1類から5類、乙種1類から7類
- ・申し込み 6月16日から7月4日までに市消防本部予防課へ

県視聴覚センター映画会

- ・日時 6月28日午後1時~3時
- ・場所 県視聴覚センター(県立図書館内)
- ・プログラム 子供は自殺を予告する、十代の非行と親の責任、未成年の性、三世代家族
- ・入場料 無料

火災情報

| 種別 | 建物 | 林野 | 車両 | その他 | 計 |
|---------|-----------------------------------|----|----|-----|----|
| 5月の発生件数 | 4 | 1 | — | — | 5 |
| 今年累計 | 15 | 11 | 4 | 7 | 37 |
| 5月中発生 | たき火の不始末、たばこの不始末、子供の火遊び、2件プロパンガス爆発 | | | | |

お知らせ



昨年8月17日オープン以来多くの市民でにぎわった市民プール

六月二十五日から市民プール使用開始

大内長野の市民プールの使用を開始します。気軽にご利用ください。

施設 五十嵐競泳プール、遊泳プール

期間 六月二十五日から九月十日まで

時間 午前九時三十分から、午後〇時三十分から、午後三時三十分からの一日三回(一回二時間三十分区切りで、利用者を入れかえます)

費用 大人(高校生以上) 百円、子供(中学生以下) 五十円。団体の場合は、五十人以上二割引、百人以上三割引きです。

その他 団体、大会などの専用使用の場合は、事前に市教育委員会体育課(22-210三三五)へ申し込み、許可を受けてください。

釣ったら通報を ヒレを切ったアユ

人工飼育のアユを放流して、どのくらい生き残るかを

第2回市民俳句大会

日時 九月六日午後一時から

会場 県神社会館(野田神社境内)

作品 二句、夏季雑詠で未発表に限る

応募方法 七月二十日までに、はがきか投句用紙で、中央二丁目五十一市中央公民館へ

資格 市民が市内に勤務している人及び市俳句協会加入者

主催 市俳句協会

会費 無料、投句用紙、問い合わせは、同館22-103八へ

印かん証明などの交付は市役所へ

六月二十六日午後一時から五時まで、県庁、早間田間の電柱工事のため市役所が停電になります。停電により市役所と各出張所の電送ができないために、出張所での印かん証明や住民票などの交付ができません。出張所地区でお急ぎの人は市役所へおいでください。

作品募集

調べるために、五月十日樺野川にヒレを切ったアユ一万二千匹が、県内海栽培漁業センターなど関係者の手で放流されました。

放流したアユは、目印に背ビレと尾ビレの中間にあるアブラビレを切っています。このアユを釣った人は、樺野川漁協(25-161六)に釣った場所、月日、体長を連絡してください。

無料レントゲン検診

レントゲン車が次のとおり巡回します。都合のよい場所で受けてください。

◇対象 15歳以上の市民。ただし、学校、職場などで定期検診を受ける人と妊婦を除く。

| 月日 | 時間 | 場 | 所 |
|---------|---|-------------------------------------|--|
| 7月3日(木) | 9.20~9.50 10.00~10.30 10.40~11.10 11.20~11.50 13.20~14.00 14.10~14.40 14.50~15.20 | 西浴田 西扇 和森 小所 岡鷹の子 河原 | 福田徳一宅前 本広正義宅横 和西会館 創芸社前 宮崎精米所前 鷹の子会館 公民館 |
| 7月4日(金) | 9.20~9.50 10.00~10.30 10.40~11.10 11.20~11.50 13.30~14.00 14.10~14.30 14.40~15.10 | 今宿東 今宿道上 道大 村南 四辻 | 村上幹生宅前 るりがくえん 公民館 松尾電材店前 久重智子宅前 岡本商店横 鑄銭司出張所 |
| 7月7日(月) | 9.40~10.00 10.10~10.30 10.40~11.10 | 幸小 崎島 | 正木道晴宅前 福岡正男宅横 二島消防倉庫前 |