

市報

やまぐち

昭和55年

10月15日

No.798

交通事故状況			
種別	区分	累計	
		9月	本年 昨年
発生件数		50	417 421
死亡者		1	13 5
重傷者		2	32 34
軽傷者		61	457 500

発行 山口市役所
編集 企画部広報課
印刷 (有)中央印刷社



市民の声を明日の市政へ ひざを交えて懇談

市政の現況と今後の課題をより多くの市民に知っていただくとともに、各地区からの要望などを市政に反映しようという趣旨で、9月2日の仁保地区を皮切りに、市内14か所で市政懇談会を開催しました。

懇談会には、市から市長をはじめ、助役、教育長、水道局長や各部長らが、それぞれの会場に出向きました。

また、地元からは、町内会長、市政協力委員、民生委員、公民館運営審議会委員や婦人会、PTAの役員などが出席し、そ

れぞれの立場から市政への質問や要望が出されました。

地区の要望で多かったのは、道路や水路の改良、ゴミの収集、交通安全施設の設置といった生活環境問題のほか、学校教育施設の拡充整備に関することでした。特に農村部では、冷夏対策が、どの地区でも切実な問題としてあがっていました。

また、市街地、農村部ともこれからの上・下水道計画に高い関心が示されました。

(写真は、10月4日陶地区の市政懇談会)

助け合って 住みよい 町づくり

— 障害者福祉都市の指定を受けて —

市は、今年度国から障害者福祉都市の指定を受け、生活環境の改善、在宅福祉サービスの充実、障害児の早期発見・早期療育および市民啓発の各事業を、総合的に、また多角的に推進し、障害者の住みよい町づくりを進めることにしました。

この事業は、身体障害者福祉法制定三十周年を記念して、昭和五十四年度

に創設された国の補助事業で、人口がおおむね十万以上の市が受けることができるものです。事業の期間は、昭和五十五年と五十六年度の二年間とされています。

そこで、障害者が地域社会の一員として、どうしたらよりよい家庭生活が営めるか、また社会参加ができるかをみんなで考えてみましょう。

愛と真心のこもった市民の協力を

障害者の願い「積極的 に社会参加がしたい」

障害者は、心身に障害があるために、精神上・身体上にさまざまな不利な条件を背負っています。そのことが、地域社会で生活するうえで、経済的、社会的障害となつて、困難な問題をかかえることになっていきます。障害者も一人の社会人として家庭や地域で生活し、積極的に社会参加をしたいということは共通の願いです。

最近、障害者をとりまく環境

はしだいに整備されつつありますが、まだまだ十分ではありません。障害者の社会参加をはばんでおり、その行動を消極的にしています。

環境改善を中心に 四つの事業を柱に推進

このため、障害者団体の代表者や保健医療団体、学識経験者などで構成した障害者福祉都市推進協議会（会長・古野隆行市社会福祉協議会長）をつくり、それぞれの専門分野の意見をききながら事業を推進することに

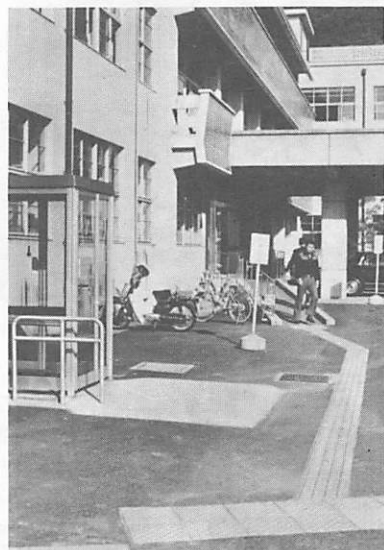

整備された市役所玄関前の公共電話ボックスと誘導点字ブロック。スロープもさらに整備されます

しました。

事業は、生活環境改善事業として公共施設の構造設備、道路交通安全施設などの改善、障害者福祉サービス事業として在宅福祉サービス、ボランティアの養成や活動用具の購入、心身障害児早期療育推進事業として早期療育専門部会の設置、市民啓発のためのパンフレットによるPRなどが考えられます。

障害者の住みよい 町づくりのために

障害者の住みよい、明るい町とはどういうことでしょうか。建物や道路といった物的環境の整備だけで足りるものではありません。そこに住む人々の心のかような愛の精神がなければ、ただの冷たい作られた施設にすぎなくなります。

このため、障害者団体の代表者や保健医療団体、学識経験者などで構成した障害者福祉都市推進協議会（会長・古野隆行市社会福祉協議会長）をつくり、それぞれの専門分野の意見をききながら事業を推進することに

「障害者福祉都市」それは市民の理解と協力があって初めて根づくものです。

障害者のための町づくりが、物心両面で確立するようお互いに努力したいものです。

市立幼稚園入園希望者へ

説明会を開きます

来年度の市立幼稚園入園願書の受付は、十二月一日から八日まで行いますが（詳細は十一月一日号市報に掲載の予定）、平川・宮野・小鯖・吉敷・大内の市立幼稚園に入園希望の保護者を対象に、次のとおり説明会を開きます。

日 程 ()内は定員

▽十月二十日平川(二二〇)▽
十月二十一日宮野(二二〇)・
小鯖(四〇)▽十月二十八日吉敷(八〇)・大内(八〇)

小学校入学児童の健康診断

通知書が届かない人は ご連絡を

来年四月、小学校に入学する児童の就学時健康診断を、次のとおり行います。

該当するのは、昭和四十九年四月二日から五十年四月一日までに生まれた児童、就学義務猶予の認可を受け現在入学していない児童、日本国籍

をもたない児童で入学児に該当し、保護者から申し出のあったものです。

該当者で、通知書が健康診断実施日の一週間前までに届かない場合は、市教育委員会学校教育課(二二四一一へお問い合せください)。

日 程 表

小学校名	日		時 受付時間
	月	日	
仁保	11.	20	12:00~12:40
宮野	11.	21	13:00~13:30
大野	11.	20	12:20~13:30
白殿	11.	14	12:30~13:00
湯石	11.	26	12:30~13:00
良田	11.	19	12:00~12:30
大城	11.	11	12:00~12:30
平川	11.	13	12:10~12:50
小川	11.	13	12:30~12:50
大内	11.	27	12:00~13:00
銭司	11.	5	12:30~12:50
陶	11.	19	12:30~13:00
名田	11.	18	13:00~13:30
二島	11.	26	12:00~12:30
嘉川	11.	20	13:00~13:30
興進	11.	13	13:00~13:30
佐山	11.	11	12:30~12:50

市美術展覧会

7部門 216点が出展

市長賞大和信昭さんに輝く

二十三日を迎えた「山口市美術展覧会」が十月三日から四日間、市民会館で開かれ、いづれ劣らぬ力作ぞろいでの観賞者を楽しませました。

今回は、日本画・写真・工芸など七部門に二一六の作品が出展され、審査の結果次の二十五人が入賞しました。

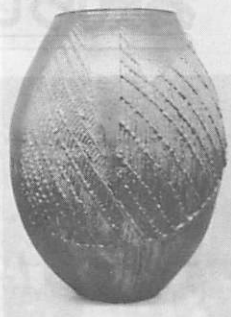

市長賞の大和信昭作「線のある壺」

次の人が人権擁護委員にられました。人権にかかわる問題については、気軽に相談ください。

人権擁護委員に

末宗照彦 白石二丁目二番二号
末永フミコ 仁保下郷三四七〇番地ノ一
○番地ノ一
○番地ノ一
○番地ノ一

人権擁護委員は、次のような

仕事をします。自由人権思想の啓もう、宣伝。民間における人権擁護運動の助長。人権侵犯事件救済のための調査、情報収集と法務大臣への報告、関係機関への勧告。貧困者に対する訴訟援助や適切な救済措置を講ずることなど。

▽市長賞 工芸 大和信昭(宮野) 洋画 前田千津子(錦町) 教育賞 日本画 神成佑子(宮野) 写真 小笠原春雄(道場門前) 書 森園正子(駅通り) 二丁目) 文化協会賞 写真 福田勝巳(平川) 教育委員賞 日本画 大田静香(朝倉町) 村田みどり(前町) 洋画 大野和規(中町) 稲木美代子(三の宮) 工芸 大和吉孝(宮野) 書 六戸多恵子(小幡) 斉藤恭子(熊野町) 写真 山本厚彦(阿東町) 藤村盛文(阿東町) 文化協会賞 日本画 小林美代子(宮島町) 町田英子(大内) 洋画



市長賞の前田千津子作「量峰」

田島佐栄子(熊野町) 松岡孝史(古熊) 彫刻 大和信昭(宮野) 工芸 塩見厳(本町) 大和稔(宮野) 書 佐藤千鶴子(湯田温泉) 二丁目) 写真 久保正秋(宮野) デザイン 田中保彦(平川) また、作品を審査した審査員から次のような講評がありました。

△日本画 例年に比べ作品が大きくなり、意欲的に制作に取

り組んだところがうかがえ、作品全体もレベルアップしている。しかし、市内には同好者がたくさんおられるので、もっと出品してほしい。

△洋画 出品点数も安定して多くなり、内容も充実してきた。しかし、もっと多くの人が出品してほしい。

△彫刻 二点の出品数では寂しい。本格的にやっている以外の人にも挑戦してほしい。

△工芸・デザイン 趣味で楽しめる人はい多いが、手工芸的なものでもなくとも本格的なものを追求してほしい。そして、プロを目指す人はもっと勉強を。

△書 作品が多様化し、例年より力作が多くなっているが、基礎的なもの、中国古典あたりをうんと勉強してほしい。

△写真 技術的には目覚ましい向上がみられ、しかも一つの傾向に偏らず、バラエティに富んでいる。

しかし、内容的にはもっと訴える力作がほしい。



「私たちのまち山口」業務地域として変ぼうする大歳地区を紹介

市では、毎週日曜日午前十一時五十分から五十分間、TYSテレビで「私たちのまち山口」を放映しています。

十月二十六日と十一月九日は、野鳥の姿が見られる樺野川流域とは対照的に、国道九号線

お知らせ

●秋の風扇山縦走ハイキング参加者募集
日時 十月二十六日(日) 午前八時三十分までに市民会館広場に集合(雨天中止)
コース 市民会館前からバスで西鳳山登山口→西鳳山(鳳山)→東鳳山→頂上→頂上で解散
対象 一般市民一八〇人
申し込み 亀山町二一市教育委員会体育課(二二〇二八五へ。定員になり次第締め切り)
その他 参加料は無料

●親と子のふれあい「親子スケッチ大会」参加者募集
市青少年育成会議では、秋空のもとで親と子が楽しくふれあう場として、親子スケッチ大会を開催します。
日時 十月二十六日午前十時から(雨天中止)
場所 亀山公園毛公銅像前

●参加資格 小学生と父母
●持参品 絵を描く道具(画板、絵の具、クレヨンなど自由) 昼弁当持参
●その他 画用紙は主催者で準備します。参加料は無料
参加希望者は直接現地に
●県立美術館開館一周年記念「近代洋画の人間像」展
県立美術館の開館一周年を記念して、日本美術史を代表する近代の洋画家たちの描き出した人間像の作品約九十点を展示するものです。
期間 十月十八日から十一月三十日まで(ただし、十一月三日と二十四日を除く)

●月曜日は休館
場所 県立美術館
入場料 一般六百円、高・大生四百円、小・中生三百円
●山口芸術短期大学特別演奏会
創作組曲「吉田松陰」公演
山口芸術短期大学では、吉田松陰生誕百五十年祭にちなみ、下田踏海(とうかい)から処刑されるまでの姿を独唱や合唱、管弦楽にナレーションを織りまぜながら書いた自作創作の組曲「吉田松陰」を公演します。
日時 十月二十二日午後六時三十分から
場所 市民会館大ホール
入場料 千円

●移動援護相談会が開かれます
戦没者遺族、旧軍人、軍属、準軍属の皆さんのために、相談会が開かれます。当日は、県援護老人課担当職員が相談に応じます。お気軽におこしください。
日時 十月二十七日午前十時から午後三時まで
場所 市役所内市民ホール
相談内容 恩給、扶助料、障害年金、遺族年金など

●自動車運転免許講習会
山口交通安全協会主催で運転免許講習会が開かれます。免許を持っていない人は、ぜひお受けください。
日程 十月二十八日良城小学校、三十一日大歳小学校、十一月四日仁保小学校、十日平川小学校
いずれも時間は、午後七時から九時までです。

●訂正 前号「梅光女学院大学文化講演会」の国分道一教授は、国分直一教授の誤りです。

松くい虫を駆除しましょう いまが松くい虫の幼虫を駆除する最も良い時期です。被害を受けた松は切り倒し、焼くか薬剤を散布するかしましょう。

インフルエンザ予防注射

- ・対象者 3歳から6歳までの保育所、幼稚園にかよう幼児
- ・料金 無料
- ・できない幼児 有熱患者、病後衰弱者、アレルギー・けいれん性体質者。その他医師が不適応とした幼児

場 所	1回目	2回目	時 間
市福祉センター	11月5日	12月3日	13.30~15.00
熊野町 急病診療所	11月6日	12月4日	"
市役所内 市民ホール	11月7日	12月5日	"
仁小 幼稚園	10月21日	11月18日	13.30~14.00
保内 幼稚園	11月7日	12月5日	13.00~13.45
大宮 幼稚園	11月13日	12月11日	13.30~15.00
吉敷 幼稚園	11月4日	12月2日	13.00~14.00
平川 幼稚園	10月22日	11月21日	14.00~15.00
大陶 公民館	10月30日	11月28日	13.00~14.00
大陶 公民館	10月29日	11月26日	13.00~14.30
大陶 公民館	11月6日	12月3日	13.30~14.30
大陶 公民館	10月29日	11月26日	13.00~13.30
大陶 公民館	11月26日	12月23日	14.00~15.00
大陶 公民館	10月22日	11月19日	14.00~15.00
大陶 公民館	11月4日	12月2日	13.30~15.00
大陶 公民館	10月29日	11月19日	13.30~14.30

火 災 情 報

種別	建物	林野	車両	その他	計
9月中の発生件数	4	—	—	—	4
今年累計	22	11	5	8	46
9月中の出火原因	アイロンの過熱、ライター、ガソリン引火など				

山口市医師会では、次のとおり市民健康診断を行います。日ごろ健康に不安をお持ちの人はよい機会ですから、どうぞ検診をお受けください。

日時 十月二十二日(水) 午後一時から三時まで

場所 市医師会健康管理センター(湯田温泉五丁目)

内容・料金 一般検診(聴打診、血圧測定、検尿、胸部間接撮影)千六百元、循環器検診A(一般検診と心電図)二千三百円、循環器検診B(循環器Aと血清タンパクとコレステロール)二千八百円

市民健康診断

お知らせ



今年7月の巡回天文教室。宇宙に夢をと多くの市民でにぎわいました

◆天文教室
日時 十一月一日・八日・十日
市児童文化センター主催の天文教室と楽焼講座の受講者を次のとおり募集します。両講座とも申し込みは同センター(電話二一四二八五)。定員になり次第締め切ります。

◆楽焼講座
日時 十一月九日、十二月七日
時間はいずれも午前九時三十分から二時

◆成人病検診
胃ガンと循環器
期日・場所 十月二十九日ふしの会館(三和町) 三十日・三十一日児童文化センター(湯田温泉五丁目) 十一月六日・七日大内公民館

受付時間 いずれも午前八時三十分から九時三十分まで

注意事項 胃ガンの受診者は、当日の朝食や水、たばこ、薬などを口にしないこと

◆天文教室
日時 十一月一日・八日・十日
市児童文化センター主催の天文教室と楽焼講座の受講者を次のとおり募集します。両講座とも申し込みは同センター(電話二一四二八五)。定員になり次第締め切ります。

五日・二十二日 時間はいずれも午後七時から二時
場所 児童文化センター(湯田温泉五丁目)

対象者 小学五年以上の市民
講師 横田博日本天文学会員
定員・会費 五十人・無料
持参品 筆記用具(持っていない人は星図や星座早見など)

天文・楽焼講座 受講者募集

小児マヒ生ワクチンの服用

- ・対象者 <新規>昭和55年1月21日から7月20日までに生まれた幼児 <2回目>昭和54年7月21日から55年1月20日までに生まれた幼児 <その他>4歳までの服用にもれた幼児
- ・その他 料金は無料。有熱、下痢、病後衰弱などの幼児はできません

月 日	場 所	時 間
10月22日	市役所内 市民ホール	13.00~14.00
	大歳出張所	14.30~15.00
	吉敷出張所	15.30~16.00
10月23日	市福祉センター	13.30~14.00
	宮野出張所	14.30~15.00
	仁保生活改善センター	15.30~16.00
10月24日	熊野町 急病診療所	13.30~14.00
	大小内出張所	14.30~15.00 15.30~16.00
10月27日	平川出張所	13.30~14.00
	嘉佐川公民館	14.30~15.00 15.30~16.00
10月28日	陶公民館	13.30~13.50
	鑄銭島	14.10~14.30
	二名田島	14.50~15.10 15.30~15.50
10月31日	市役所内 市民ホール	13.00~14.00
	嘉名島公民館	14.30~15.00 15.20~15.50

無料レントゲン検診

次のとおり、大殿、白石地区にレントゲン車が巡回します。都合のよい場所で検診を受けてください。対象者は15歳以上の市民。ただし、学校、職場などで定期検診を受ける人と妊婦を除きます。

◇ 大 殿 ◇

月 日	時 間	場 所
10月29日	9.30~9.50	天花畑 公会堂前
	10.00~10.40	天花畑 俊龍寺駐車場
	10.50~11.30	上野小路 福田初次宅横
	13.20~13.50	瀧町 大神宮前
	14.00~14.30	水の上町 労働基準局前

月 日	時 間	場 所
10月30日	9.20~9.50	下野小路 市福祉センター
	10.00~10.40	上野小路 八坂神社前
	10.50~11.30	大殿大路 龍福寺前
	13.20~14.10	後河原 鴻城病院前
	14.20~15.00	野田 野田神社入口

月 日	時 間	場 所
10月31日	9.20~10.00	金古首町 三の宮一丁目 ザビエル公園前
	10.10~10.50	道祖町 小川原製薬工場 駐車場
	11.00~11.30	道祖町 大殿中学校
	13.20~14.00	吉熊一丁目 田中鮮魚店前
	14.10~14.50	大市町 末永天正堂

◇ 白 石 ◇

月 日	時 間	場 所
11月4日	9.20~10.00	米屋町 第一勧銀駐車場
	10.10~10.40	本町 浩文社横
	10.50~11.30	惣太夫町 国鉄アット内
	13.20~14.00	東山二丁目 東山保育園
	14.10~14.40	駅通り二丁目 市営駐車場
11月5日	9.10~9.50	酒場門前二丁目 金竜館前
	10.00~10.40	糸米一丁目 山口高校止門前
	10.50~11.30	白石三丁目 沢商店前
	13.20~14.00	木戸神社入口 木戸神社前
	14.10~15.00	中央五丁目 NHK山口放送局裏
11月6日	9.30~10.00	惣太夫町 オノニツト正門前
	10.10~10.50	旭通り一丁目 三宅商店前
	11.00~11.40	中央五丁目 徳田建設事務所前
	13.10~13.50	市役所市民ホール横
	14.00~14.40	亀山町 西日本新聞社前
14.50~15.30	黄金町 防長堂前	