

人の動き

(3月1日現在)

人口	112,738	(+81)
男	54,015	(+37)
女	58,723	(+44)
世帯数	38,505	(-8)

() 内は前月との比較

発行所 山口市役所
 編集 企画部広報課
 印刷 (有)中央印刷社



明るいクリーム色をした建物の全景

新しい人づくりの館

佐山公民館が完成

佐山公民館と出張所の全面改築工事が、三月上旬に完成。面目を一新した明るいクリーム色のモダンな建物に生まれ変わり、三月十一日から業務を開始しました。

完成した建物は、鉄筋コンクリート造り二階建てで、延面積四百七十七平方メートル。このうち公民館が三百八十四平方メートル、出張所が三十三平方メートルとなっており、生涯教育と人づくりの場として

の公民館が建物の大部分をしめています。

間取りは、一階に出張所事務室、公民館事務室、会議室、調理実習室、料理の実習ができる調理実習室、二階に和室、図書室、映画なども上映でき百人位収容できる視聴覚室兼講堂となっています。

四月中旬には、周辺の環境整備が終り、駐車場も備わったものになります。



2階の視聴覚室兼講座室

三月四日に開会した市議会定例会は、二十五日に本会議を再開し、初日に提案された三十九議案と、最終日に上程された教育委員の選任の同意を求める議案など三議案の討

論、採決を行い、原案どおり可決・承認し、全日程を終りました。このうち新年度予算は次号で紹介しますが、そのほかの主なことは次のとおりです。

55年度一般会計計
6億6千8百余万元追加

昭和五十五年一般会計予算に、六億六千八百九十三万五千円を追加し、予算総額は百九十三億六千三百二十八万三千円になりました。

市議会(定例会)の結果

建設事業費確定に係る県中部環境施設組合負担金二千八百三十

八百四十余万円などを追加したほか、下水道事業特別会計の繰出金を二百七十余万円減額しました。

歳入の主なもの、国庫支出金、県支出金二千三百二十余万

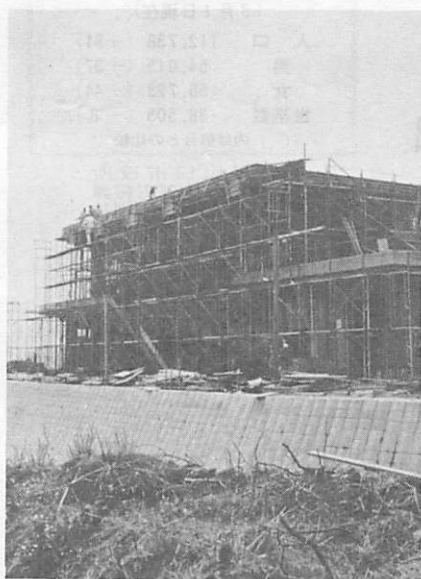

秋穂二島長浜地区に建設を進めている老人憩の家、潮寿荘の完成も近い

水の上町など、10路線を市道に 54年度の決算を認定

老人憩の家、潮寿荘の宿泊料1300円

秋穂二島長浜地区に建設を進めている老人憩の家潮寿荘の特別会計の決算が、市議会

54年度の決算を認定

成に伴う、利用料と宿泊料が決まりました。

昭和三十四年度の一般会計、特別会計の決算が、市議会

利用できる時間は午前九時三十分から午後五時まで、利用料は一人につき、三十人未満の場合は五十円、三十人以上の場合は三十円です。

昭和三十四年度の一般会計、特別会計の決算が、市議会

宿泊時間は午後五時から翌日の午前九時三十分までで、宿泊料は一人一泊につき千三百円です。

昭和三十四年度の一般会計、特別会計の決算が、市議会

7路線を廃止し
10路線を市道に

昭和三十四年度の一般会計、特別会計の決算が、市議会

路線の一部が国道の区域となる湯田中学校線を廃止し、新たに路線を延長して認定した峠の下線など、次の十路線が市道に

昭和三十四年度の一般会計、特別会計の決算が、市議会

市では障害者福祉サービスの一環として、重度心身障害者がタクシーを利用した場合に、料金の一部を助成する「福祉タクシー」の制度を、四月一日から実施することになりました。

4月1日から 福祉タクシー制度発足

き一枚の利用券を運転者に渡すと料金が三百円助成されます。利用券は該当者の申請により、年間四十八枚を一括配布します。利用できるタクシーは、いさむや、大隅、嘉川、スマス、中司、三浦、山野、山口交通、湯田の九社です。なお、この制度の案内書と利用券交付申請書を該当者にお送りしますので、希望される人は市役所福祉課(亀山町二一電二一四一一)へ申請書を出してください。

4/1~4/10 と「メッセージ」を展示

山口市とスペインのパンプローナ市との姉妹都市提携一周年を記念して、二月十二日から十五日までの四日間、市民会館展示ホールで開催した「パンプローナ展」に、パンプローナから運来していた「子供の絵」四十二点と「メッセージ」二十四点と「メッセージ」を寄せてくれた、パンプローナ市の市民と友情の輪を広げる文通コーナー

「展示内容」。パンプローナ市の市民と友情の輪を広げる文通コーナー。姉妹都市一周年を記念して、堀市長ら一行がパンプローナ市を訪問したときの記録写真五十点

「メッセージ」を寄せてくれた、パンプローナ市の市民と友情の輪を広げる文通コーナー

「メッセージ」を寄せてくれた、パンプローナ市の市民と友情の輪を広げる文通コーナー

昭和三十四年度の一般会計、特別会計の決算が、市議会

昭和三十四年度の一般会計、特別会計の決算が、市議会

新水道料金表

量水器口径	基本料金 (1か月)	従量料金
13ミリメートル	430円	(1) 口径13ミリメートルから25ミリメートルまでは1か月の使用水量が8立方メートルまで250円とし、これを超える9立方メートルから15立方メートルまでは1立方メートルごとに75円、16立方メートルから20立方メートルまでは1立方メートルごとに105円、21立方メートル以上は1立方メートルごとに160円とする。
20ミリメートル	760円	
25ミリメートル	1,070円	
40ミリメートル	2,700円	
50ミリメートル	4,700円	(2) 口径40ミリメートル以上は1立方メートルごとに160円とする。
75ミリメートル	9,700円	(3) 公衆浴場用は1か月の使用水量150立方メートルまでは2,000円とし、これを超える1立方メートルごとに50円とする。
100ミリメートル	16,000円	
150ミリメートル	34,400円	(4) 臨時用(工事その他の理由により一時的に水道を使用する場合をいう。)は、1か月の使用水量10立方メートルまで2,400円とし、これを超える1立方メートルごとに240円とする。
200ミリメートル	48,400円	

4月1日から 水道料金、市民会館使用料を改定

三月の市議会定例会で、水道料金と市民会館の使用料を改定することが決まり、四月一日から実施することになりました。

水道料金の改定率は全体で三・〇三%ですが、家庭用の一か月平均使用料十七立方メートルは三二・九%とわずかに低率になっています。

新料金の三、四月分と四、五月分の料金は、新旧料金を日割で計算します。

料金は、基本料金に従量料金を加えたもので、基本料金は水を使っても使わなくても払ってもらう料金で、従量料金は、使用水量に応じて支払ってもらう料金です。

川西水道(嘉川、佐山)と山口市秋穂町水道企業団(陶、鑄鏡司、名田島、秋穂二島)の料金と実施日も同様に改正されます。

なお、川西水道と山口市秋穂町水道企業団の四月検針分の水道料金は、四月分として新旧料金を日割で計算します。

水道料金計算例 (1か月)	料金		従量料金 (円)	水道料金 (円)
	水量	基本料金 (円)		
8立方メートル内使用	430	250		680
15立方メートル使用	430	250	525(75×7立方メートル)	1,205
20立方メートル使用	430	250	1,050{(75×7立方メートル) (105×5立方メートル)}	1,730
25立方メートル使用	430	250	1,850{(75×7立方メートル) (105×5立方メートル) (160×5立方メートル)}	2,530

市民会館新使用料

時間区分 使用区分	午前		午後	夜間	昼間	午後及び 夜間	全日	備考
	午前9時から正午まで	午後1時から午後5時まで	午後6時から午後10時まで	午前9時から午後5時まで	午後1時から午後10時まで	午前9時から午後10時まで		
大ホール	平日	15,000円	26,000円	33,000円	36,000円	54,000円	63,000円	控室、ロビーを含む
	土、日曜日 祝日、休日	18,000円	32,000円	39,000円	45,000円	63,000円	76,000円	
小ホール	平日	5,000円	9,000円	11,000円	12,000円	18,000円	21,000円	控室を含む
	土、日曜日 祝日、休日	6,000円	11,000円	12,000円	16,000円	22,000円	26,000円	
大ホールロビー		8,000円	10,000円	12,000円	15,000円	17,000円	20,000円	
展示ホール		3,000円	5,000円	6,000円	8,000円	10,000円	12,000円	
会議室		1,200円	1,600円	2,000円	2,400円	3,000円	3,600円	
第一控室		200円	400円	400円	600円	800円	900円	
第二控室		200円	400円	400円	600円	800円	900円	
第三控室		200円	400円	400円	600円	800円	900円	
第四控室		400円	800円	800円	1,100円	1,500円	1,800円	
小ホール控室(1階)		200円	400円	400円	600円	800円	900円	
小ホール控室(2階)		200円	400円	400円	600円	800円	900円	

文化の殿堂として利用されている市民会館

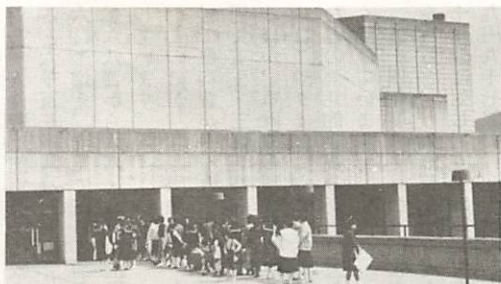

4月から市政の紹介

「私たちのまち山口」

市では、毎週日曜日午前十一時五十分から五分間、TBSテレビで「私たちのまち山口」を放映しています。

四月からはこれまでの「地区巡り」にかわって、市役所の仕事の内容をお知らせする「市政の紹介」と、市内の文化財を知っていただくために「文化財の紹介」をします。

番組の終りには「市からのお知らせ」をします。

なお、紹介する内容は逐次市報でお知らせします。

お知らせも放映します。

四月五日と十九日は、「障害者に住みよいまちづくり」をキャッチフレーズに進めている市庁舎・市民会館の施設改善の模様や音響信号機の設置などを、十二日は七脚の碑や井上馨公の銅像などを紹介します。

市民ぐるみで守る “市民の足”確保にご協力を 市営バス自主再建に懸命

市営バスは、昭和四十一年度から五十三年度までに、二回にわたり公営企業法による再建にとりくみ、経営の建て直しに努力しましたが、再建計画を終えた次年度の五十四年度には、一億六千八百余万円の赤字決算になりました。

そこで今回は、昭和五十四年度の決算書による市監査委員の審査意見と社団法人日本経営協会から提出された経営診断を紹介しながら、どうしたらバス離れにストップをかけ、市民の足“市営バスを守る”ことができるか考えてみましょう。



市民のみなさん市営バスをご利用ください

市民のバス離れ続く

昭和五十四年度の市営バスの収入は八億五千五百万円、支出は十億一千八百七十五万四千円、差引き一億六千八百二十五万四千円の赤字になりました。これを五十三年度と比較すると、収入では一億三千四百八十万五千円(一三・七%)の減収になっています。

主なものを費目別に前年度と比較してみると、乗合自動車運賃は昭和五十五年一月十日から運賃改定(平均賃率一六・三%アップ)を実施したものの、乗客の減少により二百九十二万七千円(〇・五%)の減収になっています。

貸切運賃では、九百五十二万一千円(二二・四%)の増収になっていますが、これは貸切運賃の改定、さらに文化バスの定着と、貸切りバスは「市営バスで」という機運が高まったことなどが考えられます。

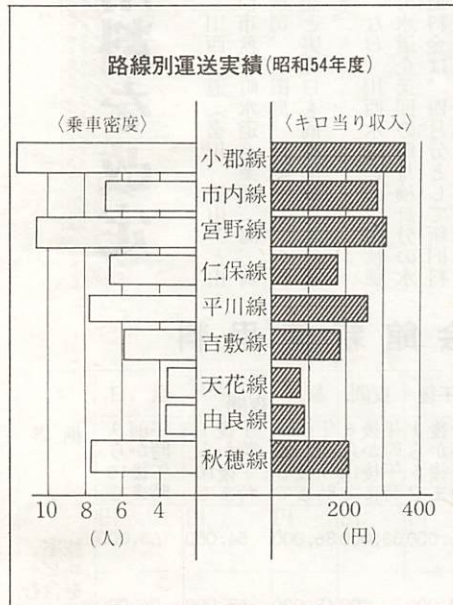

特に収入減の大きな原因は、五十三年度で再建計画が終了し自主再建になったことで、一般会計からの補助金などが一億一千六百五十五万五千円(五六・五%)減少したことがあげられます。

支出では、支払利息が七百三十五万七千円(二七・四%)、

輸送人員では一日平均、五十四年度が一万二千二百六十六人に比較すると七百人(五・四%)の減になっています。

減価償却費が三千五百二十三万一千円(二五・八%)減ったのに対し、人件費は前年度に比較すると六千三百三十八万七千円(九・六%)増え、支出に占める割合が六八%から六八・八%に上昇しています。

このほか、国際原油価格の上昇で燃料費が一千九百四十二万(五三・三%)増となっているほか、車両の修理代(四二・一%)やタイヤ(六二・九%)などの消耗的経費の支出が大きく伸びています。

五十四年度のキロ当りの収支をみると、収入三百七十五円六十六銭に対して支出は四百四十九円九十七銭で、七十四円三十一銭の損失になっています。すなわち、バスが一歩走ることになり約七十四円の赤字がでることになります。



「湯田は湯の町湯の香に暮れて、お湯に話の花が咲く。とうたわれたこの湯田温泉は、今から...」白い手袋を手に、明るい親しみのある笑顔で説明を続ける、ママさんガイド



市営バスの
ママさんガイド

田中 順子 さん

「学校が休みになると、子ども連れのお客が多くなります。説明も家族的なふんわり感になります。ガイドをやっているんですけど、嬉しなのは、お客さんの拍手とバスを降りられるとき感謝の言葉をいただいたときです。」田中さんはこう語りました。

の田中順子さん。市内定期観光バスのガイドを六年間続けています。

家庭では妻として、二児の母として忙がしい毎日を送っています。

子どもが小さい時には家事と育児に追われ休んでいましたが、結婚前に二年勤めたガイドの楽しさが忘れられず、再び職場に復帰しています。

純白で清らかな感じがする「こぶしの花」。ほころび始めは、赤児の拳を連想させるのでこの名があります。

春先にかけて、葉のない枯木のような木のこずえに、青白い大形の香り高い花を開きます。

こぶしは落葉樹で、寒冷地に多く、市内でも南部ではあまりみかけることができませんが、山口の市街地から約十



二つ入った、仁保北河内部落を通る県道からは、両側の山々に点々と白い花をつけた様子が見られます。雑木との間にいっせいに白く咲き乱れた様子は、まことに見事なものです。花の寿命は二週間位に限度です。

立ちゆか辛夷の苦行く
如し
虚子

(5)

これを路線別にみると、増加した路線はわずかに仁保線の二・〇割のみで、減少した主な路線は市内線九・六割、小郡線三・七割、宮野線五・八割、秋穂線一・二・三割、平川線四・〇割になっていきます。

貸切りバスについては一・二割とわずかに増加しています。乗車密度をみると小郡線の十一・五人がトップで、最低は天

花線二・五人。バスが走っている九路線の平均乗車人員は約七人、つまり、四、五十人乗りのバスに七人乗せて走っていることになりま

昭和三十七、八年がピークだった乗客は、マイカーの普及、民営バスとの競争により減少しつつありますが、公営企業の立場から採算路線の切り捨てができない悩みがあります。

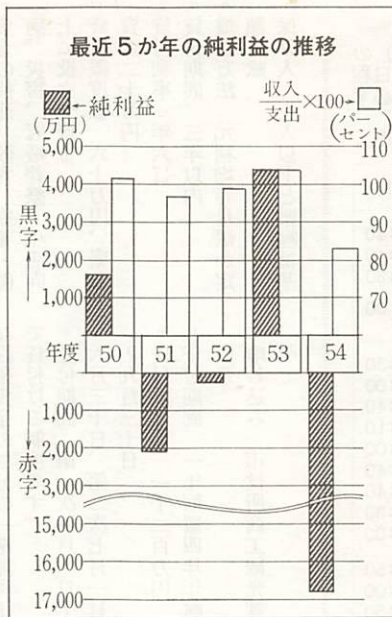

厳しい経営診断報告

監査委員の審査意見書は、「給与水準の格差の是正や燃料費等の高騰による経費の増大と、市民のバス離れによる乗車人員の減少の影響が極めて大きく、収支改善のための運賃改定すら、逆効果となって、自転車やマイカーへ切り替えを促す結果となつている」とし、今後の課題として「バス離れを食い止めるために、常識的な対策以上に、市民総ぐるみの努力で新しい視野に立った施策が必要である」と指摘しています。

昨年九月、社団法人日本経営協会に経営診断を依頼した報告書によると、現在のままの経営を続けると昭和六十年度的に累積赤字は三十億円となり、市営バス事業の倒産は必至であると指摘しています。

今後バス事業の運営を続けていくためには、採算性を確保しなければ公共性を貫くことは不可能になるとしています。

そのためには「乗車効率の悪い時刻での運行の廃止、統合または他の交通機関との重合、不

採算路線の廃止または休止」、「スクールバスの性格をもつ系統について、市からの運行受託方式による、運行本数分の一般会計からの補助金の繰入れ」、「市職員および市民の市営バス事業の増収対策についての協力」の三つの方法が不可決であるとしています。

これでもなお、採算性の確保が不可能であれば、スクールバス以外の系統の全面的廃止以外に方法はないと厳しい診断報告をしています。

障害者の実態を知ろう

こまやかな心づかいを

体の不自由な人びとへのエチケットとして、次のようなことが考えられます。

障害者に共通する基本的事項

▽ 体の不自由な人やちえおくれの人に対するお手伝いは、人間として当然の行いです。特に意識することなく、ごく自然な気持ちでお手伝いしたいものです。

▽ 障害のあるなしにかかわらず人間はみんなお互いに助けられて生きているものです。

▽ 一人ひとりが別々の人格であることを認識することが障害者に対するエチケットです。

▽ 体の不自由な人や、ちえおくれの人が、困っているのを見かけたら、その人が何をしたいかを聞くことが大切です。必要以上に手を出すことは、親切でなく、おせっかいとなり、自立を妨げます。

▽ 体の不自由な人は、人に迷惑をかけるのをとても心苦しく思うものです。それだけにこまやかな心づかいが必要です。

福祉事務所からのお知らせ

難聴の人や言葉の不自由な人の日常生活の不便を少しでも解消していただくため、ろうあ者緊急カードと夜間緊急呼出バイブレーターを給付することにしました。該当者には、後日連絡します。

▽ 同情やあわれみでなく、相手の立場になって援助することが大切です。かりそめにも、相手を傷つけるような言動があつてはなりません。



施設

中小企業の経営診断や技術指導に当たる
県商工指導センター

大歳朝田にある県商工指導センターは、昭和四十二年に



石版盃状穴

昨年五月、大内上矢田の神山で発見された盃状穴石版は、わが国で初めて発見された盃状穴として、一躍脚光を浴びましたが、このほど、平川・大内・吉敷地区でも次々と新たなものが見つかり、またまた話題を呼んでいます。

発見された盃状穴石版は、神田山古墳の箱式石棺の上ぶたを除いて、いずれも、小川の橋などに使われていたもの



で、三月十六日現在で、大内地区から十七枚、平川地区から二枚、吉敷地区から一枚見つかっています。

この盃状穴石版は、石棺の上ぶたにさかづきの形をした穴を彫り、死者の骸骨を願ったものとされ、市内で見つかった最大のもは、長さ二・二尺、幅一・二尺、厚さ十三釐の石版に三十七個の盃状穴があります。

中小企業発展のため、経営と技術の両面をもつサービス機関として、全国にさがけて設置されました。

以来、同センターは、中小企業経営者の良きコンサルタントとして、企業の経営診断や経営指導・技術指導に当たり、昨年度は、窓口相談約五百件、技術相談約千八百件、業界からの依頼試験約三千件を数えています。

建物は、各種実験や相談に応じる三階建ての本館と試作業務を行う平屋建ての別館からなり、職員は五十八人です。

△職員の声▽
企業経営のことなら、なんでも相談に応じます。遠慮せず、いざいざご利用ください。

春の狂犬病予防注射

犬は、年1回の登録と年2回(春、秋)の登録が義務付けられています。次の日程で予防注射を行いますので、飼い主は、必ず登録と予防注射を受けてください。
 <料金> 登録料2,000円、注射料1,400円

月日	地区	場所	時間
4月10日	白石	寺前横前	9:00~9:40
		徳自動車	10:00~10:40
		佐自宮	11:00~11:30
4月13日	大磯	支店前	9:10~9:30
		郷商店前	9:40~10:00
		支店前	10:10~10:40
4月14日	大内	支店前	9:00~9:40
		郷商店前	10:00~10:40
		支店前	11:00~11:40

インドネシア古代美術展

会期 4月12日まで
 場所 県立美術館
 展覧品 石造やブロンズ・金・銀・土製の仏像、神像など約90点
 入場料 一般700円、高・大生500円、小・中生300円
 インドネシアのジャワ島中部にある世界最大の仏教遺跡ボロブドールの修復を記念して開かれる美術展です。



故宇山教育長
 市教育委員会葬を挙行
 二月二十八日心筋コウソク

で突然死去された宇山保雄教育長の市教育委員会葬が三月十四日市民会館で、しめやかに挙行されました。葬儀には、市、県や教育関係者、教員、一般市民など約八百人が参列、追悼の言葉に続いて堀市長をはじめ多くの弔辞が御霊にさげられ、最後に参列者全員による献花で別れを惜しまれました。

資金の融資をご利用ください

中小企業に働く人へ

小口資金貸付

県・市では、中小企業に働く人の生活の安定を願い、四月一日から中小企業勤労者小口資金貸付制度を次の通り新設しました。ご利用ください。

- ・対象者 市内に居住し、中小企業に一年以上勤続している人
- ・資金の用途 教育、療養・傷病、災害、冠婚葬祭、生活向上に役立つ資金
- ・貸付限度額 六十万円、緊急資金二十万円
- ・貸付利率 年六%
- ・貸付期間 三年以内
- ・償還方法 元利均等月賦か定額月賦
- ・保証人 一人以上と県福祉基

金協会の債務保証を受ける
 ・取扱い金融機関 労働金庫、山口銀行、山口相互銀行、各信用金庫
 詳しいことは、市役所商工課 光課へおたずねください。

事業主の皆さんへ

中小企業

設備近代化資金

設備近代化資金は、中小企業の設備を近代化するため、必要な設備資金の二分の一を無利子で貸付ける制度です。

- ・受付期間 第一次四月一日~六月三十日、第二次七月一日~九月三十日
- ・貸付限度額 一千二百万円
- ・貸付期間 一年据置四年年賦償還
- ・申し込み 市役所商工課へ

貸付対象の企業と設備は一定の要件が必要です。これらの詳しいことは、市役所商工課(電二二四一一)へおたずねください。

観光事業主の皆さんへ

観光施設整備資金

県では、観光事業の振興を図るために、長期、低利の融資制度があります。ご利用ください。

- ・融資対象 宿泊施設が宿泊施設、防火施設、遊覧用船舶、駐車場などの交通施設、温泉
- ・レクリエーションを通じて心身障害者と一般市民がふれ合いを深め、お互いに理解をする大会を次の通り開催します。市民のみなさんご参加ください。
- ・日時 四月十九日(日)午前九時三十分から午後三時三十分まで
- ・場所 白石小学校運動場(雨一二)へ

障害者のスポーツ・レク大会

利用施設、土産品、ドライブインなどの観光客接遇施設、レジャーセンター、観光農園、観光養魚場など
 ・融資限度額 一事業者四千万円まで、または総事業費の八十割のいずれか低い額
 ・貸付期間 七年以内(うち据置一年)
 ・利率 年八・〇%
 ・取扱い金融機関 山口銀行、山口・広島・西日本相互銀行、商工中金、各信用金庫
 詳しいことは、県通商観光課(電二二二二二)へ

国民年金 定額保険料を引き上げ

にすえ置かれましたので、定額と附加保険料を合わせて、月額四千九百円になります。また、強制加入の人で、経済的な理由で保険料の納付が困難な人は、免除制度があります。市役所保険年金課か各出張所へ印鑑を持ってご相談ください。

日時 四月二十六日(日)午前七時三十分
 分市民会館前出発(雨天中止)
 ・行先 英彦山
 ・会費 大人四千元、子供・身障者二千八百円
 ・講師 内田伸氏

山口文化バスの会
 福岡県英彦山へ

・人員 百二十人、ただし定員になり次第締め切ります。
 ・持参品 弁当と水筒
 ・申し込み 四月十一日までに、市交通局内山口文化バスの会事務局(葵二丁目電二二二五五)へ

(7)



◁山頂からふるさとを
三月十五日、名田島地区では初の体育行事として火の山に登りました。参加者は約百人。山頂からのふるさとを眺めながら思い出や感想を語り合いました。

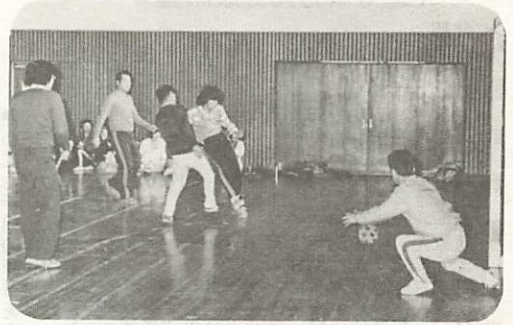

△せまいコートで大熱戦

だれでも親しめるスポーツ、ミニサッカー大会が、3月8日山高体育館で、21チームが参加して開かれました。せまいコートいっぱいには繰り広げられる熱戦に、盛んな声援が飛んでいました。

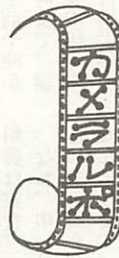

△「メーン」「ドー」
三月十五日県警体育館で市剣道スポーツ少年団の大会に二百九十一人が参加、個人戦と団体戦が行われました。「メーン」「ドー」と元気のよい豆剣士の声が体育館いっぱいにひびきわたりました。

▷市民インテアカ大会
だれでも手軽に楽しめるインテアカを三月十四日県体育館で市民大会が開かれました。職場や同好会など男子十六チーム、女子十一チーム参加。赤い羽根を追って熱戦を繰りひろげました。

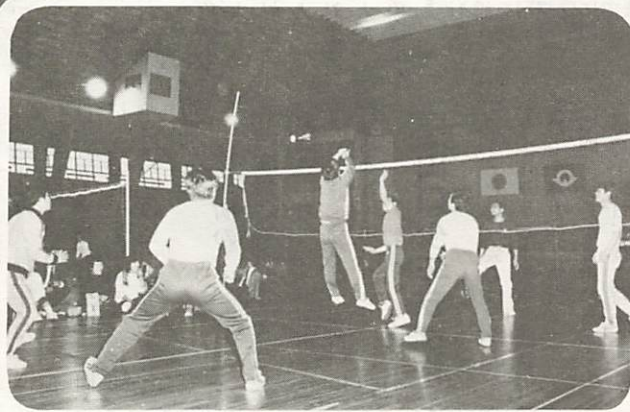

△チビッ子、好ブレイを展開
三月八日、維新百年記念公園と鴻南中で、サッカースポーツ少年団大会が開かれました。市内から百十チーム、約千六百人のチビッ子が参加し、元気いっぱいボールを追い、好試合を展開しました。



同和問題を考える

わたしたちの学校では、PTAの中に父母の勉強会である「家庭教育学級」というのがあります。
そこでは、「子どもは、親の言うとおりにならないが、行うとおりになる」「親が変われば、子どもは変わる」と言うのをキャッチフレーズにしています。
子どもは親の言葉ではなく「もの言ひ方、考え方、好き嫌い」を実によく見ており、そのとおりにまねをして大きくなっています。
子どもに、「家では、友だちのほめられたことを多く話すか、叱られたことを多く話すか」とたずねたところ、全員とていい程の家庭が友人の叱られたことが主な話題となつていようです。
親はよく「友人を大事にしない」と、言葉では教えていますが、親の心の中には、「友人がほめられる」とおもしろくない気分になり、教師から友人が叱られ自分の子



同和問題を考える

わたしたちの学校では、PTAの中に父母の勉強会である「家庭教育学級」というのがあります。
そこでは、「子どもは、親の言うとおりにならないが、行うとおりになる」「親が変われば、子どもは変わる」と言うのをキャッチフレーズにしています。
子どもは親の言葉ではなく「もの言ひ方、考え方、好き嫌い」を実によく見ており、そのとおりにまねをして大きくなっています。
子どもに、「家では、友だちのほめられたことを多く話すか、叱られたことを多く話すか」とたずねたところ、全員とていい程の家庭が友人の叱られたことが主な話題となつていようです。
親はよく「友人を大事にしない」と、言葉では教えていますが、親の心の中には、「友人がほめられる」とおもしろくない気分になり、教師から友人が叱られ自分の子

親の同和教育

—PTA同和からのたより(1)—

叱られないとニコニコして話にのってくる態度を子どもに多く示すことがあるからだと思ひます。敏感な子ども心はそういった親の心の動きを、小さい時から感じとり、親が喜ぶ自分がほめられた話のみを提供しはじめています。
しかし、これでは子どもは伸びません。親心にとっては気に入らない事でも、友人が叱られたマイナスの面を大事にするより、ほめられたプラスの面を大事にした方が色々な「友人の良さ」や「何が良かったか」、これから「自分分は、どうすればよいか」のヒントが多くあり、これからの生き方に随分と参考になります。その上、その友人を認めてやることによつて、友人を大事にする心もでき、友人との仲もよくなる働きもあります。
友人の欠点や弱点のみに目や頭を働かす子どもをつくるより、どれ程よいかかわりません。
以上は、わたしたちの「家庭教育学級」における同和教育での話し合いの一こまです。
わたしたちは、このような話し合いを通して、親自身が気づき合い、変わることによって、子どものほんとうの勉強の手助けをしていきたいと思ひています。

1歳6か月児健康診査

＜北部＞
 ・日時 4月22日(水) 受付時間午後1時から2時まで
 ・場所 市役所内市民ホール
 ・対象児 昭和54年10月1日から10月31日までに生まれた幼児

＜南部＞
 ・日時 4月28日(火) 受付時間午後1時から2時まで
 ・場所 陶隣保健館
 ・対象児 昭和54年8月1日から10月31日までに生まれた幼児
 いずれも診査内容は、医師による内科(検尿も含む)、歯科の健康診査、身体測定など。料金は無料。受診者は母子手帳を持参してください。

成人病(胃がん・循環器)検診

＜胃がん＞ 4月20日県自治会館、21日サピエル公園前(金古首町)、24日大蔵中学校体育館前
 ＜胃がん・循環器＞ 22日・23日宮野公民館
 ・受付時間 いずれも午前8時30分から9時30分まで
 ・料金 胃がん1,800円、循環器(血圧、血液、尿検査など)460円、心電図(医師の指示した人が希望者)1,200円
 ・その他 胃がん受診者は当日の朝食、水、薬、たばこなど一切口にしないこと。

山口青色学校受講生募集

・日時 4月13日から17日までの5日間、時間は、午後1時30分から3時30分まで
 ・場所 山口商工会議所
 ・対象 青色申告をしている人が今後青色申告をしようとする人
 ・内容 青色申告に必要な記帳の仕方など
 ・講師 長富保理士
 ・人員・受講料 25人・2,000円
 ・申し込み 4月11日までに受講料を添えて山口商工会議所(中央四丁目5-16電25-2300)へ

熱心にお手前の練習をする煎茶クラブのみなさん



お知らせ

◇煎茶クラブ(柴山流)
 毎月第一・三水曜日(午前九時三十分から十二時まで)。講師は、藤本佳月先生。会費は、月五百円。

◇煎茶クラブ(柴山流)
 毎月第二・四水曜日(午前十時から十二時まで)。講師は、藤本佳月先生。会費は五百円。

◇木彫クラブ
 毎月第一・三水曜日(午前十時から十二時まで)。講師は、中村貴子先生。会費は、月五百円。

◇珠算 毎週水曜日。対象は小学三年生。人員三十五人。

◇絵画A 毎週木曜日。対象は小学一年生。人員四十人。

◇絵画B 毎週木曜日。対象は小学二年生。人員四十人。

◇音感 毎週金曜日。対象は小学一・二年生。人員四十五人。

市老人福祉館・児童館

趣味クラブ 児童講座 受講生を募集

市老人福祉館では、次の通り趣味クラブの会員を募集しています。仲間に入って趣味を育てて見ませんか。対象は、六十歳以上の人です。

◇市老人福祉館
 毎月第一・三水曜日(午前十一時から十二時まで)。講師は、豊田トヨ子先生。会費は、月五百円と材料費実費

◇生花クラブ(柴山流)
 毎月第一・三水曜日(午前九時三十分から十二時まで)。講師は、藤本佳月先生。会費は、月五百円。

市児童館

市児童館では、小学低学年を対象として、次の講座を開きます。受講を希望する人は、四月二日から十五日までに市福祉センター(備えつけの申込書)で同館へ。受講料は無料。ただし、材料費は実費。

なお、申し込みは一人一講座とし、定員を超えた場合は、抽せんになります。

不燃物の収集日

出張所地区

・4月 14日大内、16日平川、21日小幡・仁保、22日吉敷、23日宮野、27日大歳
 ・5月 1日嘉川、2日秋穂二島、6日陶・鑄銭司、7日佐山、8日名田島

県婦人会館教養講座受講生募集
 県婦人会館では、下記の教養講座の受講生を募集しています。受講希望者は、4月25日までに入会金1,000円(婦人会員500円)を添えて、同会館(湯田温泉五丁目電22-2792)へ。また、受講料、期間なども同館におたずねください。

県立山口図書館

最近日本のルポルタージュで話題になった記録文学「ルポルタージュの世界」約50冊を、4月1日から17日まで展示。
 4月1日から17日まで展示。
 4月1日から17日まで展示。
 4月1日から17日まで展示。

山口少年ラグビー教室開講

県ラグビー協会では、次のとおり少年ラグビー教室を開講。受講生を募集しています。

・期間 五月から十二月までの毎週土曜日午後二時から四時まで
 ・場所 県維新百年記念公園ラグビー場
 ・対象 小学校在学の子供
 ・指導者 県ラグビーフットボール協会指導員
 ・指導内容 簡易なラグビーを

停留所の名称が変ります

四月二十日から「下清水」停留所が「商工会館前」停留所に名称が変ります。

内海奨学会 奨学生を募集します

資格 市内に住んでいる人の子供で、四年制の大学に在学する人(他の奨学金を受けている人を除く)
 奨学金(月額) 県外大学一万五千円、県内大学一万円
 申し込み 五月三十日まで
 所定の願書で、在学する大学を経由して、市教育委員会総務課内海奨学会事務局(電二二四一一)へ

4月の休日当番医	日	外科系		内科系		外科系		内科系			
		病院名	電話	病院名	電話	病院名	電話	病院名	電話	病院名	電話
5	外河脳外科	山口21333	赤川医院	山口20299	吉武医院	秋穂 2330	上郷医院	小郡20916	新井医院	阿知須2048	
12	林 外科	山口20139	尼崎医院	山口21771	林 病院	小郡20411	田中内科	小郡22325	三河内医院	秋穂 2711	
19	柴田病院	山口272800	安保医院	山口27681	共立病院	阿知須2200	徳田医院	嘉川 2512	佐藤医院	阿知須2126	
26	小田整形外科	山口248972	池田内科	山口21049	嘉村外科	小郡22513	河端医院	小郡23820	共立病院	阿知須2200	
29	奥山整形外科	山口20022	カワノ医院	山口23464	相川医院	四辻 2177	岡村医院	小郡22053	賀屋医院	二島 2033	

休日当番医診療時間 8時30分～17時30分
 日曜、祝日の夜間は、休日夜間急病診療所(熊野町、県薬剤師会館内 電話 2266)へ、19時～23時
 日曜、祝日の歯科は県口腔センター(吉敷下東、県歯科医師会館内 電話 1820)へ、9時～15時