

市報

やまぐち

昭和56年

11月1日

No.823

人の動き (10月1日現在)

人口	114,357 (+132)
男	54,888 (+90)
女	59,469 (42)
世帯数	39,378 (+69)
() 内は前月との比較	

発行 山口市役所
 編集 企画部広報課
 印刷 (株)丸二商行



鴻の峰に140人 深まる、紅葉の山道

白石地区 体力づくり ハイキング

午前中、時折小雨が降る10月18日、「白石地区体力づくりハイキング」が行われ、2歳の幼児から78歳のお年寄りまで約140人が参加しました。

10時10分に白石小学校をスタートした参加者は、木戸神社を通って鴻の峰(海拔338m)まで、約3kmのコースを元気に歩きました。

参加者は、紅葉の山々を眺めながら、また市内を見渡せる場所では立ち止まって、深まりゆく秋を満喫していました。

正午前には全員が山頂に到着し、晴れ上がった秋空の下で昼食に、ゲームに、楽しい一日を過ごしました。

公共下水道 待望の通水開始

12月から湯田地区など100ヘクトール

市では、公共下水道の建設を急ピッチで進めていますが、いよいよ十二月から、山口市浄水センターの運転を開始します。
これにとまない、湯田地区を中心とした約百何の区域で、公共下水道の使用が可能になります。

排水設備工事は 指定業者で

便所の改造や排水設備の工事は、市の指定した排水設備工事指定業者で行ってもらうこととなります。指定業者は、排水設備の責任技術者や配管工を常時置いており、これらの技術者が設計・施工を行います。これは、工事の適正な施工方法及び価格を保ち、皆さんに安心して工事を行ってもらうための制度です。
指定業者に申し込むと工事のほか、改造計画の相談や、その後の手続きをあなたに代って行ってくれます。
市では指定業者には、次の業者を指定しています。

◇ 指定業者名 ◇

- 第一総業設備機器(株) 山本工務店 (有)伊藤工務所 (株)えびすや (株)千代田商会山口支店 (有)平和設備 (株)白上水道 (有)森貞工務所 (合)山陽工務所 徳田建設工業(株)
- (有)川西設備 三木設備工業 (株)山口営業所 (株)山口ガス機器 (株)宗像建設 OK浄化槽工業 嶋田建設工業(株)
- (株)山口衛生事務所 (株)蔵田建設工業所 (有)三輪商店 (有)奈良屋商会 石山建設(株)



12月からの通水開始をむかえ、急ピッチで工事がすすむ、浄水センター本館管理棟(平川)

説明会を開きます

公共下水道の使用が開始される区域で、十一月から町内会ごとに説明会を開きます。
現在市では、使用可能予定区域の町内会と、説明会の開催について打ち合わせを行っておりますが、決定次第回覧等でお知らせしますので、是非ご出席ください。

水洗便器の展示

市役所市民ホールでは、各種の水洗便器を展示しています。この展示は一年間続けて行いますので、これから水洗便所の改造を行う方は、ぜひご覧ください。パンフレット等も準備しています。

また、下水道部(市役所三階)でも水洗化のための相談コーナーを設けていますのでご利用ください。

△来年度四月小学校に入学する該当児▽
十一月十五日午後二時三十分から市役所第一会議室
市教育委員会では、この審査会の結果をうけて「障害の状態に応じ、その可能性を最大限に伸ばすためには、どのような教育機関に就学させるのが最もふさわしいか」を教育的な立場から相談をすすめることとなります。

△現在小・中学校に在学する該当児▽
十一月二十四日午後二時三十分から市役所第一会議室

△お問い合わせは、市教育委員会学校教育課②二二四一 一一八

△お問い合わせは、市教育委員会学校教育課②二二四一 一一八

来年度

市立幼稚園

入園児を募集

募集

来春、市立幼稚園に入園する園児を募集します。
希望者は、各幼稚園に備え付けの「入園願書」に必要事項を記入し、十二月一日から八日までに入園を希望する幼稚園に提出してください。ただし、在園中のお子さんは不要です。

募集児は、昭和五十二年四月二日から五十二年四月一日までに生まれた四歳児で、五歳児は定員に満たない人員のみ募集します。
なお、入園希望者が定員をこえるときは、所在地の小学校区に居住する幼児を優先し、抽せんします。
市立幼稚園と四歳児の定員は次のとおりです。
▽仁保(八〇)▽宮野(二二〇)▽吉敷(八〇)▽平川(一一〇)▽小罾(四〇)▽大内(八〇)▽鑄銭司(四〇)▽名田島(四〇)▽二島本園(四〇)▽二島分園(五歳児ともに四〇)

心身障害児の 就学審査会を開きます

養護学校教育の義務制が実施されたこととない市では、心身障害児就学審査会を設置しています。
これは、心身に障害を持つ子供の就学先の決定にあたり、障害の種類や程度について、医学や心理学、教育学の立場から専門の意見を十分聴いて、適正を

養護学校教育の義務制が実施されたこととない市では、心身障害児就学審査会を設置しています。

これは、心身に障害を持つ子供の就学先の決定にあたり、障害の種類や程度について、医学や心理学、教育学の立場から専門の意見を十分聴いて、適正を



(3)

国民健康保険被保険者証



現在使用中の国民健康保険の被保険者証は今年十一月三十日で有効期限がすぎます。新しい被保険者証(薄黄色)は、十一月

12月1日から 新保険者証(薄黄色)に

中旬に、納付組織加入者には地区の世話人さんを通じてお届けします。
また、組織に加入していない人で、旧市内の人は保険年金課(七番の窓口)で、出張所管内の人は該当の出張所でお受け取りください。

なお、新しい被保険者証を受けとられるときは、必ず今までの被保険者証(薄紫色)を返してください。
新・旧被保険者証を交換された後、新しい被保険者証は、交付されたその日から使用できます。



親子のふれあいの中で、河川や公園、公共施設などがきれいになっていきます(昨年実施された清掃作業)

汗を流そう親と子で

11月は全国青少年健全育成強調月間

心身共に健全な子供に育てたいということは、誰もが強く願っています。
それにもかかわらず、山口市においても問題を起す青少年の数は増加しつづけています。
毎日の生活の中で「がまん強く、思いやり深い」心を育てて

いかなければなりません。
特に「全国青少年健全育成強調月間」である十一月には、市民のひとりとして青少年の育て方はこれでよいのか、大人は今何をなすべきか、よく考えてみる必要があります。
地域活動に参加して、親子で

愛のひと声には勇気がいりますが、そのひと声が青少年を非行から守ります。
家族ぐるみで、仕事(手伝い)や運動に汗を流しましょう。
共に働く中で親子のふれあいが生まれ、家族の中の位置づけがはっきりしてきます。

汗を流そう
十一月十五日(日)午前十時から十二時まで、市と市教育委員会の主催で、地域の河川、公園、街路、公共施設の清掃作業が行われます。親子が一緒になって汗を流し、地域への奉仕に共に汗するふれあいの中で、子供を育てましょう。
健全な青少年は、まず明るいあいさつから
あいさつは、生活のルールの基本です。まず家庭の中からあいさつの習慣をつけましょう。町内ぐるみで、明るいあいさつをしましょう。
どの子にもひと声かけよう、みんなの子運動
愛のひと声には勇気がいりますが、そのひと声が青少年を非行から守ります。

ふるさとの 秋を彩る

芸術の秋、文化の秋を迎え、各地区の公民館では、同館で開催されている趣味のグループの作品の展示、芸能など、日ごろの成果が発表されます。
さそい合って参加し楽しいひとときをお過ごしください。
▽仁保十一月二十三日
▽小幡十一月二十三日
▽平川十一月二十九日
▽大歳十一月十五日
▽吉敷十一月十四日・十五日
▽五月▽鈍銭十一月二十九日
▽陶十一月二十九日
▽名田島十一月二十九日
▽二島十一月八日
▽嘉川十一月二日・三日
▽佐山十一月二十二日

国民年金

福祉年金証書を お返しします

福祉年金定時届のため、お預りしていた老齢福祉年金・障害福祉年金の証書を十一月九日からお返しします。
お渡ししている保管証と印かんを持って、証書提出先の保険年金課または、各出張所でお受け取りください。
なお、今回の年金支払期は十二月十一日からですが、十一月十一日からでも受けることができます。

おじやましまーす

山口市消防本部

その一



月1回の全員招集日に、消防長の特別点検(消防手帳、服装、訓示)をうける消防職員

十一万市民の生命、財産を日夜火災から守る「消防の城」山口市消防本部と消防署の庁舎は、市役所の庁舎の敷地に隣接する西側に、昭和五十年八月に建設されました。
庁舎は、鉄筋コンクリート造で、一部五階建の訓練塔のほかは三階建て、庁舎裏にはレインジャー訓練や消防ポンプ操法などを行なう広い訓練場もあります。
一階は消防車庫、通信指令室、仮眠室などで、二階は事務室、三階は講堂と会議室になっています。
職員は、消防長以下本部二十三人、消防署員三十四人が勤務しています。

消防課には二つの係があり、消防係は、消火活動で一番大切な水を確保するために、消火栓や防火水槽などの消防水利の設置、維持管理や通信施設の管理業務のほか、学校や町内会に係員を派遣して、人工呼吸法、救急法などの指導を行います。
機械係は、消防車両、機器材の配備や研究、改善などの業務と機械技術員の養成などの仕事を行っています。

係は消防全般の予算経理や物品出納などの事務を取り扱っています。
庶務係は、人事、教養、その他職員の福利厚生業務を行っています。
また、消防団係は、非常勤消防団の人事、表彰業務や団員の教養、訓練などの指導を行っています。

11万市民の家計簿

昭和56年度 上期財政公表

地方自治法の規定に基づき財政に関する事項の公表に関する条例により、昭和五十六年度上期の財政状況を公表します。

昭和五十六年
十一月一日
山口市長 堀 泰夫

一般会計収支の状況

（単位千円・%）

課目	予算	現額	収入率
市税	7,684,232	52.6	
市地租	194,671	22.5	
地方交付金	23,000	37.2	
地方債	170,000	39.1	
地方交付金	13,902	0	
地方債	2,331,000	59.3	
地方債	20,000	0	
地方債	334,744	30.2	
地方債	282,479	89.2	
地方債	4,001,354	19.0	
地方債	1,597,326	8.8	
地方債	164,806	11.2	
地方債	5,533	65.4	
地方債	180,621	0	
地方債	42,312	100.0	
地方債	920,927	8.3	
地方債	3,003,790	0	
合計	20,970,697	33.1	

災害復旧事業を優先
一般会計予算規模は、九月市議定例会で補正されたものを

含めて二回の予算補正を行い、当初予算に四億二千四百九十九万一千円を追加し二百九億七千六十九万七千円になりました。

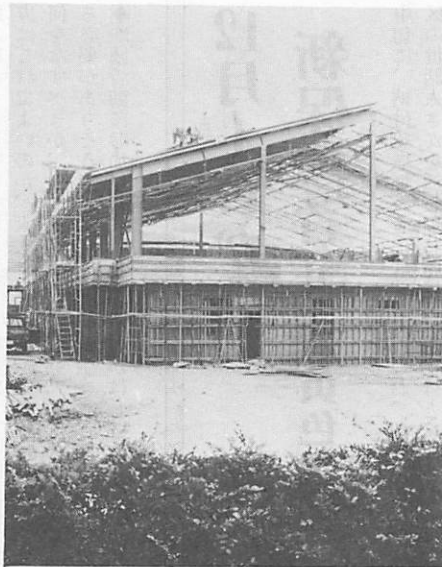

来年2月の完成を目ざして、急ピッチで工事が進む白石小の屋内運動場

一般会計予算現額
二百九億七千余万円

（単位千円）

課目	予算	現額	執行率
議総民衛労農商土消教災公諸予	188,461	46.4	
議総民衛労農商土消教災公諸予	2,072,517	44.1	
議総民衛労農商土消教災公諸予	3,906,576	42.4	
議総民衛労農商土消教災公諸予	1,898,762	22.6	
議総民衛労農商土消教災公諸予	57,287	56.0	
議総民衛労農商土消教災公諸予	1,867,525	19.0	
議総民衛労農商土消教災公諸予	624,465	39.4	
議総民衛労農商土消教災公諸予	4,858,920	15.0	
議総民衛労農商土消教災公諸予	469,133	42.3	
議総民衛労農商土消教災公諸予	2,564,462	35.8	
議総民衛労農商土消教災公諸予	458,069	17.8	
議総民衛労農商土消教災公諸予	1,923,867	46.2	
議総民衛労農商土消教災公諸予	38,522	2.6	
議総民衛労農商土消教災公諸予	42,131	—	
合計	20,970,697	31.2	

歳入歳出とも予算現額には繰越額241,706千円を含む

特別会計予算と収支の状況

（単位 千円）

会計別	予算現額	歳入	歳出
国民健康保険特別会計	3,997,342	1,402,639	1,333,594
同和对策特別会計	368,993	45,038	138,351
同畜場特別会計	22,112	597	8,313
同水道取得事業特別会計	3,463,843	679,894	1,041,299
同土地取得事業特別会計	247,039	115,039	182,992
同車庫場事業特別会計	117,275	15,645	61,997
同特別野特別会計	51,270	12,026	11,621
計	8,267,874	2,270,878	2,778,167

九月の予算の追加補正は、緊急やむを得ない事業のみにとどめていきます。
その主な歳出では、六月・七月の豪雨による災害復旧事業をはじめ、農業振興対策事業として

県立山口図書館（後河原松柄）内に同居する山口県文書館。全国で最初の県立文書館として、昭和三十四年四月に発足しました。
二十七年に旧藩主毛利家から長州藩藩政に関する「毛利家文庫」五万点の史料が県に寄託され、同文庫の保存と公開の措置をとる必要が生じたことなどから同館の設置が急がれたのです。
現在収集されている史料は約二十六万点。文書の複写や出版物への掲載は、許可を受けることとなりますが、史料は公開が原則になっていますので手続きをとれば、だれでも自由に閲覧ができます。

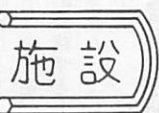

日本で最初の
山口県文書館



腹八分目

また複写はカメラを持参して撮影することもできます。開館時間は、平日が午前九時から午後五時まで、土曜日が午前九時から正午まで、日曜・祝祭日・年末年始は休館になります。
△職員の声▽
閲覧は、史料の亡失、汚損に気をつけていただき、多くの人の利用を心からお待ちしています。



「腹八分目にしなさい」よく母に言われた言葉です。考えて見ると飲食に限らず、人間万事腹八分目が幸せを呼ぶ秘訣の様に思えます。人生は智・情・意、まさに十人十色の人間が、もつれ合いながら歩む旅路でありましょう。思い、言葉、行い、何事によらず百計を決めようとする、決してうまくいくものではありません。
昔海軍では五分前の精神が大切にされました。腹八分目は心にも体にも、常に二分の余裕を持つと云うことです。心の余裕、体の余裕、考える余裕、この余裕が生命を助けるのです。人生の味も、余情残心、腹八分目です。

て、田麦生産団地育成対策事業や集団営農用機械整備事業補助金、農用地高度利用促進事業奨励金、造林作業路建設事業として天花畑造林作業路建設事業、このほか、道路橋りょう新設改良事業などです。

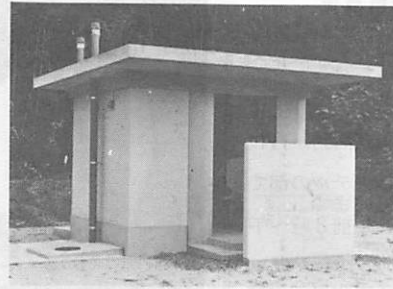

観光客とキャンパーの利用に供する長沢池湖畔の公衆便所

■ 市有財産現在高

区分	現在高
土地	1,375,123.36㎡
建物	215,522.63㎡
山林	6,500.89ha
立木	523,973㎡
有価証券	6,145,000円
債権	77,827,500円
出資	1,491,950,306円
債権	1,352,116,312円
基金	30,571.37㎡
現金	
土地	

歳出の執行率31%

九月末現在の一般会計の歳入の収入率は、三三・一割、歳出の執行率は三二・二割です。

■ 市債現在高

(単位 千円)

区分	計
一般会計	13,181,779
特別会計	7,185,949
合計	20,367,728

市債現在高二〇三億余円
歳入は、税収、普通交付税と

も前年度より伸びていますが、財政基盤が弱いために、起債の借入れを押えたとはいえず、多くの事業はこれに依存し、前年度より三十二億余円増え、市債の現在高は二〇三億余円になりました。

この額は、今年度の一般会計予算額にはほぼ匹敵する額です。

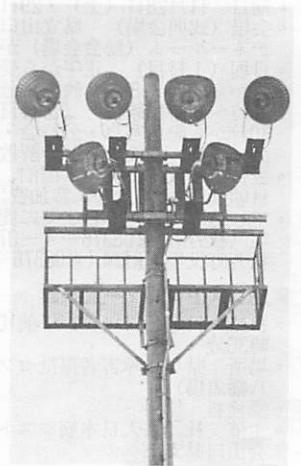

夜間に運動する市民の要望にこたえ、九月に完成した仁保中の夜間照明施設

障害者との交流に喜びを



昭和四十七年、水曜学級の卒業生の中から、数人が集まって会が結成されました。当初は、何かしたいという気持はあるものの、何をしたらいいのかわからず、手ごたりの状態でした。他のボランティアグループとの交流、意見など聞いているうちに地域とのふれあいの少ない心身障害者授産施設「ふしの学園」に行くことになりました。

こいもの会 会長 山内義晴

「こいもの会のお兄さんや、お姉さんが来た」と言ってお喜んでくれます。

本理念を忘れることなく、着実な歩みを進めていきたいと思えます。寮生たちも、会員一人ひとりの名前を覚えていなくても、

つながりのようなものを感じました。寮生たちのキラキラした目が、私たちをなごませてくれます。また、反対に寮生たちの小

さな一歩、成長にも我を忘れて喜びあうこともありました。現在、新しい仲間も増え、また活気あふれる会になりました。しかし、発足当時の基

(5)

毎月一回日曜日、午前中は、嬉しいものをし、午後は、寮生と

少なくなり、低迷期を迎え、活動が十分でない時期が続きました。しかし、盆踊り、運動

結成からまもなく、十年になり、ここまで続けてこれて、本当に良かったと思います。細く永くをモットーに継続は力なりという気持ちで、これからも続けて行きたいと思えます。

寮生たちも、会員一人ひとりの名前を覚えていなくても、

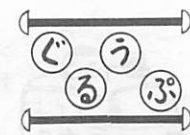
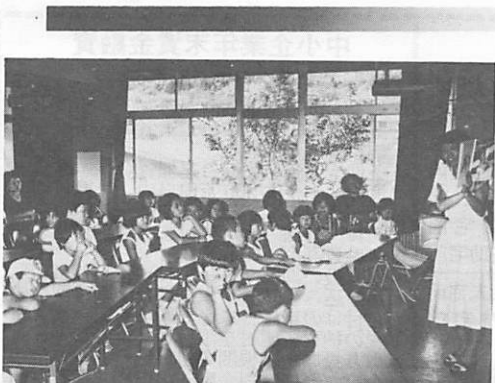

宮野朗読グループ

三々五々、学校帰りに集まっていく子供たち。脱いだ靴をきちんとそろえて、会議室に敷かれたゴザに座り、これから始まる童話の朗読を待っています。

目まぐるしく、童話や紀行文、随筆などを読んで聞かせ、その楽しさを味わってもらおうと、さる七月十六日に発足した「宮野朗読グループ」(世話人は堀江三智子さん・宮野中央)。

九人が、その技術を生かそうと、二人ずつが当番をきめ、毎週水曜日の午後二時三十分から約一時間対面朗読をするほか、第三水曜日の午前中には、自宅で家事の合間に吹き込んだテープを持参して、お互いに批判し合う勉強会を開いています。勉強会は、三分から五分位のテキストを全員がテープに吹き込んだものを、兼重美智子さん(石丸)が、間の取り方、声の抑揚・強弱、文節ごとのペースの交え方などを指導します。「公民館だよりの呼びかけを見て入会しましたが、回を重ねるごとにむづかしいなーという思いがつのります」と中村恭子さん(住吉)は話します。また、板垣行美さん(上恋路)は「勉強したいことはたくさんありますが、早く本格的にテープに吹き込み、盲人の人たちに聞かせてあげたい」と意欲を燃やしています。会員は家庭の主婦が中心になっていますが今年の五月に埼玉県から山口に転勤して来た上田秀篤さん(岩手)もいます。上田さんは「テープの途中で吹き変ええると構成が変わります。その時は最初からやりなおすようになります」と苦勞話をします。来年四月には、盲人テープの吹き込みをしたいと、会員一同はりきっています。

ユースホステル会員募集

11月15日(日)、山口高校と白石中学校のグラウンド・体育館で県レクリエーション大会が開かれ、インディアカ、ゲートボール、クロッケー、フォークダンス・民踊、歩け歩け大会、ユースホステル、サイクリングの9種目の親睦試合や実践活動が行われます。この大会のうち、ユースホステルの部では、次により会員を募集しています。
・募集日時 11月15日(日)午前8時～午後3時
・募集会場 山口高校グラウンド
・問い合わせ 県ユースホステル協会事務局(県教育庁保健体育課内電22-3111)へ

税の無料相談

日時 11月11日(水)午前10時～午後4時
場所 中国税理士会山口支部会員の各事務所
この無料相談は、11日からはじまる「税を知る週間」にちなんで行われるものです。気軽に、各事務所でご相談ください。

サンケイ新聞奨学生募集

応募資格 京阪神、奈良、和歌山、滋賀の大学、専門(専修・各種)学校、予備校へ通学を希望する25歳以下の男子
制度の概要 新聞配達をしながら進学するもの。月収は奨学金と給料で約11万円。部屋は個室(無料)、食事は朝・夕2食まかない付(学生負担月2万円)
問い合わせ サンケイ新聞奨学生会(〒530 大阪市北区梅田2丁目4番9号 ⑩06-343-1221 内線4571)またはサンケイ新聞山口支局(中国町⑩23-3333)へ

西日本点訳朗読奉仕者大会

期日 11月28日(土)・29日(日)
会場(式典会場) 県立山口図書館レクチャールーム(総会場)かめ福
日程(1日目) 正午から受付、午後6時から式典・8ミリ映画・分科会、午後8時～8時懇親会(2日目)午前8時30分から記念写真・分科会・全体会・総会・昼食、午後1時30分解散
会費 1人7,500円(宿泊、懇談会、29日朝食・昼食を含む。参加費は1,500円)
申し込み 11月6日までに鹿嶋哲寛さん宅(秋芳町 ⑩08376-4-0736)または秋芳町役場管財課(⑩08376-2-0331)へ

筋ジストロフィー症検診

日時 11月8日(日)午前10時～午後3時30分
場所 県身体障害者福祉センター(市内八幡馬場)
受検料 無料
主催 社団法人日本筋ジストロフィー協会山口支部

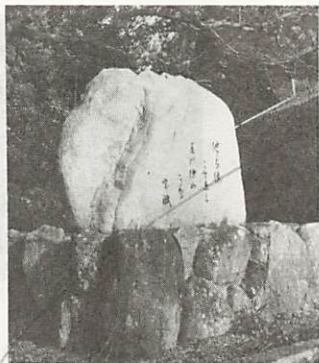

去る九月十二日、恒例の宗祇忌記念句会(写真)が、句碑の墨入れ式に引続き、県神社館で行われました。参加者は約五十人。次の句が互選により入選となりました。

宗祇忌賞 日焼け手を恥らひ句碑に墨入るる 河合梓(下市町)
墨入るる石にしみじみ秋の声 藤井華城(神田町)

去る九月十二日、恒例の宗祇忌記念句会(写真)が、句碑の墨入れ式に引続き、県神社館で行われました。参加者は約五十人。次の句が互選により入選となりました。

宗祇忌賞 日焼け手を恥らひ句碑に墨入るる 河合梓(下市町)
墨入るる石にしみじみ秋の声 藤井華城(神田町)

無料法律相談
日時 十一月九日(月)午後一時三十分～四時
受付は、午後一時～二時
場所 市中央公民館
対象 山口市民
市が隔月に一回開くもので、土地・売買・相続などについて弁護士さんが相談に応じます。

連歌師 宗祇の「句碑」

上野小路・八坂神社境内

下野小路を県庁の方に真っすぐ上っていくと途中、大きな朱色の鳥居が見えてきます。この鳥居があるところが、バス停の表示にもあるように八坂神社で、同神社に隣接して築山神社があります。

築山神社の裏手は、昔の面影を残すように老木がそびえ立っており、社の傍らに「宗祇句碑」が建立されています。昭和二十八年(一九四〇)に大内氏の築山館で詠んだ句で、館の豪壮な情景をたえています。

年々、山口趣味の史談会が中心となり、県、市、上山口振興会の協賛を得て建てられました。句碑には、「池は海にぞあは夏の深山かな/宗祇」と刻まれています。この句は、宗祇が大内政弘の招きにより、文明十二年(一四八〇)に大内氏の築山館で詠んだ句で、館の豪壮な情景をたえています。

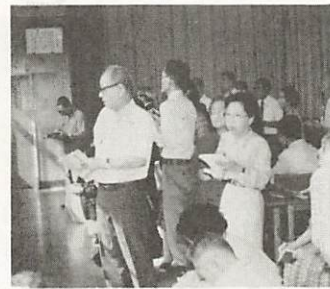

第十四回 宗祇忌記念句会

市俳句大会賞

去る九月十二日、恒例の宗祇忌記念句会(写真)が、句碑の墨入れ式に引続き、県神社館で行われました。参加者は約五十人。次の句が互選により入選となりました。

市俳句大会賞
築山に秋呼ぶ雨や忌を修す 岡田松恵(葵一丁目)
喜寿過ぎし尚も追ふ夢宗祇の忌 重岡青江(中市)
しんがりの墨入れねんごろ宗祇の忌 末広はつえ(平川)
たてまつる抹茶のみどり宗祇の忌 百村美代女(平川)
拜殿に憩ふ土工や屋の虫 池田つね子(道場門前)
日照雨して墨入式のいそがる 佐々木翠雨(宮野)
墨入れの穂先にまどう秋の蟻 多田みちよ(大市町)

無料レントゲン検診

次のとおり、レントゲン検診車が巡回します。対象は15歳以上の市民
ただし、学校・職場などで定期検診を受ける人と妊婦を除きます。

Table with columns: 月日, 時, 間, 場, 所. Lists dates and times for X-ray checkups in various locations like 佐山, 須川, 佐山, 小, 新地, 遠波, 鳩岡.

嘉川

Table with columns: 月日, 時, 間, 場, 所. Lists dates and times for services in various locations like 高根, 今津, 東今津, 寄深, 深今, 西本郷, 宮の原, 稽古屋, 赤坂, 原条, 中田畑, 千見折, 免地, 上嘉川, 原, 高見, 相原.

中小企業年末資金融資

11月2日から取り扱い
対象 市内に事業所があり、1年以上事業を営んでいる中小企業者で、市税を完納している業者
条件 1. 資金使途 運転資金
2. 融資期間 5か月以内
3. 返済方法 一括返済または手形割引
4. 貸付方法 手形貸付
5. 融資利率 年6.9%
取り扱い期間 11月2日～12月28日
申し込み手続き 取り扱い金融機関に備え付けの申請書に必要事項を記入し、税の納税証明書を添付して金融機関へ
取り扱い金融機関 山口銀行、山口信用金庫、吉南信用金庫、山口相互銀行、西日本相互銀行、広島相互銀行
国民金融公庫の中小企業年末融資も
融資額 1,800万円以内
融資期間 運転資金は5年以内、設備資金は7年以内、特定設備資金は10年以内
融資利率 年8.3%
保証人・返済方法 1人・割賦返済
詳しくは、国民金融公庫山口支店(中央5丁目2-47 ⑩22-3660)へお問い合わせください。



△仲間の声援を受けて、元気にプレー

肌寒いと思われた天気も、競技前から好い天気になった10月16日、県陸上競技場で、市福祉体育大会が開かれ、各地区のお年寄り600人余りが参加しました。団体競技主体の種目に、仲間の声援を受けて、お年寄りたちは元気にプレーをして、楽しい一日を過ごしました。

▷福寿園へ、季節の味覚プレゼント
市養護老人ホーム「福寿園」に九月二十九日、榎野川漁協から、体長二十センチ以上あるアユ百五十四匹がプレゼントされました。お年寄りたちは、庭先でくしに刺し、炭火の上で塩焼きにして、一年ぶりの季節の味覚に、おいしそうに舌鼓を打っていました。



◁体育の日、スポーツ行事に挑戦
十月十日の体育の日、初心者を対象に九種のスポーツ行事が行われました。維新公園陸上競技場では、「体力テスト」が行われ、家族連れの子など六十人が、反復横とびなど五種目に挑戦しました。



△元気に育って、美しい光の乱舞を

9月25日、一の坂川の琴水橋付近にホテルの幼虫7万匹が放流されました。この幼虫は農薬試験場で人工フ化し、体長10センチ前後、色は茶かっ色です。冬は水中で過ごし、4月ごろ川岸の土に潜り込み、5月から6月にかけて地上に出て、美しい光の乱舞を見せてくれます。



▷楽しい稲刈り、「名田島っ子の田」
市内各地区で秋の農作業が始まった十月十七日、名田島小学校では、五・六年生全員で「名田島っ子の田」と呼ばれる二畝の水田の稲刈りをしました。今年も、もち米百石の収穫が予想され、カマを手にした子供たちも、額に汗を流し、稲刈りを楽しみました。



同和問題を考える

同和問題の早期解決をめざして、十一月十一日(水)から二十日(金)までの十日間を「同和対策推進強調週間」にして、全県的に各種の啓発行事が展開されます。中学生・高校生の作文・標語・ポスターの入選作の発表や、テレビ・新聞での啓発、同和対策推進大会の開催等多彩な催しが行われます。とりわけ、この旬間の中心的行事である同和対策推進大会は、十一月十一日(水)に徳山市市民館で盛大に開催され、山口市からも多数の方が参加されます。

同和対策推進強調週間

今年度は、同和対策事業特別措置法が施行されて十三年目、来年三月三十一日での法の期限が切れるという、特に重要な意義をもっています。市でも、この特別法の精神のつとめ、同和対策審議会の答申にうたわれている、同和地区の環境改善に関する対策、社会福祉に関する対策、産業・職業に関する対策、教育問題に関する対策、人権問題に関する対策を強力に進めてきました。特別法の期限切れを前にして、市民一人ひとりが、それぞれの対策の成果や残された問題について、あらためて考えてみてもらいたいと思います。

市としては、それぞれの問題に取り組んでいます。市民のみならず同和問題を正しく理解してもらうことも、重要な課題として残されています。「同和問題は、同和地区の人々の問題で自分には関係ない」と思っている人が案外いますが、同和問題は国民全部にかかわる問題です。部落差別がいかに国民の権利と深い関係があるかを現実を見つめて考えてみていただきたいのです。

市では、例年、同和対策推進強調週間にあわせて「市民同和教育研修講座」を開き、多数の方に受講してもらっています。今年も、十一月に三回ほどの開催を予定しています。



同和問題を考える

「魔の薬」 覚せい剤

市民ぐるみで追放しよう

恐ろしい白い粉、「覚せい剤」が市民、とりわけ青少年層や主婦層の間まで広がっています。また、覚せい剤の影響で、凶悪な犯罪や悲惨な事故が多く発生しています。

十月と十一月の二か月は、麻薬・覚せい剤撲滅運動期間です。覚せい剤は、暴力団の有力な資金源にもなっています。市民ぐるみで次のことに心がけ、

覚せい剤を追放しましょう。

「この薬は疲れによく効く」「栄養剤だ」などの甘い言葉に気をつける。

覚せい剤使用者を覚せい剤から切り離すよう協力する。

覚せい剤の密輸、密売の話を聞いたときは、警察、麻薬取締官事務所などに知らせる。

中毒者などを知った場合は、保健所などに相談をする。

お知らせ



魔人にならないよう呼びかけた県薬物乱用対策推進本部(県薬務課内)の覚せい剤追放ポスター

1歳6か月児健康診査
 ・日時 11月25日(水) 受付時間は午後1時から2時まで
 ・場所 市役所内市民ホール
 ・対象児 昭和55年5月1日から5月31日までに生まれた幼児
 ・料金は無料。受診者は母子手帳を持参してください。なお、南部地区(嘉川、佐山、名田島、秋穂二島、陶、鑄銭司)の幼児は、1月26日(火)に陶隣保館で行います。

山口文化バスの会

「益田市・石州口戦跡めぐり」

・期日 11月24日(火) <雨天決行>
 ・出発地 市民会館小ホール入口、午前8時出発
 ・コース 山口一益田市・扇原関門跡・多田温泉(昼食)・万福寺一勝連寺跡一医光寺一山口<…は徒歩>
 ・会費 大人3,500円、小人・身障者2,800円(会費には昼食代を含む)
 ・講師 郷土史家・内田 伸氏
 ・申し込み 11月14日までに市交通局内山口文化バスの会事務局(☎22-2555)へ
 ・なお、当日は往復4キロを歩きますので軽装でご参加ください。

国税庁提供テレビ番組

・番組名 「メイコのくらしと税金」
 ・放送期間・放送日 昭和57年3月27日までの毎週土曜日
 ・放送局・放送時間 テレビ山口・午前11時15分～11時30分
 ・内容 日常生活に関係深い税の知識や税金の使われ方を分りやすく解説します。

市営バス「年忘れ日帰りコース」

・山口地区一萩市内(東光寺・松陰神社)一仙崎(昼食)一湯本温泉(入浴・休憩)一大寧寺一山口地区
 ・山口地区一青海島(鯛魚籠観覧場・遊歩道・鯨の墓)一仙崎(昼食)一湯免温泉(入浴・休憩)一山口地区
 ・昼食は、いずれのコースも仙崎の活魚料理・入浴、休憩、正月用品おみやげつきで1人4,000円(バス代を除く)
 ・問い合わせ 市交通局観光係(☎22-2555)へ。老人クラブ、婦人会、各団体のお越しをおすすめします。

無料行政相談

・日時 11月10日(火) 午前10時から午後3時まで
 ・場所 市役所内市民ホール
 ・相談内容 土地利用や営業許可など行政に対する意見または諸官庁へ提出する書類などについて、行政監察官や行政書士が相談に応じます。
 ・主催 県行政書士会、県行政書士会山口地区会、山口行政監察局

11月5日から 年賀はがき発売
 昭和五十七年用お年玉つき年賀はがきが十一月五日から発売されます。
 年賀はがきには、「寄付金つき」と「寄付金なし」の二種類があります。寄付金つき年賀はがきの一円は、社会福祉に使われており、今回からは文化財の愛護や青少年の健全育成にも使われる予定です。

青少年健全育成 「やまぐち運動」 標語募集
 十一月は、青少年健全育成月間です。この月間にちなみ、市・市教育委員会・市青少年育成市民会議では、次により青少年健全育成標語を募集しています。
 応募標語 や、ま、ぐ、ち、のいずれか一字を冠頭に使用したもの(一点とし、青少年健全育成を奨励する内容)
 応募資格 山口市民
 応募方法 十一月二十日までに官製ハガキ一枚に標語一点

水道の工事申し込み 12月15日までに
 市水道局では、年末の多忙期に備え、水道工事の円滑化をはかるため、水道の新設、増設などの工事申し込みを十二月十五日で締め切ります。
 今年中に水道の新設・増設工事

環境映画を見る会
 ・日時 11月12日(火) 午前10時30分～
 ・場所 コープ山口店2階集會室
 ・上映映画 「合成洗剤と水質汚濁」「自然のつりあいと保護」
 ・入場料 無料
 ・主催 学校給食を考える会
 ・連絡先 中村貞子さん宅(白石1丁目) ☎25-5474

狩猟免許試験
 ・日時 12月1日 午前9時から
 ・場所 県社会福祉会館(大手町)
 ・受験申し込み 11月24日までに防府林業事務所(〒747 防府市 駅南町13-40) ☎0835-22-1071)へ
 ・問い合わせ 同林業事務所または県環境部自然保護課(☎22-3111)へ

ふしの学園祭
 ・日時 11月8日(日) 午前10時から午後3時まで
 ・場所 ふしの学園内(宮野熊坂)
 ・内容 作業指導の展示発表、入所者の作品即売、模擬店、苗木即売など

県立図書館 11月間展示 「ふるさとのエネルギー」展
 ・期間 11月1日～29日(月曜日休館)
 ・場所 県立山口図書館2階
 ・内容 今後のエネルギーを考える関係資料約50点を展示します。

火災情報

種別	建物	林野	車両	その他	計
9月	1	1	-	-	2
今年	17	7	2	6	32
今累					
出火原因	林野…たき火の不注意 建物…天ぷら油の過熱				

11月の休日当番医	日	外科系		内科系		外科系		内科系							
		病院名	電話	病院名	電話	病院名	電話	病院名	電話						
1	3	鴻城病院	山口☎0166	清水内科	山口☎0732	嘉相村同小	山口☎2288	岡柳岡池林	小郡☎2513	村医小郡	小郡☎2053	共立病院	小郡☎3121	阿知須	2200
8	8	坂本整形外科	山口☎5566	清水内科	山口☎2288	村医小郡	小郡☎2177	立野富田	小郡☎3121	秋穂	2353	立野富田	小郡☎2388	秋穂	2705
15	15	河野整形外科	山口☎1333	城島小児科	山口☎3235	村医小郡	小郡☎7100	立野富田	小郡☎2388	二島	2002	立野富田	小郡☎1002	二島	2510
22	22	上野整形外科	山口☎6644	田村小児科	山口☎3207	村医小郡	小郡☎2887	立野富田	小郡☎0411	阿知須	2130	立野富田	小郡☎0411	阿知須	2130
23	23	村田整形外科	山口☎5765	田村小児科	山口☎3207	村医小郡	小郡☎2887	立野富田	小郡☎0616	嘉川	4749	立野富田	小郡☎0616	嘉川	4749
29	29	田村病院	山口☎7527	田村小児科	山口☎3207	村医小郡	小郡☎1003	立野富田	小郡☎0333			立野富田	小郡☎0333		

■休日当番医診療時間 8時30分～17時30分
 ■日曜、祝日の夜間は、休日夜間急病診療所(熊野町、県薬剤師会館内 電話 ☎2266)へ、19時～23時
 ■日曜、祝日の歯科は県口腔センター(吉敷下東、県歯科医師会館内 電話 ☎1820)へ、9時～15時