

### 交通事故状況

種別	区分	累計	
		2月	昨年
発生件数	30	65	82
死亡者	0	1	2
重傷者	3	9	14
軽傷者	28	77	81

発行 山口市役所  
編集 企画部広報課  
印刷 (株)丸二商行



春の全国火災予防運動期間中の三月二日、山口県共済生活協同組合の女性職員二人が「一日消防官」を務めました。  
溝部多美子さんと藤本洋子さんは、市消防本部で委嘱状を受け、レンジャー隊員による救助訓練を見学しました。  
このあと、消防署員三人と一緒に「共済苑」の立入検査を行いました。ホテルニュージャパンの火災のあとだけに、防火扉や消火栓、避難器具などを念入りにチェックしました。  
市内では、すでに十二件(二月末現在)の火災が発生し、これから草焼き・山焼きの季節になりますので、火の取り扱いには特に注意が必要です。

1日消防官に女性2人  
念入りにチェック  
今年の火災すでに12件

3枚

25 0151  
共済死 神城さん

# 3月市議会(定例会)開く

新年度予算などを審議する、三月市議会定例会が三日から始まりました。

会期は二十五日までの二十三日間で、初日に提案された議案は、予算が十五件、条例が十件、決算などの事件議決が二件の合わせて二十七件です。

堀市長は、市議会の初日市政概況報告(概要は別稿)をするともに、我が国の経済情勢にふれ、地方行政のとりまく環境は、経済成長の鈍化など厳しい状況下にあるため、山口市では行財政を計画的、効果的に運営していきたいと、その所信と予算編成方針について説明しました。

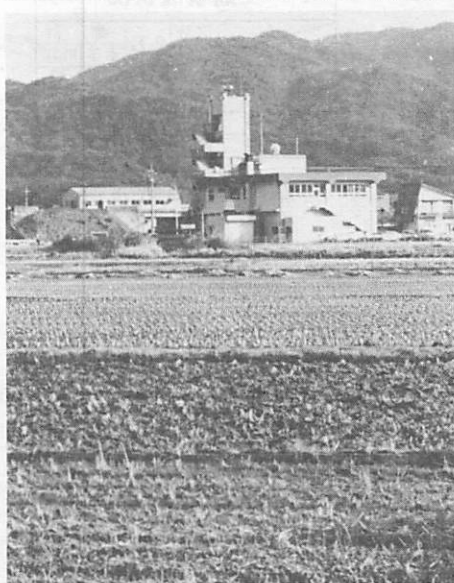

南部地域センターの建設予定地(向うに見える建物は、消防署南出張所)

国の昭和五十七年度の予算編成では、臨時行政調査会の第一次答申とゼロ・シーリングを主軸とし、公債発行額を縮減する

## 成針 予算編成方針

ことを基本方針として、歳入面の見直しと、歳出面の節減合理化を目指しています。

地方財政においては、なお巨額の地方債発行残高および交付税特別会計の借入金残高を抱えている一方、経済成長の鈍化、

## 57年度は5つの柱で生活関連施設整備を重点に

地域社会の構造的変化、更には、国の歳出の縮減措置等、今後ますます厳しい状況を迎えるものと予測されます。

このような情勢のもとで、市では五十七年度においても、なお財政の硬直化についての解決

策の方途を講じるとともに、財政基盤の確立を重点とした都市構造の積極的な高度化を図り、徹底した経費の節減と収入の増加および確保に努め、現状における行財政の見直しと長期見通しに立った行財政の計画的、効果的な事業を重点的に選択し、行政水準の確保と拡充に向けて、次の五つの柱をたてました。(一)都市機能の充実整備 (二)生活環境の整備 (三)教育文化及び体育の振興 (四)社会福祉の充実 (五)産業の振興

## 最近の市政の概況

### 南部地域センター

行政文化の拠点となる南部地域センターの用地取得は、現在

計画が進められている名田島地区の県営ほ場整備事業の中で、その換地によって用地を確保することとしています。

現在までに四万二千六百九十八平方メートルの土地を取得し、ほ場整備事業主体であり、換地計画を策定中の樺野川東土地改良区に対し、消防署南出張所の南側一帯に、既に、農家から買収している土地にはほ見合う規模で、換地によって土地をまとめていただくことをお願いしています。

### 企業立地の進ちょく

鑄銭司地区を工業立地の適地と考え、団地形成を前提に、水源調査など各種の調査を進めて

果的な運営に留意しながら財政の健全化の推進に努めることとしています。

事業の計画に当たっては、基本的行政の指針であります「山口市基本計画」に従い、市民福祉の向上、生活関連施設整備等必

要不可欠な事業を重点的に選択し、行政水準の確保と拡充に向けて、次の五つの柱をたてました。(一)都市機能の充実整備 (二)生活環境の整備 (三)教育文化及び体育の振興 (四)社会福祉の充実 (五)産業の振興

います。これから、計画を具体的に検討し、設計の条件などを整備するとともに、地権者、関係者との協議を進めたいと考えています。

また、この団地計画以外のものについては、川西地区に流通関係企業の立地が決まったほか、地権者との交渉もかなり進んだものもあり、近く若干の会社の進出が確定するものと考えています。

### テクノポリス構想

昨年の八月に山口県と本市を含む関係市町とで「宇部テクノポリス建設推進協議会」を結成し、専門委員会を設け、今年三月末を目途に計画の目標、圏域の位置付け、実現への課題などの策定を急いでいます。今後、

## 教育費の一部援助

### 就学援助制度があります

小・中学校の児童、生徒の保護者で、経済的な理由で教育費を負担に感じておられる方に対して、教育費の一部を援助する制度があります。

希望される方は、申請書が市教育委員会総務課(龜山町二一〇二二四一一)お

よび各学校にありますから、三月二十六日までに手続きをしてください。

なお、この制度の援助を受けるには、収入等の一定の基準がありますので、詳しいことは同委員会総務課へおたずねください。

### ボランティア養成

### 「水曜学校」開講

昭和五十七年度の在宅福祉事業モデル地区に、吉敷地区を指定し、次のとおり「水曜学校」を開きます。ふるって参加してください。

。主催 市社会福祉協議会。募集人員 五十人。受講料 無料。申し込み 四月十日までに住所、氏名、年齢、性別をハガキで電話で、市福祉セ

### 窓口サービスの改善

昭和五十七年度から五十九年度にかけて、開発構想、事業実施基本方針を定めていくこととなります。

台帳の集中化で事務室も狭いとなり、また、市民課、税・国保・年金関係の窓口が一階、二階にまたがっているため、住民の皆様にご不便をかけています。

### 管内処分場の開設

木戸山および秋穂二島の一般廃棄物最終処分場は、三月末日をもって埋立てを完了しますのでも、これに代わって、四月一日から大内管内に新たな処分場の開設することになりました。

そこで、「歩かせない、待たせない窓口」、「親しみのある明るい窓口」を目指して、将来庁舎の増改築をしてサービスの向上に努めたいと思っています。



(3)

## 昭和57年度 予防接種の予定

昭和57年度の予防接種の予定が決まりました。日時、場所などの詳しいことは、その都度市報でお知らせします。該当する子供のお母さんは気をつけておいてください。

	対象	時期	回数	摘要
定期	急性灰白髄炎(小児マヒ)	生後3カ月～4歳	4月10月 2	6週間以上の間隔で2回服用
	三種混合(ジフテリア、百日咳、破傷風)	1歳・2歳・4歳・6歳	9月11月 初回3追加1	個別接種は月間3回まで
臨時	麻疹(はしか)	1歳～6歳	年間(7・8月を除く) 1	個別接種
	日本脳炎	3歳～15歳	5月6月 初回2追加1	初回接種は1～2週間間隔
結核予防	インフルエンザ	保育所、幼稚園、小・中・高生	10月12月 2	おおよそ4週の間隔
	ツベルクリンBCG	4歳まで	6月 1	ツベルクリン反応の陰性が接種

## 昭和57年度 福祉タクシー 利用券の交付申請をしてください。

重度心身障害者(児)の日常生活の利便と、社会活動の範囲の拡大を図るため実施している、福祉タクシーの利用券を、57年4月1日から変更します。

山口市に住所があり、身体障害者手帳の1級から3級まで、または療養手帳Aを所持している人で、福祉タクシー利用券の交付を希望する人は、印鑑を持参のうえ、市役所福祉課(亀山町2-1)または各出張所で申請してください。申請月から4枚あて青色の表紙のチケットを交付します。

なお、有効期限は1カ年で、56年度(黄色の表紙)のチケットは4月からは使用できません。

### お知らせ

市老人福祉館では、六十歳以上の人を対象に次のとおり趣味クラブの会員を募集しています。希望者は市福祉センター(下野小路)二一七二(二)へ申し込みください。

◇人形クラブ  
毎月第一・三・五曜日の午前十一時から十二時まで。講師は、豊田トヨ子先生。会費は、月五百円と材料費実費。四月五日から開講

◇木彫クラブ  
毎月第二・四水曜日の午前十時から十二時まで。講師は、中村貴子先生。会費は、月五百円と材料費実費。四月十四日から開講

### 老人 無料健康相談

市福祉センターでは、次のとおり老人健康相談と機能回復訓練を行っています。どちらもお越しください。

◇健康相談  
毎月第二・四火曜日の午後二時から三時まで。相談医は、市老人福祉センター嘱託医師 川次郎先生(赤川病院院長) 血圧測定、検尿、機能回復訓練などを行います。

◇在宅老人機能回復訓練  
赤川先生の検診で、訓練をするよう診断された人を対象に、毎週土曜日の午後一時から四時まで。指導者は、市老人福祉センター嘱託理学療法士 久保裕先生(具身体障害者

### 固定資産課税 台帳の縦覧

昭和五十七年度固定資産課税台帳を、次のとおり関係者に縦覧します。

関係者とは、納税者およびその家族、代理権を有する代理人(納税管理人や委任状のある人)です。縦覧者は印鑑をご持参ください。

期間 四月一日から二十日まで。平日は午後四時三十分、土曜日は正午まで。場所 山口市役所課税課

## 4月1日から し尿処理料金が改正されます 基本料金を20円引き上げ

区	分	新料金	旧料金
定額制	基本料金(乳幼児、病人を含む)		
	世帯割	1世帯1回につき 300円	280円
	人数割	1人1カ月につき 310	290
	回数割	2回目より1回につき 750	700
特別料金	月2回以上くみ取る場合	2回目より1回につき 160	150
	1家庭に2個以上便槽がある場合	2個目より1個につき 270	250
従量制	基本料金	36円(1荷)	320
	特別料金	くみ取りホース60m以上必要とする場合	1世帯当たり 270

し尿処理料金は、昭和五十六年二月一日改正されましたが、その後諸物価の変動や賃金の上昇などで、収集経費が増大したため、四月一日から基本料金が「定額制」

二十円引き上げられることになりました。なお、定額、従量制の区分は次のとおりです。

。一般家庭(クリントイレ、無臭便槽などを除く)  
。事業所、商店等で家族と従業員が一定数(九人まで)の人が使用する専用便所  
〔従量制〕  
。寮、宿舎、サービス業、商店、事業所など不特定多数の人が使用する便所  
。クリントイレ、無臭便槽等構造上水を使用する便槽  
。三カ月以上一回くみ取りする場合(二カ月に一回は定額制)〔利用上の注意〕  
。便所に紙以外のビニール等を投げ入れないこと  
。定額取り扱い世帯で、世帯員に移動があった場合は、すぐに担当収集業者に連絡する

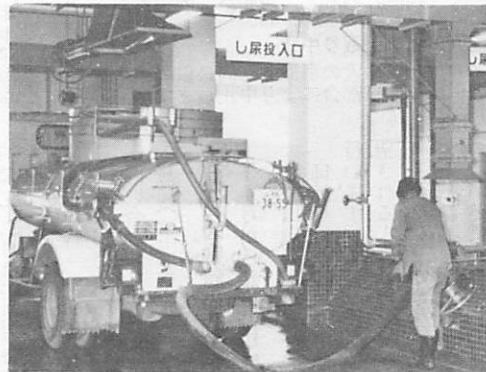

くみ取られたし尿は、県中部環境センター(し尿処理場・小郡町上郷)に運ばれ処理されます

### お知らせ

### 市老人福祉館 趣味クラブ会員募集

市老人福祉館では、六十歳以上の人を対象に次のとおり趣味クラブの会員を募集しています。希望者は市福祉センター(下野小路)二一七二(二)へ申し込みください。

◇人形クラブ  
毎月第一・三・五曜日の午前十一時から十二時まで。講師は、豊田トヨ子先生。会費は、月五百円と材料費実費。四月五日から開講

◇木彫クラブ  
毎月第二・四水曜日の午前十時から十二時まで。講師は、中村貴子先生。会費は、月五百円と材料費実費。四月十四日から開講

### 福祉センター指導係長 山口文化バスの会

豊浦、下関方面を訪ねて山口文化バスの会では、豊浦、下関方面(小説「暗殺の森」)史蹟などを訪ねます。日時 四月四日午前八時三十分市民会館小ホール前出(雨天中止) 申し込みは、

。コース 山口―長正司城―中山忠光卿の隠れ家―中山忠光卿遭難之地(昼食)―虚無僧墓・小野小町の墓―鳥山工芸館―中山神社と忠光卿墓地―山口

。募集人員 百二十人(定員になり次第締め切ります)

。会費 大人三千五百円 子供・身障者二千五百円

。申し込み 三月二十五日まで 申し込み 三月二十五日まで

。当日は弁当と水筒を必ずご持参ください。

KDD山口衛生通信所の見学は、PR館や駐車場の整備工事のため、8月まで中止されます。

露山堂の抹茶、1人300円

香山公園内の露山堂で毎週日曜日に行われる抹茶の接待は、茶菓子付1人300円です。



分譲住宅(管内団地)購入者募集

- ・建築場所 大内御堀(管内団地)
- ・募集戸数 木造2階建(82.8~98.5㎡) 25戸、不燃住宅(93.8~105.9㎡) 5戸、耐火2階建(96~99.2㎡) 5戸
- ・敷地面積 247.64~361.74㎡
- ・住宅金融公庫融資予定額 木造660万円、不燃700万円、耐火810~820万円
- ・住宅入居予定日 5月上旬
- ・取扱金融機関 県労働金庫(☎22-1300)
- ・問い合わせ 県住宅生活協同組合(中央二丁目4-5 ☎25-3223) へ

ガール・スカウト入団希望者募集

- ・対象 小学1年生~高校3年生の少女
- ・申し込み 小沢登米子さん(滝町2-5 ☎22-0593) へ

山口中央生協映画会

「アゲインスト」(脚本・松山善三)

- ・日時 4月3日(土) 午前10時~12時、午後1時~3時、3時30分~5時30分
- ・場所 県視聴覚センター
- ・内容 障害者の青年の生きざまを通して生きることを意味を問うもの
- ・料金 大人800円、小・中・高生400円
- ・問い合わせ 山口中央生活協同組合組合員活動部(☎23-2188) へ

軟式テニスクラブ会員募集

- 山口レディステニスクラブでは、スポーツシーズンを前に新年度初心者教室を開催します。テニスをはじめたい方はお申し込みください。経験者も歓迎します。
- ・練習日 毎週月曜日・維新公園コート(午前10時~12時)・毎週金曜日・県体育館(午後1時~3時)
- ・会費 月額1,700円(入会金2,000円)
- ・募集人員 若干人
- ・申し込み 同クラブ世話人・陶山美英子さん(宮野下 ☎25-4805) へ

犬・ネコ引取り中止

4月1日の犬の引取りと同日以降のネコの引取りは、都合により中止します。

県立図書館の貸出し 4月から登録の切替を 県立山口図書館では、四月一日から新年度の貸出登録を行います。図書の出し出しを希望される人は登録手続きをしてください。小学生、幼児については、保護者の署名、な

お知らせ

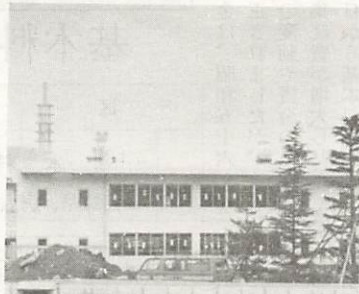

2階建の建物はすでに完成しており、進入路・駐車場などの整備が急ピッチで進んでいます

国道九号バイパス沿いの旧山口総合高等職業訓練校跡地に建設が進められていた山口公共職業安定所の新庁舎(鉄筋コンクリート造二階建)が、このほど完成しました。この完成に伴い、三月二十一日・二十二日の連休に本町一丁目の現庁舎から新庁舎に移転し、二十三日から新庁舎(☎二二〇〇四三)で業務を行います。

見取図



なお、新庁舎の場所は、「山口市神田町一番七五号」です。

山口公共職業安定所、移転 23日から神田町で業務開始

不燃物の収集日

出張所地区

- ・4月1日 嘉川、2日 鋳鏡司・秋穂二島、3日 佐山、5日 名田島・陶、6日 大内、13日 平川、16日 小崎、19日 吉敷、23日 仁保、26日 宮野、28日 大歳

軽費老人ホームの入居者募集

- ・対象 ①自分の身の回りのことのできる、60歳以上の健康な人、②身寄りがない人、③家庭で暮らすことができない人、④同居の家族と同居する人、⑤毎月の収入が10万円以下の人
- ・施設概要 名称=サンライフ日吉台、所在地=山口市西陶向田963番地、部屋=個室(6畳、洗面所、トイレ、押入)
- ・入居利用料 3食付き、月約4万円
- ・入居申込期限 随時
- ・入居申込先 社会福祉法人山口向陽会(西陶向田963番地小郡3-2030)



市児童文化センター 惑星を見る会

市児童文化センターでは、次により天文の夕べ「惑星を見る会」を実施します。

- ・日時 三月二十七日(土) 午後七時~九時(雨天決行)
- ・場所 児童文化センター
- ・内容 火星・土星の観測(雨天のときは天文講座)
- ・講師 中野繁俊先生
- ・対象 小学五・六年生、中学生、高校生、一般

市児童文化センター 定員・会費 五十人・無料

申し込み 受講を希望する児童・生徒は、保護者の承諾を得て、市児童文化センター(☎二二四二八五)へ

- ・第8回「生協まつり」 20日から県体育館で
- ・次の日程により、第八回「生協まつり」が行われます。
- ・日時 三月二十日(土)~二十二日(月) 時間は午前十時~午後五時三十分(二十一日は午後五時まで)
- ・場所 県体育館(中園町)
- ・主な内容 おまつり広場・展示即売会。各種パザール
- ・問い合わせ 生協まつり事務局(☎二二八二二二) へ

春の狂犬病予防注射			
月日	地区	場所	時間
4月1日(木)	平川	福良公会堂	9:30~10:10
		出張所	10:30~11:30
	佐山	須川公会館	9:30~10:20
4月2日(金)	大歳	和田公会堂	9:30~9:50
		出張所	10:10~11:30
	中矢原公会堂	13:30~15:00	
4月5日(月)	嘉川	上原出	9:20~9:50
		高条出	10:10~10:40
	嘉川	根張法深寄江	11:00~11:50
4月6日(火)	宮野	折桜新出	9:10~10:30
		本橋出	10:50~11:30
	秋穂二島	仁光寺出	9:30~10:00
4月7日(水)	白石	中丸信裏荒神様広場	9:00~9:30
		長寿寺	10:00~10:40
	名田島	島上会館	9:30~10:20
4月8日(木)	大歳	新開作西会館	10:40~11:30
		出張所	13:30~15:00
	鋳鏡司	天花畑公民館	9:20~9:40
4月9日(金)	湯田	瑠璃光寺駐車場	10:00~10:30
		下野小路福祉センター	10:50~11:30
	陶	和西会館	9:30~10:30
4月12日(月)	宮野	心清寺前	9:10~9:40
		秋葉神社前	10:00~10:30
	秋穂二島	保健所前	10:50~11:30
4月13日(火)	白石	赤妻西光寺前	13:30~14:00
		熊野神社前	14:20~14:50
	名田島	隣保館	9:30~10:00
4月14日(水)	白石	沖会館	10:30~11:00
		出張所	13:30~15:00
	大歳	出張所	13:30~15:00

市民コンサート 「あの名演奏をもう一度」 3月21日午後2時開演 市民会館大ホール 音楽コンクール入賞者・入賞校 主催 市教育委員会、やまぐち市民文化の会