

市報

やまぐち

昭和57年

10月15日

No. 846

交通事故状況

種別	区分	累 計	
		9月	本年 昨年
発生件数		66	430 424
死亡者		2	7 7
重傷者		7	46 37
軽傷者		75	481 459

発行 山口市役所
 編集 企画部広報課
 印刷 森重印刷所



9月28日・29日の2日間「動くふるさと教室」を開催しました。この教室は、市の施設などを見学してもらい、市政への理解と関心を深めてもらおうと新しく企画したもので、このたびが第1回目です。

2日間で、主婦を中心に約100人の参加者があり、浄水センター・環境センターなど6施設を、市営バスで見学して回りました。

ごみ処理・下水道など市民生活と深くかかわる施設だけに、参加者の質問もあいつぎ市政への関心の高さを感じさせられました。「大変勉強になり、有意義な1日でした」と参加者は、口々に話していました。

2日間で約100人
 6施設を見学
 動くふるさと教室

〈標識〉

(文字) 青
赤
グリーン
(例) 大殿小・中学校PTA
統一



心も軽くベタルを踏んで、さわやかな笑顔で、朝のあいさつを交しながら集まって来る子供たち。市サイクリング協会が主催する「おはようサイクリング」は、朝のすがすがしさと、明るいあいさつから始まります。「サイクリング協会のリーダー」と参加者、それに初めて参加した人といつも参加している人が、自然にあいさつを交します。



あいさつ運動の定着を

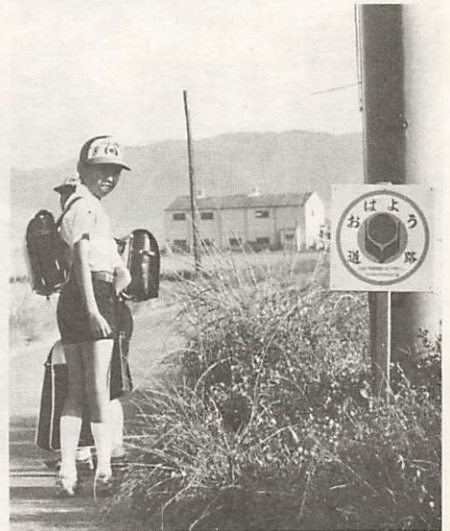

田園地帯に伸びる通学道。児童のあいさつも大きな声で交わされます

そして、出発する前にもう一度みんなで「おはよう」のあいさつをします。協会の世話人、益本勝太郎さん(中央四丁目)は話します。

あいさつは、人と人との出会いをつくるほか、地域の和を広げ、子供たちとはふれ合いを深めることができます。

しかし、私達の周囲をみるとあいさつが十分されていないのが現状です。

先般実施した「山口の子ども」のアンケート調査をみると、五二%の人が子供たちのあいさつが十分でないと回答していることから推測できます。

もちろん大人が率先して子供に声をかければ、あいさつが返ってきますが、声をかけることもせず、またあいさつすること子供たちに教えない大人にも大きな責任がありそうです。

市は国から「豊かな心を育てる施策推進モデル市町村」の指定を受けて、六カ月経りました。そこで推進事業の一つとしてあいさつ運動の日常化を更に進め、全市民がどこでも、明るいあいさつを交して住みよい地域社会をつくり、青少年の健全育成に努めようと「おはよう道路」の標識(上図)を設置することにしました。

標識はプラスチック製で、三十九センチの正方形、厚さは二ミリで中央に青少年育成国民会議のシンボルマークが描かれています。市内十六地区に十五枚づつ配り、小・中学校PTAが中心に通学路や通行量の多い道路沿いに設置することになります。

この標識の設置を契機に、地域、家庭、学校の三者が一体となって、あいさつ運動の輪を広げていきたいものです。

市職員採用試験

行政、消防、環境衛生整備員

- ◇職種・資格・人員
- 行政(初級)―昭和三十八年四月二日以降に生まれた人で、高等学校卒業または来年三月までに卒業見込みの人。若干人
- 消防(中級)―昭和三十六年四月二日以降に生まれた短期大学卒業(これに相当する学歴を有する人を含む)、または来年三月までに卒業見込みの男子
- (初級)―昭和三十八年四月二十四の二日間、県農業試験場(大内)で開かれます

- 月二日以降に生まれた人で、高等学校卒業または来年三月までに卒業見込みの男子
- 中級、初級とも身長一六〇センチ以上、体重五〇キ以上など身体的条件を満たしている人
- 中級、初級を合わせて二十八
- 環境衛生整備員―昭和三十三年四月二日から四十年四月一日までに生まれた中学卒業またはそれ以上の学歴を有する男子。一人

- ◇その他環境衛生整備員
- ◇一次試験
- 十一月十四日、山口市消防本部で教養試験(環境衛生整備員を除く、適性検査)
- ◇受験手続き
- 「受験申込書」に必要事項を記入し、十月十五日から三十日(必着)までに市役所職員課(亀山町二二一)へ。
- 二二一(四一一)へ。
- 申込書は、職員課または各出張所にあります。
- (郵便請求の場合は、七十円切手をはった返信用封筒を同封のこと)

県農業祭に年金相談所開設

県農業試験場(大内)で

ますので、お気軽にお立ち寄りください。

恒例の農業祭が、十月二十三日・二十四の二日間、県農業試験場(大内)で開かれますが、今年は同場で両日とも臨時年金相談所が開設されます。

二十四日には、三人のミス山口とミス七夕が一日年金相談員として、年金のパンフレットや花の種子等を配ります。

また、年金相談には、県国民年金課の職員が応待します。

小学校入学児童の健康診断

通知書が届かない人はご連絡ください

来年四月、小学校に入学する児童の就学時健康診断を、次のとおり行います。

該当するのは、昭和五十一年四月二日から五十二年四月一日までに生まれた児童、就学義務猶予の認可を受け現在入学していない児童、日本国籍をもちたい児童で入学児に該当し、保護者から申し出のあったものです。

該当者で、通知書が健康診断実施日の一週間前までに届かない場合は、市教育委員会学校教育学務課(☎二二四一一)へお問い合わせください。

学名	日		時		受付日時
	月	日	日	時	
小	11	18	11	18	13:00~13:20
仁	11	19	11	19	13:00~13:30
宮	11	19	11	19	12:20~13:30
大	11	19	11	19	12:30~13:00
白	11	17	11	17	12:30~13:00
湯	11	16	11	16	12:00~12:30
良	11	15	11	15	12:00~12:30
大	11	16	11	16	12:20~12:55
平	11	16	11	16	12:20~12:50
小	11	30	11	30	12:30~15:30
大	11	30	11	30	12:30~12:50
鈔	11	17	11	17	12:30~13:00
錢	10	27	10	27	12:30~12:50
陶	11	2	11	2	12:20~12:40
名	11	9	11	9	12:30~13:00
田	11	4	11	4	13:00~13:20
島	11	9	11	9	12:30~12:50
二					
嘉					
興					
進					
山					
佐					

(3)

第25回山口市美術展 力作ぞろいの267展

10月1日から4日間、市民会館で第25回「山口市美術展」が開かれ、審査の結果次の26人が入賞しました。
なお、今年は昨年より59点多い、267点の作品が出品されました。

- 市長賞 日本画 神成佑子(宮野)
- 市議会議長賞 洋画 保手浜孝(秋穂二島)
- 教育長賞 書 岡本絢子(陶)
- 写真 江藤文雄(大歳)
- 工芸 松本佳子(大内)
- 文化協会賞 日本画 三井喜美子(道場門前)
- 教育委員会賞 日本画 久保田静枝(大内)
- 小林美代子(宮島町)
- 洋画 日高勇(下堅小路)
- 米川敦子(大内)
- 前田千鶴子(錦町)
- 工芸 大和吉孝(宮野)
- 書 松前木堂(大歳)
- 写真 吉村久司(阿東町)
- デザイン 古川知佐恵(宮野)
- 上村真由美(宮野)
- 文化協会賞 日本画 村田みどり(前町)
- 田中芳式(湯田温泉)
- 洋画 岡村邦彦(平川)
- 柳良妙子(大内)
- 長生充弘(大手町)
- 工芸 大和 稔(宮野)
- 大和祐二(宮野)
- 書 稲本素穂(宮野)
- 永久準二(吉敷)
- 福田勝己(阿東町)

■学校教育のあゆみ展

江戸時代の寺子屋時代から昭和初年までの、教科書・成績物・卒業証書・通知票・教具などの学校教育の資料展覧会を次のとおり開催します。多数ご来館ください。

○期間 10月15日～11月30日(日曜・祝祭日の翌日は休館)、午前9時から午後4時まで

○場所 山口市歴史民俗資料館(春日町)

○入場料 大人100円 子供50円(20人以上は団体割引があります)

10月25日～12月15日 漏水調査を実施します

水道局では、10月25日から12月15日にかけて、毎週月曜日から木曜日の午後10時から午前3時ごろまで、給水区域(大歳、吉敷、平川、湯田、葵田、赤妻、朝倉、今井、穂積)の配水管と給水管の漏水調査を行います。

止水栓や量水器の設置場所によっては宅地内に立ち入ることもありますので、ご協力ください。

調査員は、水道局の腕章をつけています。万一、ご不審な点がありましたら、水道局(☎22-0004)へご連絡ください。

漏水を発見されたときも同局へ



「バス優先レーン」の設置で、バスの運行が一段とスムーズになります

路線バス 優先レーン

国道9号線 バスの運行を円滑に

バスは省資源、省エネルギーに大きな役割を果し、多くの人数を一度に輸送しますが、自動車産業の発達で道路には車があふれ、いたるところで交通渋滞が発生するなど、バスの安全・円滑な運行に支障が出ています。

そこで、主要国道にバイパスをつくり交通渋滞の解消策が進められていますが、こうした施策のほか、このたび国道九号線(下図の区間)にバス優先レーンが設けられ、路線バスの運行がスムーズになることになりました。



自動車を運転してバス優先レーンを通り抜くときは、次のことに気を付けてください。
○路線バスが後方から接近してきたときは、速やかにバス優先レーンの外に出る。
○交通が混雑し、バス優先レーンから外に出ることが出来ないうおそれがあるときは、同レーンに入らない。

バス優先レーン

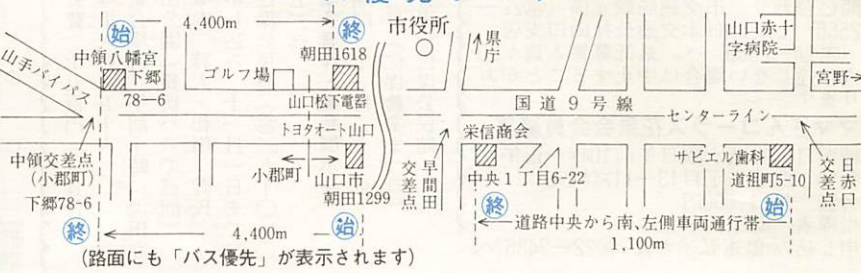

(路面にも「バス優先」が表示されます)

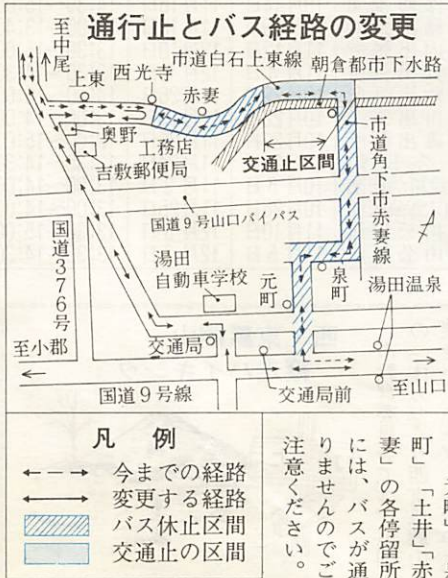

凡例
--- 今までの経路
--- 変更する経路
■ バス休止区間
■ 交通止の区間

注意: 「元町」「赤妻」の各停留所には、バスが通りませぬのでご注意ください。

市街地とその周辺の浸水箇所を解消するため、都市下水路工事を進めています。このたび朝倉都市下水路工事に伴い、十一月一日から三十日

11月1日～30日 吉敷線のバス、経路変更

来年度、小鯖、吉敷、平川、大内、宮野の市立幼稚園に入園希望の保護者を対象に、次のとおり説明会を開きます。
(募集についての詳細は、十一月一日号市報に掲載予定)
該当する幼児は、昭和五十四年四月一日までに生まれた四歳児です。
なお、場所はいずれも各幼稚園です。

**市立幼稚園入園希望者へ
説明会を開きます**

日程 () は定員

- ▽大内(八〇) 十月二十五日 午後二時から▽平川(二〇) 十月二十六日午前十時から▽吉敷(八〇) 十月二十六日午後二時から▽宮野(二〇) 十月二十七日午前九時三十分から▽小鯖(四〇) 十月二十七日午後二時から

小児マヒ生ワクチンの服用

対象者 (新規) 昭和57年1月21日～7月20日に生まれた幼児 (2回目) 昭和56年7月21日～昭和57年1月20日に生まれた幼児 (その他) 4歳までの服用にもれた幼児 (料金は無料)

Table with columns: 月日, 場所, 時間. Lists vaccination dates and locations across various city centers and community halls.

市営バス忘年会旅行会員募集

「太宰府、原鶴、久留米の旅」

期日・集合場所 12月5日(日)・6日(月) (1泊2日)、市民会館小ホール入口前に午前8時15分までに集合... 費用 1人25,000円 (小プリ約3.5kg) を全員に差し上げます...

ママさんコーラス花泉会会員募集

練習日 毎週水曜日午前10時～正午 会場 白石一丁目13-11宮崎宅 会費 月1,000円 指導者 桑原悦子先生 申し込み 亀永弘子さん(☎22-7436)へ

10月17日～23日 「薬と健康の週間」 十月十七日から二十三日までは、薬と健康の週間です。この週間にちなみ、家庭にある救急箱を点検し、正しい薬の保管や服用を、今一度、考えてみましょう。

10月17日～23日 「薬と健康の週間」

内容 体育部門(運動発表)、広場部門(作品即売・友愛セイル、ゲームなど)、ステージ部門(各種発表)

山附養まつり 10月31日・養護学校で 学習成果の発表と地域との交流をめざして、第三回山附養まつりが次のように開催されます。多数、ご参加ください。

日時 十月二十四日(日) 午前八時三十分集合(雨天の場合は中止) 集合場所 市民会館前庭 対象とする山 西鳳山(七四一・九)、東鳳山(七三四・二)

参加対象者 小学生以上の市民(定員百八十人) 参加料 無料 コース 市民会館(バス)、「方便登山口」下車(昼食・午前十三時三十分～午後三時三十分) 釜山跡(休憩)・地蔵峠(東鳳山) (現地解散・午後二時三十分～三時) 携行品 弁当、水筒など 申し込み 市教委体育課(☎二二〇二八五)へ

お知らせ



嘉村磯多と50回忌を記念して建立された文学碑。台座1つ、碑の高さは約2m

市内仁保地区に生まれた、不滅の私小説作家・嘉村磯多の五十回忌を記念して、次のような記念行事が行われます。主催は、記念行事実行委員会、市教育委員会、仁保公民館です。多数、ご参加ください。

- 文学碑除幕式
日時 十月十六日午前十時～十時三十分
場所 大富公民館(仁保)
市内文学散歩
日時 十一月二十一日(日) 午前十時～午後四時

嘉村磯多 50回忌 文学碑建立や記念講演会



不燃物の収集日

出張所地区

11月 1日嘉川、2日鑄銭司・陶、4日佐山、5日名田島・秋穂二島、9日大内、11日平川、17日小鯖、18日吉敷、22日仁保、25日宮野、29日大歳

自動車運転免許法令講習会

山口交通安全協会主催で運転免許法令講習会が開かれます。交通安全協会に加入している人は、「会員証」をご持参ください。日程 10月20日小鯖、23日宮野、25日吉敷、30日大歳、11月4日仁保、6日平川、いずれも場所は各地区の小学校、時間は午後7時から9時までです。

インフルエンザ予防注射

注射のできない幼児 有熱・内臓疾患のあるもの、アレルギー体質・けいれん体質者、その他医師が不適当と認める幼児 対象 3歳から6歳までの保育園、幼稚園にかよう幼児 料金は無料

Table with columns: 1回目, 2回目, 時間. Lists collection dates and times for various districts.

西・東鳳山 縦走ハイキング



市教育委員会では、恒例の「体力づくり西東鳳山縦走ハイキング」を次のように計画し、参加者を募集しています。積極的にご参加され、さわやかなハイキングをお楽しみください。

日時 十月二十四日(日) 午前八時三十分集合(雨天の場合は中止) 集合場所 市民会館前庭 対象とする山 西鳳山(七四一・九)、東鳳山(七三四・二)

参加対象者 小学生以上の市民(定員百八十人) 参加料 無料 コース 市民会館(バス)、「方便登山口」下車(昼食・午前十三時三十分～午後三時三十分) 釜山跡(休憩)・地蔵峠(東鳳山) (現地解散・午後二時三十分～三時) 携行品 弁当、水筒など 申し込み 市教委体育課(☎二二〇二八五)へ

劇団はぐるま座創立30周年記念公演「功山寺決起」 日時 11月3日 午後1時・6時開演 場所 山口市民会館 入場料等詳細は、☎25-8603へ

昭和57年度の中小企業設備近代化資金の申込期限は、12月31日までにになりました。