

人の動き (10月1日現在)

人口	116,526 (+ 295)
男	56,069 (+ 185)
女	60,457 (+ 110)
世帯数	40,350 (+ 181)
() 内は前月との比較	

発行 山口市役所
 編集 企画部広報課
 印刷 森重印刷所

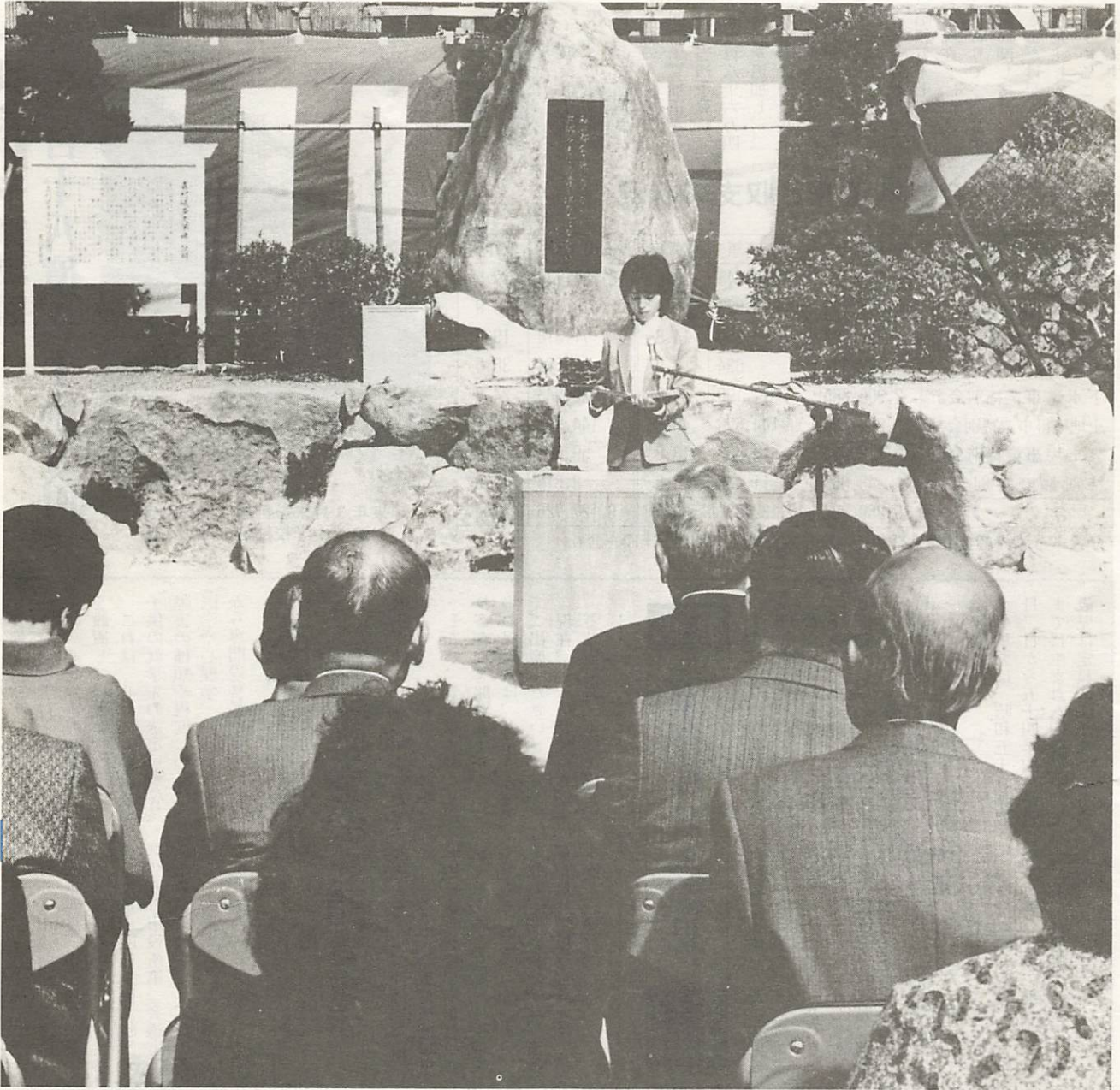

嘉村磯多50回忌

文学碑を建立

仁保・大富公民館

四囲の山々の紅葉も色濃くなつた十月十六日、山口が生んだ純文学作家・嘉村磯多の五十回忌を記念して、文学碑の除幕式が仁保の大富公民館で行われました。

磯多の妹・嘉村イクラさん、(76)と姪の香山尚子さん(57)の手で除幕されると、磯多がふるさとを記した「上ヶ山の里」の一文である「私は都会で死にたくない 異郷の土にこの骨を埋めてはならない」と、刻まれた文学碑が姿を現しました。

また、地元の木村小百合さん(19)が「上ヶ山の里」の一節を朗読すると、その声は磯多のふるさと、仁保の地に静かに響きわたり、出席者は磯多の昔の面影をしのいでいました。

11万市民の家計簿

昭和57年度 上期財政公表

地方自治法の規定に基づく財政に関する事項の公表に関する条例により、昭和五十七年度上期の財政状況を公表します

昭和五十七年十一月一日
山口市長 堀 泰夫

公共事業の発注を優先

一般会計予算規模は、九月市議会定例会で補正されたものを含めて二回の予算補正を行い、当初予算に二億七百八十六万四千円を追加し、二百十七億一千八百四十四万四千円になりました。

なお、各会計ごとの予算執行率（昭和五十七年九月末現在）は別表のとおりで、公共事業に関しては、できるだけ早く工事を発注して建設をすすめることにしています。

一般会計予算現額 二百十八億八千余万円



来年3月末を目途に建設が進む鴻南中学校校舎の建設工事

会計別予算と収支の状況

(単位：千円)

会計別	予算現額	収入済額	収入率	支出済額	執行率
一般会計	21,888,923	7,356,943	33.6	6,685,738	30.5
国民健康保険特別会計	4,617,192	1,633,873	35.4	1,428,894	30.9
同対策特別基金	358,662	52,990	14.8	71,318	19.9
同事業特別会	22,231	634	2.9	8,574	38.6
同畜場特別会	2,906,865	917,196	31.6	720,048	24.8
下水道事業特別会計	296,730	144,676	48.8	144,938	48.8
土地取得事業特別会計	112,064	14,597	13.0	59,601	53.2
駐車場事業特別会計	48,055	11,430	23.8	8,615	17.9
特別林野特別会計					
合計	30,250,722	10,132,339	33.5	9,127,726	30.2

一般会計歳入歳出とも56年度繰越額 178,059千円を含む

心身障害児の 就学審査会を開きます

適正をはかろうとするもので

そこで、今年度は次のとおり審査会を開きますから、該当の保護者は、お子さん同席でご出席ください。

(現在、小・中学校に在学する該当児童・生徒の場合)

○十一月三十日午後二時三十分から市役所第一会議室

○十二月十四日午後二時三十分から市役所第一会議室

市教育委員会では、この審査会の結果をうけて、障害の状態に応じ、一人ひとりの可

養護学校教育の義務制が実施されたことともない、市では、心身障害児就学審査会を設置しています。

これは、心身に障害をもつ子供の就学先の決定にあたり、障害の種類や程度について、医学や心理学、教育学の立場から専門の意見を十分聴いて、

募集

来年度の入園児

立 市 幼稚園

来春、市立幼稚園に入園する園児を募集します。

希望者は、各幼稚園に備え付けの「入園願書」に必要事項を記入し、十一月一日から八日までに入園を希望する幼稚園に提出してください。

ただし、在園中のお子さんは不要です。

募集期は、昭和五十三年四月二日から五十四年四月一日までに生まれた四歳児で、五歳児は定員に満たない人員の

み募集します。なお、入園希望者が定員をこえるときは、所在地の小学校区に居住する幼児を優先し抽せんします。

市立幼稚園と四歳児の定員は、次のとおりです。

- ▽仁保(八〇)▽小鯖(四〇)
- ▽大内(八〇)▽宮野(二二〇)▽吉敷(八〇)▽平川(一〇〇)▽鑄銭司(四〇)▽名田島(四〇)▽二島本園(四〇)▽二島分園(五歳児とも四〇)

共に汗して



十一月は「全国青少年健全育成強調月間」です。

学校も家庭も、地域も一緒になって、心豊かでたくましい青少年の育成をはかっていこうという運動です。

市では、今年も十一月二十一日(家庭の日)を青少年社会参加活動の日として、清掃活動を中心に、地域ぐるみの社会参加活動を実施します。

各町内や青少年団体で、公園や河川などの清掃に、大人も子供たちと一緒に参加し、汗を流し、きれいな地域環境づくりを通して、ふれあいを深めていこうというものです。

多数の参加をお願いします。また、この日以外にもそれぞれの家庭や地域の日常活動のなかで、スポーツやレクリエーション、勤労奉仕活動などを積極的に進めていきましょう。

ふれあい号で あいさつ運動を

国際ソロブチミスト山口(澤田静江会長)からの寄付金をもとに、青少年健全育成啓発のための「ふれあい号」を購入しました。

さわやかなあいさつを交わしふれあいを深めましょう。

一般会計予算執行状況調(9月30日現在)

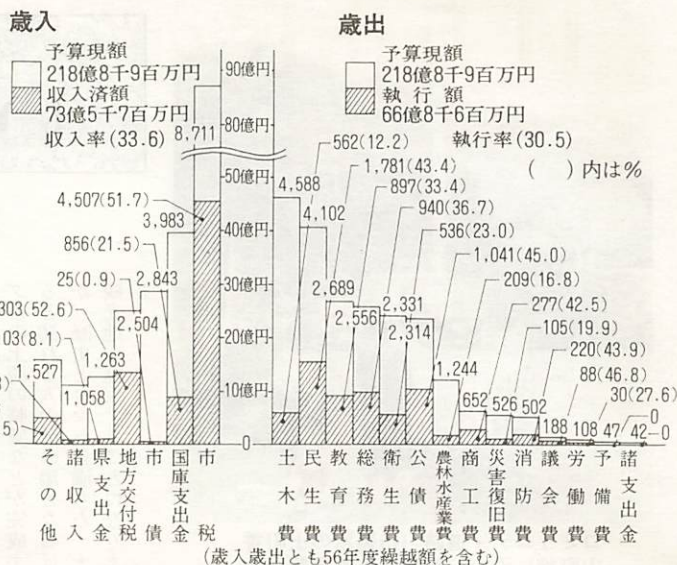

国民健康保険証を
検認します

市では、十一月一日から三十日まで、国民健康保険証の検認をします。

これは、十一月三十日で期限が過ぎれば、国民健康保険の有効期限を一年延長するためです。

国民健康保険の納付組織に入っている人は、地区の世話人を通じて回収し、検認の後、お返ししますが、その他の人は期間中に市保険年金課、または各

出張所で検認を受けてください。検認手続き中に保険証が必要な人には、「資格証明書」を発行しますので、市保険年金課、または各出張所へ申し出てください。

なお、保険証のうち、学生用遠隔地保険証、通称(学)も検認の対象になりますので、世帯主は遊学先から取り寄せ検認を受けてください。



市有財産現在高

土地	1,430,173.11㎡
建物	220,665.52㎡
山林	6,498.78ha
立木	523,559㎡
有価証券	7,280,000円

市債現在高 (単位:千円)

区分	計
一般会計	14,889,426
特別会計	8,656,655
計	23,546,081



「私たちのまち山口」
興進小学校の業間運動

市では、毎週日曜日の午前十一時五十分から五十分、TYSテレビで「私たちのまち山口」を放映しています。十一月七日、十四日、二十一日は、心豊かで強くたくましい興進つ子を育てるために、体力づくりに取り組んでいる興進小学校を紹介しています。運動場を全員で駆け足して「おはよう駆け足」や、仲よしグリーン広場でアスレチックを使つての運動の模様を放映します。

出資による権利	81,830,000円
債権	1,597,559,961円
現金	1,481,925,371円
基金	11,092.14㎡



子供たちの期待に応じて、完成した第2御堀公園

おじやましーす

体育課

体育課は、課長以下七人で、庶務係と指導係の二係と、施設管理のため五人の嘱託職員、四人の管理委託者がいます。このスタッフで、体育・レクリエーションを中心に、市民が明るく、より豊かな健康生活を営むため、体力づくり運動を展開します。

体育課が主催する年間行事は多種多様ですが、最も大きな行事に市民体育大会があります。維新百年記念公園陸上競技場を主会場に開催するもので、九月五日(日)の第十九回大会は、一、八二三人の選手の参加を得て盛会裏に終了しました。



家族連れに人気の、方便山縦走ハイキングで、参加者の点呼をとる職員

このほかの行事としては、方便山縦走ハイキング、三百三十歳ソフトボール大会、家庭婦人バレーボール大会、新春歩け歩け大会鴻の峰登山、山口市駅伝競争大会、市民ロードレース大会、市民インディアカ大会、オリエンテーリング大会など各種大会があります。

また、各種スポーツ教室、親子体操教室の開催、スポーツグループやスポーツ少年団の育成、学校体育施設の開放も重要な仕事のひとつです。次に体育施設の充実や維持管理があります。現在、体育施設としては、市民運動広場(大内)、南部運動広場(嘉川)、市民球場(中国町)、市民柔剣道場(古熊)、フィールドアスレチック(小鱈、榎野川運動公園(平川)、夜間照明施設(中学校七、小学校一、

一の坂ダム

いよいよ貯水開始

危険時はサイレンを吹鳴

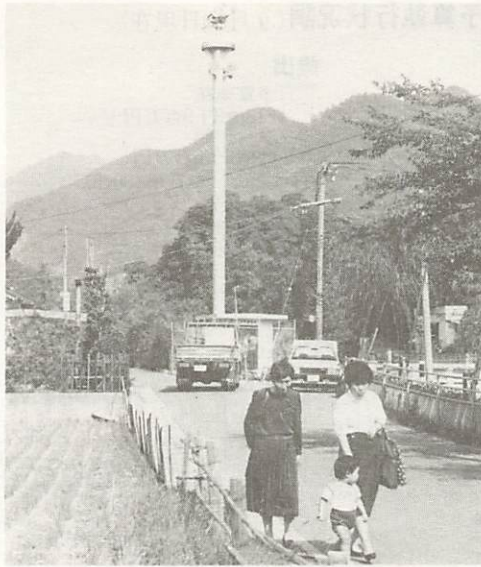

コミュニティ道路(市道水の上町香山町線)沿いに設置された警報局

治水ダムとして山口県が天花畑に建設を進めていた「一の坂ダム」の本体工事がこのほど完成し、ダムに貯水が始まりました。この水位が大雨などにより上昇し、危険が予測されるときは、サイレンを鳴らすなどとして、一の坂川周辺の皆さんに危険をお知らせし、事故防止に万全を期すことになっています。同ダムは市街地から至近距離にあり、鳳凰登山口や二十一世紀の森、あるいはダム周辺の整備とともに、市民の憩いの場として大きな期待が寄せられています。

市の中心部を流下している一の坂川は、古来からその清流と源氏ボタルで、広く親しまれてきました。

この上流の天花畑に、山口県が防災を目的に建設を進めていた「一の坂ダム」の本体工事がこのほど完成し、きたる十一月十七日からいよいよ貯水が始まります。

ダムの周辺には、錦鶏の滝や二ツ堂の観光地があるほか、現在工事が進められている二十一世紀の森整備計画をはじめ、歴史の道往還復元工事、あるいは道の整備などが完成すると訪れる人の憩いの場となるほか、歴史とロマンに満ちた一大観光地が誕生することになります。

同ダムは、流水の正常な機能の維持と洪水調節を目的とし、その規模は、えん堤の高さ四十二層、長さ百四十三層、堤頂幅五・五層、総貯水容量百四十八万五千立方メートルです。

ダム運用の方法は、通常、ダムに流れ込んでくる水を貯水しながら、下流の一の坂川に必要な一定の水を放流するほか、一の坂川の水量が少なくなつたときにも、補給するためダムに貯めた水を放流します。

また、大雨の時には一の坂川流域を洪水被害から守るため、同ダムに流れ込んだ水を一時貯留しますが、ダムの水位が上昇するに従って、ダムからの放流量が増加し、一の坂川の水位が上がることとなります。

この水位が平常時に比べて、三十分間に二十センチ以上上昇し、危険が予測される場合には、ダム管理事務所と一の坂川沿いに

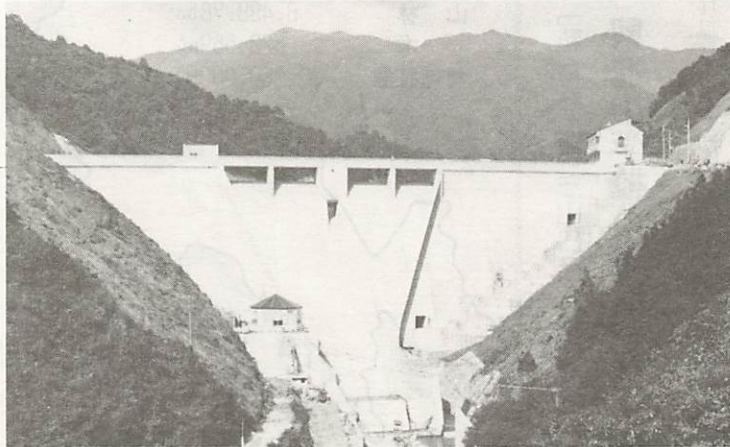

市街地の至近距離に建設され、県下で三番目の治水ダムになる「一の坂ダム」

設置した二つの警報局(木町、三和町)のサイレンを鳴らすほか、広報車で周辺の皆さんに知らせます。

このほか、一の坂川沿いの十四カ所に警報板(ダムの放流量意)を設置し、事故防止の万全を期すこととなります。



天行健なり

中国の易経の書に、「天行健なり、君子は以って自強してやまず」という言葉があります。▼宇宙は何万年の昔から、一刻の狂いもなく健やかに運行を続けています。君子はこ

名所

紅葉に映える 岩崖の夕照

吉敷・赤田神社の東側に、そそり立つ絶壁があります。古来から、一ツ橋の夜雨(五反田)溝部の落雁(中村沖)涼堂の帰帆(滝河内)大日の晩鐘(木崎)得月亭(旧毛利邸前の溜池にあった亭)の秋の月、桂岳の暮雪(西寺)岩



頭ヨリ青葉越シニ臘月ノ花ニ映スル様ハ到底筆舌ニ盡シ難キ程ノ美観ナリ、秋ハ紅葉ヲ以テ名高シ、殊ニ月夜ノ景最モヨシ：以下略

の天の理に倣い、常に休まず努力せねばならないと言う意味です。▼四季折々の美しい自然、また荒れ狂う嵐や吹雪の山河、またに人の世の喜びや悲しみを合わせ、宇宙は今も静かに変わらぬ運行を続けています。▼この大自然の動きの中では、人間の存在は生れては消える小さな泡のようなものでありましょう。▼皆さん、くよくよせずに、気を大きく持って元氣を出しましょう。天行健なり、明日は明日の太陽が、必ず昇ります。

崎の晴嵐(上東)とともに岩崖の夕照(赤田)として知られ、これらを近江八景にぞろぞろえて、吉敷八景といわれてきました。大正八年一月に作成された、吉敷出張所に保存されている「名勝古蹟簿」を見ると、赤田社境内の幽雅として、次のように記されています。(原文のまま)

「略。蛟龍ノ棲メルト稱セラ、深淵ニゾミテ、巍然トシテ聳立スル千丈ノ絶壁アリ、吉敷八景ノ一ナル「岩崖ノ夕照」即チ之ナリ、珍奇ナル草木茂リテ今ニモ落チカ、ラントセル様ハ、実ニ奇観ニシテ恐ロシト言フモ愚カナリ、春ノ桜ハ社殿ヲウヅメ、彼ノ巖頭ヨリ青葉越シニ臘月ノ花ニ映スル様ハ到底筆舌ニ盡シ難キ程ノ美観ナリ、秋ハ紅葉ヲ以テ名高シ、殊ニ月夜ノ景最モヨシ：以下略」

(5)

各地で多彩な催し

文化の秋 満開

十一月は、山々の紅葉も一段と鮮やかさを増し、空にもどことなく秋の気配が濃くなっています。

十一月三日、文化の日を中心に、各地で文化祭や公民館まつりなど、盛りだくさんの文化行事が計画されています。

家族そろって、秋のひとときをお楽しみください。

市民文化祭

芸術の秋を彩る恒例の山口市民文化祭が、十一月六日(土)・七日(日)の両日市民会館で開催されます。

文化祭のオリジナルとして話題を呼んでいる創作劇も六作目を迎え、今年もラフカディオ・ヘルン原作の「耳なし芳一」を「芳一幻想」と題して、琵琶と



昨年の市民文化祭で好評を博した創作劇「木戸孝允・松菊尚存す」の一場面

語りと現代舞踊で、ファンタジックに表現して上演されます。その他、各文化団体の催しものも、次のとおり計画されています。

■詩吟祭 十一月六日午後〇時 三十分～四時。市民会館大ホール。詩吟十五団体
■邦楽・芸能祭 十一月六日午後六時～九時。市民会館大ホール。合唱、箏曲、尺八、琵琶、奇術、詩朗誦、洋舞、狂

公民館まつり

各地区の公民館では、同館で開催されている、趣味のグループの作品の展示、芸能など、日ごろの成果が発表されます。ふるさとの秋を彩る各地区の「公民館まつり」は、次の日程で開催されます。
▽仁保十一月二十三日▽小鯖十一月二十三日▽平川十一月二十四日▽陶十一月二十八日▽鑄銭十一月二十八日▽嘉川十一月三十日▽四日▽佐山十一月十四日▽二島十一月七日▽名田島十一月二十八日

国民健康保険の高額療養費

自己負担限度額がかわりました

これまで一部負担金が3万9千円を超えた分を市で払戻していましたが、昭和57年9月診療分から4万5千円を超えた分を市で支払うことになりました。また、58年1月診療分からは、4万5千円が5万1千円に更に引き上げられることとなります。

しかし、次の人は従来どおりの3万9千円に据え置かれます。
○国民健康保険の加入者全員(加入していない世帯主を含む)に市県民税がかけられていない世帯の人。

なお、今年1月1日以降に山口市に転入された人は、前の住所の市県民税の課税証明書が必要です。

○70歳以上の人(65歳以上の寝たきりの人や、老人医療支給制度の対象になっていない人を含む)
詳しくは、市保険年金課(亀山町2-1 電話22-4111)へ

国民年金

福祉年金証書をお返しします

福祉年金定時届のため、お預りしていた老齢福祉年金・障害福祉年金の証書を11月9日からお返しします。

お渡ししている保管証と、年金を受ける印かんを持って、証書提出先の市保険年金課または、各出張所でお受け取りください。

なお、次回の年金支払期は12月11日からですが、11月11日からでも受けることができます。

新築市営住宅入居者募集

東山二丁目に9月完成した、中層耐火構造5階建の第2種市営住宅の入居者を次のとおり募集します。

○申し込み受付 11月10日から11月12日まで、午前9時～午後4時

申し込み用紙は、市役所受付または建築課(3階)でお渡します。

○家賃 月額24,000円(見込み)

○規模 6畳、4.5畳、4.5畳(板張) 台所兼食堂、浴室(風呂が完備)、便所、物置

○募集戸数 2戸

○入居予定 12月上旬

詳しくは、市建築課 電話22-4111へ

国道9号線の交通規制

公共下水道工事のため、11月25日から来年3月20日まで、国道9号線の交通局バス停から朝倉口交差点まで、道路幅員をせまくして交通規制を行います。

毎週土曜日の夜、中央公民館の和室で抑揚のある太い声の掛け合いが始まります。「やいやい、太郎冠者次郎冠者、いるかヤーイ」「ハァー 両人の者御前に...」
山口鷺流狂言保存会(会員は十四人。うち女性が三人)が、技術保持者の梶山喜久男さん(吉敷上東、加屋野幸治さん(黄金町)、小林栄治さん(東山一丁目、責任者)さんを中心に、伝習活動を行っています。

毛利藩狂言師春日家の流れをくむ鷺流狂言は、昭和二十九年に県無形文化財第一号の指定をうけ、当四人の有志で保存会が結成されました。

「昔から酒の好きな人が集まりました」と小林さんが懐かしそうに見上げる和室のにも居には、衰勢を支えてきた先輩、中西治郎さんと河野三十さんの遺影が掛っています。手付本によるせりふのけい古も真剣ですが二間半四方の和室いっぱいを使う動作に入ると、目の付けどころ、



各地区の公民館では、同館で開催されている、趣味のグループの作品の展示、芸能など、日ごろの成果が発表されます。ふるさとの秋を彩る各地区の「公民館まつり」は、次の日程で開催されます。
▽仁保十一月二十三日▽小鯖十一月二十三日▽平川十一月二十四日▽陶十一月二十八日▽鑄銭十一月二十八日▽嘉川十一月三十日▽四日▽佐山十一月十四日▽二島十一月七日▽名田島十一月二十八日



鷺流狂言 保存会

手の位置、足の運びなどにも息をのむような気迫が満ちます。せりふとともに浮かぶ笑い「狂言は喜劇」といわれる芸に入りきっているからでしょう。一曲終わると、どの顔にも汗が光っています。
年に数回、県内外の芸能鑑賞会に招待されます。今年の八月には佐渡へ行き、向こうの保存会と交換会を持ち、有意義なひとときを過ごしました。
家元が減った後も山口、佐渡佐賀の三地方に鷺流狂言が残っています。
なかでも、本狂言を主とした山口では「先輩の伝えと、目で見、耳で聞いたことをいかに正しく教えていくかに、責任を覚えます」と、厳しい面を見せながらも、鷺流狂言保存会は後世に永く伝えるべきよき仲間を求めています。
(大殿・藤井美枝子広報広聴モニター記)

平川で親睦芋堀り

東糸米町内会

さわやかな秋晴れの天気が続く十月十日、市内各地のスポート施設を開放し、初心者など多くの市民がスポーツで汗を流しました。

東糸米町内会では、「町内親睦芋堀り」を行い、老人からチビッ子まで約五十人が、バスや自転車などで、平川の芋畑に集合しました。



この芋堀りは、五十四年から

行っているもので平井西地区・末廣ミチエさん(71)所有の土地五畝を借り、世話人の池永八千代さん(71)が中心となって栽培したものです。

「ここにもあるよ!」見て、こんな大きな芋があった!と参加者たちは菜園用のスコップや鍬で芋堀りを楽しんでいました。有機肥料だけで栽培した芋は、天気にも恵まれたこともあって豊作でした。

「年に一度の芋堀りですが、町内の皆さんが楽しく参加してくださる姿がうれしいです」と、池永さんは話していました。午前十時から一時間余り、ビニール袋一杯のサツマ芋を手にした参加者たちは、実りの秋を満喫していました。

ふるさと山口

〔収穫2題〕

今年度から二年間、文部省および山口市から「勤労生産学習」の研究指定を受けている名田島小学校(山根百合正校長)の稲刈りが、十月十四日に行われました。

秋晴れのもと、稲穂の色も一際映える名田島っ子の田の周辺には、児童たちの学習を側面的に協力してきた農業改良普及所や市農協、市役所の職員らも集まり、稲刈りの前に行われた児童たちの生育観察報告に耳を傾けました。この観察は、植えつけから、当番制で毎日記録したもので、児童たちも、稲の背丈や穂の生育ぶりに驚きの声をあげていました。

観察報告に引き続き、西村教頭先生から稲の刈り方の指導を



受けた五年生(30人)と六年生(24人)は、沢野・中村両担当を先頭に田に入り、横一列に並んで約三十分、ていねいに刈りそろえながら四畝の稲刈りに汗を流しました。

収穫された米は、おむすび会やモチつき会に、わらはわら細工に、モミがらは焼き芋や野焼きの燃料に使われる予定です。

観察記録の稲を刈る

名田島小五、六年生

■家庭大工講座受講生募集

- 期間 (基礎コース)11月8日、10日、12日、15日 (応用コース)11月25日～12月16日の毎週火曜日と木曜日
- 時間 午後5時30分～8時30分
- 場所 山口技能開発センター
- 内容 基礎コース(工具の手入れ、使用法)、応用コース(木製ワゴン作成)
- 定員 10人(先着順)
- 受講資格 両コースとも受講できる人
- 受講料 1,500円
- 申し込み 山口技能開発センター(大字矢原字花ノ木☎22-1948)へ

■心身障害児療育相談会

- 日時 11月15日午後1時～3時30分
- 場所 市中央公民館
- 療育相談対象者 市内に居住している障害児とその保護者
- 相談担当者 小児科(三浦敏男・県立中央病院副院長)、精神科(藤山哲男・県立病院静和荘精神科部長)、整形外科(小田清彦・小田整形外科医院長)、言語障害(熊野汎美・白石小学校教諭)、機能回復訓練(久保裕・県身体障害者福祉センター指導係長)、保健衛生(山口保健所、市衛生課保健婦)、心理判定(中央児童相談所心理判定員)、生活福祉(家庭児童相談室・市福祉課職員、中央児童相談所児童福祉司)
- 申し込み 11月10日までに市福祉課(☎22-4111)へ

■家事家計簿講習会

- 期日・場所
 - 11月12日(金) 大内公民館
 - 11月16日(火) 丸久小郡店
 - 11月19日(金) 県母子福祉センター
- 時間 午前10時～正午
- 受講料 250円(会員券)
- 託児料 予約制で120円
- 主催 「婦人の友」愛読者山口友の会
- 問い合わせ 世話人の片山さん(☎25-2918)または、大島さん(☎25-6346)、高木さん(☎小郡3-1503)へ

■県立図書館 11月月間展示

- 「俳人・山頭火」展
- 期間 11月2日～28日(月曜日と祭日は休館)
- 場所 県立山口図書館2階
- 内容 生誕100年を迎えた、防府市出身の「漂泊の俳人・種田山頭火」の関係資料約50点を展示します。

中小企業年末資金融資

11月1日から取り扱い

- 対象 市内に事業所があり、1年以上事業を営んでいる中小企業者で、市税を完納している業者
- 条件
 - ・資金使途 運転資金
 - ・融資限度額 1企業 500万円以内
 - ・融資期間 5ヵ月以内
 - ・返済方法 一括返済
 - ・貸付方法 手形貸付または手形割引
 - ・融資利率 年 6.6%
- 取り扱い期間 11月1日～12月28日
- 申し込み手続き 取り扱金融機関に備え付けの申請書に必要事項を記入し市税の納税証明書を添付して金融機関へ
- 取り扱い金融機関 山口銀行、山口信用金庫、吉南信用金庫、山口相互銀行、西日本相互銀行、広島相互銀行
- 中小企業季節資金(年末分)融資も
- 融資限度額 会社及び個人 500万円、組合 3,000万円
- 融資条件 運転資金
- 融資期間 6ヵ月以内
- 保証人及び担保 取扱金融機関所定の方法、詳しくは県中小企業課(☎22-3111)へ



市児童文化センター

「天文教室」受講生募集

- 市児童文化センターでは次のとおり天文教室の受講生を募集しています。天文に関する基礎知識を得るよい機会です。誘い合つて受講してください。
- 対象 小学五、六年生と中学生(同伴者も含む)
- ※夜間講座のため、保護者が同伴するか送り迎え
- 十一月二十五日(木)・月面写真撮影の実習
- 十一月三十日(火)・皆既月食の観測法
- 時間 午後六時～八時
- 講師 中野繁俊先生(東亜天文学会会員)
- 受講料 無料
- 申し込み 十一月十一日までに市児童文化センター(☎22-2185)へ
- ができること
- 募集人員 五十人
- 開催場所 市児童文化センター(湯田温泉五丁目)
- 期日・講座内容
 - 十一月十三日(土)・秋の星座と惑星の観測
 - 十一月二十日(土)・天体望遠鏡のしくみと天体写真の写し方

(7)



◀10月1日、共同募金始まる
赤い羽根の共同募金運動が、今年も始まりまし
た。初日の十月一日は、市内の商店街などで、堀
市長らが道行く人に、協力を呼びかけました。
この運動は三ヶ月間続けられ、善意の募金は地
域の福祉事業のために使用されます。



▲パンブローナ市の民間使節団、民族音楽を披露

姉妹都市パンブローナ市から、最初の民間使節団としてナ
バラ大学生7人(楽団「ツナ」のメンバー)が来山しました。
ツナは学生の「練り歩き」という意味で、中世の民族衣装を
身にまとい、市役所前や市民歓迎会(市民会館小ホール)で、
スペインの伝統的な民族音楽を披露しました。

▶環境施設組合、10周年を祝う
山口市など一市三町で組織している
県中部環境施設組合の設立十周年記念
式典が市民会館小ホールで開かれ、関
係者ら二百五十人が出席しました。関
式典では、事業推進に協力した個人
や団体の表彰、公募された作文、標語
などの入賞者発表もありました。



▲秋空の下で市福祉体育大会

さわやかな秋晴れの天気が続く10月17日、県陸上
競技場で市福祉体育大会が開かれ、各地区のお年寄
りたちや体の不自由な人たち約700人が参加して、
ボールを使用した団体競技などに取り組みました。
午前10時から5時間余り、参加者たちはふれあい
と親睦を深め、楽しい一日を過ごしました。

◀体育の日、スポーツの秋を楽しむ
十月十日の「体育の日」にちなみ、初
心者を対象に、維新公園などの体育施設
が開放され、多くの市民がスポーツの秋
を楽しみました。
維新公園サングラウンドでは、スポ
ーツ少年団交歓大会が開かれ、チビッ子
たちが元気に動き回っていました。



ご存知ですか

厚生年金休暇センター



- 場所 宇部市大字上宇部
- 字黒岩七五番地
- 入居資格 厚生年金受給者およびその配偶者、または一般の人で次に該当する人
- 満六十歳(女子は五十)
- 料金 単身用・夫婦用または厚生年金受給者・一般者などの条件により多少の差はありますが、一カ月・五万四千七百円から七万四千六百円まで(電灯料、冬期暖房料は別料金)
- 保証人が二人ある人
- 利用料金の支払いが可能な人
- 日常生活に支障のない程度の健康状態の人
- 保証人が二人ある人
- 料金 単身用・夫婦用または厚生年金受給者・一般者などの条件により多少の差はありますが、一カ月・五万四千七百円から七万四千六百円まで(電灯料、冬期暖房料は別料金)
- 保証人が二人ある人

県道湯田陶線の拡幅工事 運搬車にご注意を

- 期間 来年二月まで
- 通行車両 一日約五十台
- 時間 午前九時から午後五時まで
- コース 朝田イーグルー 吉敷山口マツダ(右折) 一石津橋ー県道(平川) 一小郡ー現場ー小郡ー朝田イーグル
- 田イーグル
- × × ×
- 工事期間中は、事故防止のため交通安全には十分気を付けてください。
- 子供の飛び出しなど、安全への配慮には、特に注意をお願いします。

1歳6ヵ月児健康診査

- 日時 11月24日(水) 受付時間は午後1時から2時まで
- 場所 市役所内市民ホール
- 該当児 昭和56年5月1日から5月31日までに生まれた幼児
- 診査内容 医師による内科・検尿・歯科の健康診査、身体測定、保健指導など料金は無料です。受診者は母子手帳をご持参ください。

■子宮ガン検診

- 期日・場所
- 11月11日(木) 仁保農協
- 11月12日(金) 香山町2-13米山宅前
- 11月15日(月) } 市児童文化センター
- 11月16日(火)
- 11月17日(水) 吉敷公民館
- 受付時間 午後1時30分~2時
- 料金 1,700円
- 注意事項 和服は、ご遠慮ください。
- 申し込み 市衛生課(☎22-4111)へ

■山口文化バスの会

「松陰神社や松陰誕生地へ」

- 日時 11月28日(日) 小雨決行
- 出発 市民会館小ホール入口、午前8時30分
- コース 市民会館一松陰神社…玉木文之進旧宅…松陰誕生地と墓地…山田顕義生誕地一楽天池(昼食)一反射炉一御船蔵一前原一誠旧宅一橋崎弥八郎旧宅跡一小川家長屋門一あい場川と桂太郎旧宅一山口(午後5時帰着)
- 会費(昼食代を含む) 大人3,500円 子供・身障者2,500円
- 募集人員 120人(先着順)
- 講師 郷土史家・内田 伸氏
- 申し込み 11月15日までに山口文化バスの会事務局(葵二丁目4-54市交通局内☎22-2555)へ軽装でご参加ください。



■自衛隊創設32周年記念行事

- 日時 11月3日(水) 午前10時~午後3時30分(雨天決行)
- 場所 自衛隊山口駐屯地
- 行事内容(午前)観閲式典、アトラクション、ドリル演奏(午後)模擬戦闘、文化展、子供広場、冒険広場など
- 変更 宮野出張所での第2回インフルエンザ予防注射は12月1日です。

郵便局にも転居届を

転居など住所を変更したときは、郵便局にも転居届を出してください。

転居届を出すと、届出の日から一年間、旧住所あての郵便物が新住所へ転送されます。

転居届の用紙は、市役所と郵便局の窓口にあります。

郵便局にも転居届を

詳しくは、県税事務所直税課(☎二五三三二一)へ

お知らせ



平和な市民生活を守るため、市民ぐるみで、指名手配被疑者の捜査に協力しましょう

全国の警察から指名手配されている犯罪の容疑者は約五千人に及んでいます。この中には、昨年十一月九日、宇部市内で妻娘を殺害して逃走中の波多野正祥(63)をはじめ、強盗、爆弾事件などの凶悪犯人が多数含まれており、市民の平和な生活に不安を与えています。

警察では、このような指名手配人を一日でも早く逮捕し、犯罪の防止に努めるため、十一月を「指名手配被疑者捜査強化月間」として取り組んでいます。次のようなことを見たり、聞いたり、知ったりした場合には、すぐ一〇番してください。警察では、連絡された方の秘密は固く守ります。

■指名手配のポスターやチラシの写真によく似ている人

■仕事もせずブラブラしているのに金遣いが荒い人

■近所づき合いもなく、人目を避けるようにする人

■警察の目を避け、表面に出たがらない何か変な人

11月は「指名手配捜査強化月間」

あの顔だ110番

地方税法の改正で、個人事業税の課税対象事業に「不動産賃貸業」が加えられ、次のような事業に事業税(県税)が課税されるようになりました。

- 【土地】 住宅用の土地として、十件(契約による件数)以上を貸しているもの
- 【建物】 一戸建の住宅を十戸以上貸しているもの
- 【その他】 土地と建物を併せて十以上貸しているもの

住宅用の土地以外に利用される土地を十件(契約による件数)以上貸しているもの

一戸建の住宅を十戸以上貸しているもの

一戸建の住宅を十戸以上貸しているもの、または貸付契約による住宅用土地の総面積二千平方メートル以上を貸しているもの、または五棟以上を貸しているもの

■第1回婦人会館文化祭

- 日時 11月14日(日) 午前9時~午後4時
- 場所 県婦人会館(湯田)
- 内容 作品展示(活花、書道、俳句、木彫、毛糸手編、造花、紙人形、手描染色、料理見本)、喫食(喫茶、煎茶、うどん、コーヒ、紅茶)、和服着付実演、謡曲・民謡、英訳案内、作品パザール(造花、紙人形、木彫、ケーキ)

■簡易保険・郵便年金文化講演会

- 日時 11月8日(月) 午後6時~9時(午後5時30分開場)
- 場所 市民会館小ホール
- 入場料・主催 無料・郵政省簡易保険局、中国郵政局
- 演題 講師 「高齢化社会における自助努力としての保険」・庭田 範秋慶応義塾大学教授「ことばの歴史一書きことばと話しことばについて」・福田百合子山口女子大学教授

■孔版色刷年賀状作り講習会

- 日時 11月18日(木)、25日(木)、12月2日(木)、9日(木)、12日(日)。時間は12月12日を除き、午後6時30分~9時。12月12日は午前10時~午後4時。
- 場所 市中央公民館第1講座室
- 会費 1,200円(材料費を含む)
- 主催 県孔版学会友会山口支部
- 講師 藤井雅信先生
- 申し込み 市中央公民館(☎22-0381)へ

■県立図書館、巡回協力車を運行

県立山口図書館では、10月26日から巡回協力車で、県内市町村立図書館を巡回し、図書資料の提供や情報交換、読書普及活動を行っています。山口市が設置している児童図書館への最初の巡回日は、11月18日です。

11月の休日当番医	外科系		内科系		外科系		内科系			
	病院名	電話	病院名	電話	病院名	電話	病院名	電話		
3	柴田病院	山口②2800	田中医院	山口②0053	共立病院	阿知須2200	浜本小児科	小郡③0616	徳田医院	嘉川 2512
7	村田整形外科	山口②5765	野口医院	山口②2427	嘉村外科	小郡②2513	林病院	小郡②0411	三河内医院	秋穂 2711
14	田村外科	山口②7527	野瀬内科小児科	山口②2655	第一病院	小郡②0333	第一病院	小郡②0333	佐藤医院	阿知須2126
21	丘病院	山口⑤1100	奥田胃腸科内科	山口⑤2188	相川医院	四辻 2177	上郷医院	小郡②0916	共立病院	阿知須2200
28	淵上整形外科	山口②6644	池田内科	山口②1049	小川整形外科	小郡②2887	田中内科	小郡②2325	新井医院	阿知須2048
28	佐々木外科病院	山口②2537	尼崎医院	山口②1771	村田外科	小郡②7100	河端内科	小郡②3820	賀屋医院	二島 2033

■休日当番医診療時間 8時30分~17時30分

■日曜・祝日の夜間は、休日夜間急病診療所(熊野町 県薬剤師会館内 電話②52266)へ、19時~23時

■日曜・祝日の歯科は、県口腔センター(吉敷下東、県歯科医師会館内 電話②1820)へ、9時~15時