

事業所名	多機能型事業所 るりワークス				
併設事業	宿泊型自立訓練				
所在地	山口市鑄銭司10812-1	担当 本城			
電話	083-986-2074				
FAX	083-986-2468				
ホームページ メール	ruri-net@c-able.ne.jp				
登録者数	19名	一日当たりの 利用人数	18名	男性 13名	女性 6名
利用者年齢	29歳以下 約5名	30歳代 約6名	40歳代 約3名	50歳代 約3名	60歳以上 約2名
受け入れ可能 利用対象者	<input checked="" type="checkbox"/> 身体 <input checked="" type="checkbox"/> 知的 <input checked="" type="checkbox"/> 精神 <input checked="" type="checkbox"/> 発達 <input type="checkbox"/> 高次脳機能 <input type="checkbox"/> 難病 特記：バリアフリーに対応していません				
開所日 開所時間	月曜日から金曜日 土曜日開所の日あり 9：00～16：00		お休みの日	国民の祝日、お盆、年末年始	
通所方法	<input checked="" type="checkbox"/> 送迎あり	<input type="checkbox"/> 送迎なし	現在送迎実績はありませんが、送迎を希望の場合は行います		
昼食	<input checked="" type="checkbox"/> あり	<input type="checkbox"/> なし	外注の弁当を注文できます。 実費(400円) 弁当持参可 電子レンジ及び電気ポット使用可		
工賃内容	平均工賃 22,657円		最大支給額 27,170円	最小支給額 880円	
	年3回調整手当(一時金)支給あり				
実習受け入れ	<input checked="" type="checkbox"/> 可能	<input type="checkbox"/> 要相談	通年受け入れ可能		
事業所見学	<input checked="" type="checkbox"/> 可能	<input type="checkbox"/> 要相談	通年見学可能		
体験利用及び 実習費用 持参物等	作業用手袋、雨具、水筒、タオル、動きやすい服装 自己負担は昼食代のみです。(昼食を注文した場合)				
昨年度 一般就労実績	6カ月以上定着者		<input type="checkbox"/> あり	<input checked="" type="checkbox"/> なし	職種
作業環境	休憩場所	談話室、各作業場			
	食事スペース	食堂、テラス、談話室など			
	洗面、便所	女性トイレ(一階)、男性トイレ(二階)、洗面は各階にございます			
専門職配置	<input type="checkbox"/> 作業療法士 <input type="checkbox"/> 精神保健福祉士 <input type="checkbox"/> 公認心理士 <input type="checkbox"/> 手話通訳 <input type="checkbox"/> ()				



● どのようなことをしていますか？

- ①施設外就労…公園清掃、企業でのフロア清掃、農作業補助
- ②農園芸作業…花や野菜苗の管理や出荷、花壇作り、野菜作り
寄せ植え講習会
- ③内職…自動車部品加工
- ④草刈り剪定作業
- ⑤道の駅きららあじす景観植物管理

公園清掃



きらら公園清掃中

● どのような方の利用が多いですか？

働きながら一般企業へ就職を目指している方、生きがい作りや、楽しく活動できる場所として活用されている方もおられます。屋外での作業内容が比較的に多いため、体を動かすことが好きな方が多いように感じています。



休憩中に
インスタ用撮影会

● 利用時間は自分で決められますか？

はい。
出勤日数や利用時間は、利用される方の思いに合わせて決めることができます。



● 余暇活動はありますか？

はい。
開所日の土曜日にランチ会を開いています。利用される方の好きなメニューを食べています。

休憩エリア

食事スペース

一日の流れ	
時刻	内容
8:50	出勤
9:00	朝礼(作業内容、体調の確認)
9:15	作業
10:30	休憩(15分)
10:45	作業
12:00	昼休憩
13:00	作業
14:30	休憩(15分)
15:30	作業終わり
15:45	退所 個別相談など

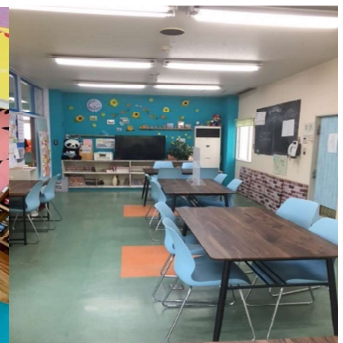

～メッセージ～

るりワークスでは「昨日より今日が楽しかった」と思えるようにサポートをしています。たくさんの作業メニューの中から、得意なものがきっと見つかると思います。得意分野を伸ばせばきっと自信に繋がりますよ！作業活動を通じて、働く楽しさと厳しさを経験し、面白い職員や仲間と一緒にスキルアップを目指していきましょう！ぜひ、お気軽にお越しください。

事業所名	社会福祉法人 博愛会 ワークハウスすぜんじ						
併設事業	相談支援事業所、グループホーム、救護施設						
所在地	山口県山口市鑄銭司3350	担当				坂平	
電話	083-986-2228						
FAX	083-986-3930						
ホームページ メール	zone3347@c-able.ne.jp						
登録者数	38名	一日当たりの 利用人数	平均 約29名	男性 18名	女性 15名		
利用者年齢	29歳以下 約 0名	30歳代 約 5名	40歳代 約 6名	50歳代 約 19名	60歳以上 約 8名		
受け入れ可能 利用対象者	<input type="checkbox"/> 身体 <input checked="" type="checkbox"/> 知的 <input checked="" type="checkbox"/> 精神 <input checked="" type="checkbox"/> 発達 <input type="checkbox"/> 高次脳機能 <input type="checkbox"/> 難病 特記：						
開所日 開所時間	月曜日～金曜日 8：30～15：30		お休みの日	土曜日、日曜日、祝日、年末年始			
通所方法	<input checked="" type="checkbox"/> 送迎あり	<input type="checkbox"/> 送迎なし	併設した地域活動支援センターやまぐちの喫茶の利用もできます。				
	送迎ルート防府、山口						
昼食	<input type="checkbox"/> あり	<input checked="" type="checkbox"/> なし	併設した地域活動支援センターやまぐちの喫茶の利用もできます。				
	弁当持参可能						
工賃内容	平均工賃 20,732円		最大支給額 39,032円	最小支給額 477円			
実習受け入れ	<input type="checkbox"/> 可能	<input checked="" type="checkbox"/> 要相談					
事業所見学	<input checked="" type="checkbox"/> 可能	<input type="checkbox"/> 要相談	通年受け入れ				
体験利用及び 実習費用 持参物等	(費用) 体験利用については費用を受け取っていません。						
	(持参物) 作業ができる服装、上履き、軍手、昼食等						
昨年度 一般就労実績	6カ月以上定着者 <input type="checkbox"/> あり <input checked="" type="checkbox"/> なし		職種				
作業環境	休憩場所	個別の休憩場所もあります。					
	食事スペース	感染症対策を十分に講じた食堂をご用意しています。					
	洗面、便所	洋式対応					
専門職配置	<input type="checkbox"/> 作業療法士 <input type="checkbox"/> 精神保健福祉士 <input type="checkbox"/> 公認心理士 <input type="checkbox"/> 手話通訳 <input type="checkbox"/> ()						

● どのようなことをしていますか？

施設内就労では段ボール製品の組み立てやビニール製品の袋作成など行っています。施設外就労においては、介護保険施設内の清掃作業や病院内でのシーツ交換作業のほか、農家での玉ねぎの皮むき作業等を行っています。



● どのような方の利用が多いですか？

男女比は約6：4で、全登録者の約5割が在宅からのご利用者で、それ以外の方は併設のグループホームからのご利用者です。



● 利用時間は自分で決められますか？

本人の体調やリズムに合わせて利用することができます。週2回の利用の方や、半日利用の方もおられます。





● 余暇活動はありますか？

お花見やクリスマス会など季節に合わせて行事をご用意しています。

食事風景

休憩スペース

一日の流れ		食事風景	休憩スペース
時刻	内容	 	<p>ワークハウスすぜんじでは、だれもが持っている強みや自分らしさを活かせるよう、作業内容や環境を整えています。また、就労以外でも仲間とも関りを大切にできるよう行事などの交流の機会を提供しています。</p>
8:00	送迎車出発		
8:30	利用者出勤・健康チェック		
	朝礼・AM作業開始		
10:15	休憩		
10:30	作業		
12:00	昼食		
13:00	PM作業開始		
14:15	休憩		
14:30	作業		
15:15	片付け・終礼		
15:30	送迎		

事業所名	就労継続支援 みのり苑						
併設事業	なし						
所在地	山口市秋穂東6031-1	担当		高橋			
電話	083-984-2815						
FAX	083-984-2577						
ホームページ メール	tukushiminori@bz01.plala.or.jp						
登録者数	19名	一日当たりの 利用人数	17.7名	男性	9名	女性	10名
利用者年齢	29歳以下 6名	30歳代 5名	40歳代 3名	50歳代 1名	60歳以上 4名		
受け入れ可能 利用対象者	<input checked="" type="checkbox"/> 身体 <input checked="" type="checkbox"/> 知的 <input type="checkbox"/> 精神 <input type="checkbox"/> 発達 <input type="checkbox"/> 高次脳機能 <input type="checkbox"/> 難病 特記：						
開所日 開所時間	9:00~16:00		お休みの日	行事により休日開所がある			
通所方法	<input checked="" type="checkbox"/> 送迎あり	<input type="checkbox"/> 送迎なし	事業所から30分以内の地域				
昼食	<input checked="" type="checkbox"/> あり	<input type="checkbox"/> なし	弁当代実費(320円)				
工賃内容	平均工賃32,731円		最大支給額61,246円	最小支給額12,322円			
	賞与年2回 年度末調整金						
実習受け入れ	<input checked="" type="checkbox"/> 可能	<input type="checkbox"/> 要相談					
事業所見学	<input checked="" type="checkbox"/> 可能	<input type="checkbox"/> 要相談					
体験利用及び 実習費用 持参物等	実費なし(弁当持参)						
昨年度 一般就労実績	6カ月以上定着者		<input type="checkbox"/> あり	<input checked="" type="checkbox"/> なし	職種		
作業環境	休憩場所	〇ビー・食堂					
	食事スペース	食堂					
	洗面、便所	洋式・和式トイレ、身障者用トイレ					
専門職配置	<input type="checkbox"/> 作業療法士 <input type="checkbox"/> 精神保健福祉士 <input type="checkbox"/> 公認心理士 <input type="checkbox"/> 手話通訳 <input type="checkbox"/> ()						

● どのようなことをしていますか？

主にハーネス作業（自動車の配線の接続）、公園除草と公衆トイレ清掃、積水ハウスボード袋つめ作業等、一般就労に必要な訓練を行う

作業風景



● どのような方の利用が多いですか？

大半が知的障害者であるが重度障害者が過半数いる。男女半々である

作業風景



● 利用時間は自分で決められますか？

利用者本人の意向を尊重します

イベント



● 余暇活動はありますか？

イベントに向けてハワイアンフラの練習、季節行事に合わせたイベント、地域イベントの参加、体験学習（買い物、映画、美術館）、親子バス旅行

食事風景

ハワイアンフラ

一日の流れ	
時刻	内容
9:00	朝礼、健康観察、体操
9:30	作業
10:30	休憩(10分間)
11:00	作業
11:30	昼食、休憩、ウォーキング
12:30	作業
14:30	休憩(10分間)
15:45	作業終了、後片付け
16:00	終礼、反省会



地域の皆様のご指導ご支援を頂きながら利用者、職員が一丸となって充実した日々を送っています。

事業所名	のんびりいこう						
併設事業							
所在地	山口市秋穂二島1911番地	担当	今井				
電話	083-987-0987						
FAX	083-987-1155						
ホームページ メール							
登録者数	1名	一日当たりの 利用人数	20名	男性	1名	女性	0名
利用者年齢	29歳以下 約名	30歳代 約名	40歳代 約名	50歳代 約1名	60歳以上 約名		
受け入れ可能 利用対象者	<input checked="" type="checkbox"/> 身体 <input checked="" type="checkbox"/> 知的 <input checked="" type="checkbox"/> 精神 <input checked="" type="checkbox"/> 発達 <input checked="" type="checkbox"/> 高次脳機能 <input checked="" type="checkbox"/> 難病 特記：古民家を活用した事業所のため、車いすでの移動が難しい環境となっています。						
開所日 開所時間	月曜日～金曜日：10:00～15:00 第1、3土曜日：10:00～12:30		お休みの日	第2、4、5土曜日 日曜日、祝日、年末年始			
通所方法	<input checked="" type="checkbox"/> 送迎あり	<input type="checkbox"/> 送迎なし	まだ確立されたルートがないため、乗車時間はその都度、ご相談させていただきます。 自力での通所も可能となっています。				
昼食	<input checked="" type="checkbox"/> あり	<input type="checkbox"/> なし	・昼食は業者の弁当を提供しています。 ＊税込み400円（大）・350円（小） お弁当などの持参も可能です。				
工賃内容	平均工賃 5,000円		最大支給額 円	最小支給額 円			
現在は毎日通所されても約5,000円ですが、工賃向上に向け作業の獲得を実施しています。							
実習受け入れ	<input checked="" type="checkbox"/> 可能	<input type="checkbox"/> 要相談					
事業所見学	<input checked="" type="checkbox"/> 可能	<input type="checkbox"/> 要相談					
体験利用及び 実習費用 持参物等	＊必要な物：スリッパ・筆記用具・ハンカチ・普段飲まれている薬 ＊昼食代400円 ※昼食を注文される方のみ						
昨年度 一般就労実績	6カ月以上定着者		<input type="checkbox"/> あり	<input checked="" type="checkbox"/> なし	職種		
作業環境	休憩場所	作業場または食堂での休憩となります。喫煙所は設けています。					
	食事スペース	作業場所とは別に食堂棟があります。					
	洗面、便所	男女別の洋式トイレが各1室ずつあります。					
専門職配置	<input type="checkbox"/> 作業療法士 <input type="checkbox"/> 精神保健福祉士 <input type="checkbox"/> 公認心理士 <input type="checkbox"/> 手話通訳 <input type="checkbox"/> ()						

● どのようなことをしていますか？

・作業は、「部品加工作業」、「施設外清掃作業」、「模擬作業訓練」を実施しています。企業や就労継続支援A型への就職、他法人のB型へのステップアップ支援も実施しているため、自社の評価ツールを使用した適正確認も行っています。
 ・第1、3土曜日は作業から離れセミナーや調理実習を行っています。

部品加工作業



● どのような方の利用が多いですか？

「一般就労を考えているけど、焦ることなく職種や働き方を考えていきたい」、「作業ばかりではなく、セミナーや調理実習を通して勉強もしてみたい」という方が利用されています。

施設以外清掃作業



● 利用時間は自分で決められますか？

・送迎開始時間が8時と15時のみとなっていますので、10時～15時の1日利用をお願いしております。

セミナー



● 余暇活動はありますか？

年に1回、ご利用感謝祭を予定しています。令和4年4月に開所したため、まだ実績はありませんが、感謝祭にはご家族にもご参加いただきたいと思います。

休憩スペース（食堂）

調理実習



一日の流れ	
時刻	内容
8:00	送迎開始
10:00	朝礼・体操
10:10	作業訓練
11:00	10分休憩
11:10	作業訓練
12:00	昼食休憩
13:00	作業訓練
14:00	10分休憩
14:10	作業訓練
14:45	掃除
15:00	終礼・送迎

～メッセージ～

「成長」をキーワードにしている事業所です。一人一人それぞれの暮らしの中で明確な目標を持って、のんびりと自分のペースで成長できるように支援させていただきたいと考えています。自然に囲まれた事業所です。どうぞお気軽にお越しください。

事業所名	たのたの 楽楽						
併設事業	GH(外部型)・相談支援事業所						
所在地	山口市秋穂二島3838	担当				細井	
電話	083-987-0008						
FAX	083-987-0007						
ホームページ メール	yuricago@c-able.ne.jp						
登録者数	7名	一日当たりの 利用人数	6名	男性	2名	女性	4名
利用者年齢	29歳以下 約0名	30歳代 約2名	40歳代 約3名	50歳代 約1名	60歳以上 約1名		
受け入れ可能 利用対象者	<input checked="" type="checkbox"/> 身体 <input checked="" type="checkbox"/> 知的 <input checked="" type="checkbox"/> 精神 <input checked="" type="checkbox"/> 発達 <input checked="" type="checkbox"/> 高次脳機能 <input type="checkbox"/> 難病 特記：身体の方軽度の者に限る 当事業所段差が多い為						
開所日 開所時間	平日 10時～15時		お休みの日	土・日・祝日・年末年始 (イベントに応じて土曜日出勤)			
通所方法	<input checked="" type="checkbox"/> 送迎あり	<input type="checkbox"/> 送迎なし	山口市内全域 防府市内全域 自家用車通勤可 その他の地域要相談				
昼食	<input checked="" type="checkbox"/> あり	<input type="checkbox"/> なし	弁当代(200円 実費)				
	弁当持参可						
工賃内容	平均工賃 6,127円		最大支給額 13,000円	最小支給額 3,000円			
	年1回賞与(調整一時金として)						
実習受け入れ	<input checked="" type="checkbox"/> 可能	<input type="checkbox"/> 要相談	通年受け入れ				
事業所見学	<input checked="" type="checkbox"/> 可能	<input type="checkbox"/> 要相談	通年受け入れ				
体験利用及び 実習費用 持参物等	作業内容によりますが、畑作業がある場合は長靴が必要になってきます。 昼食は持参をお願いしております。 実習費は頂いておりません。						
昨年度 一般就労実績	6カ月以上定着者		<input type="checkbox"/> あり	<input checked="" type="checkbox"/> なし	職種		
作業環境	休憩場所	作業場のスペース 共有スペース					
	食事スペース	作業場のスペース					
	洗面、便所	洋式対応					
専門職配置	<input type="checkbox"/> 作業療法士 <input type="checkbox"/> 精神保健福祉士 <input type="checkbox"/> 公認心理士 <input type="checkbox"/> 手話通訳 <input type="checkbox"/> ()						

● どのようなことをしていますか？

野外と室内の作業があります。
 野外では草取りや種・苗植え、収穫を行っています。
 室内では自動車部品の筒通しや手芸品づくり、外部発注による里芋の皮むき、ポストイングのチラシ折りや実際に阿知須・小郡にポストイングに向かいます。法人運営の店舗にてお弁当の盛り付け、皿洗い、スイーツ作り等の作業もしています。

手芸品



● どのような方の利用が多いですか？

精神疾患の方が多く在籍されております。
 現在は聴覚障がいの方も居られ、障がいの特性に合った支援を心がけております。

作業写真



● 利用時間は自分で決められますか？

週1日からの利用が可能です。時間につきましては、送迎の関係もございますので相談していただきたいと思っております。

イベントの様子



● 余暇活動はありますか？

月に1回季節の行事を盛り込んでおります。
 最近はコロナ禍ですので、室内や散歩などコロナ対策をしての行事となっております。

食事風景

休憩スペース

一日の流れ	
時刻	内容
～10:00	出勤後の体温測定等 準備
10:00	朝礼 作業開始
11:00	休憩
11:10	作業開始
12:00	昼食・昼休憩
13:00	作業開始
14:00	休憩
14:10	作業開始
15:00	作業終了 片づけ
15:10	終礼 送迎

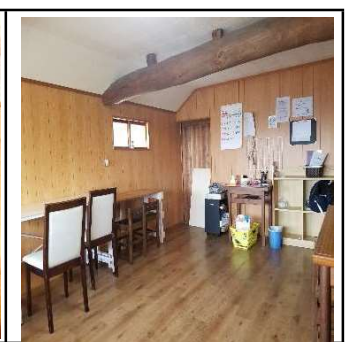

～メッセージ～

当事業所は自然豊かな場所に位置しており、落ち着いた環境で仕事ができます。
 仕事内容は室内と屋外でできる作業を用意しております。体を動かしたい方、室内の作業が良い方等、自分に合った作業を探すこともできるかと思います。
 送迎はドア・ツー・ドアにしています。食事については法人の運営する店より1食200円で提供しています。