

賀正

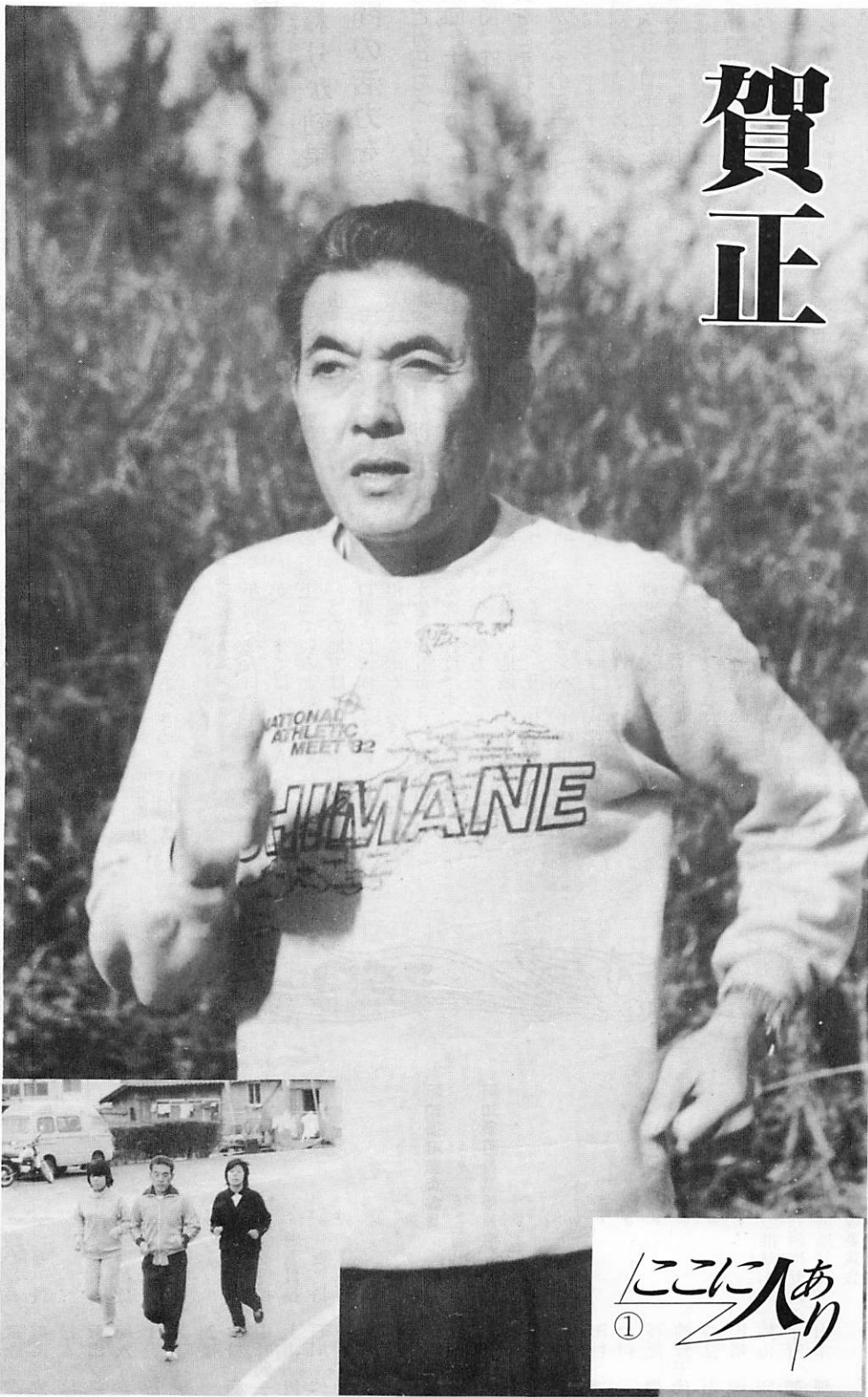

名ランナー健在

金重千之さん(小西)

昭和十一年三月十二日生まれ、明けて四十八歳。年男である。その金重さんが、十二月の町内駅伝競走で青年と一緒に走った。前回の町内駅伝ではその区間を二女の由美さんが男性に伍して

力走、父千之さんは最終区間を走った。そのも青年と一緒に二位でタスキを受けて、一位でテープをきり父娘で優勝に貢献した。『金重選手いまだ劣えず』である。

金重さんは昭和三十年代、長距離ランナーとして県内外に名をはせた。阿知須中学、山口農高、宇部興産鉄工所と進み、現

在も同じ勤めだが、入社当時、宇部鉄工所には全国的な長距離選手がそろっていた。その中で一層みがきをかけ、国民体育大会に青年五千メートルで五年連続出場、うち、神戸、静岡、富

山会場で三年連続優勝を成し遂げた。ベスト記録は十五分五秒。その後、マラソンに転向二十回出場、自己最高は二時間二十

一分八秒。当時は「三十分を切れば好記録」といわれた時代のことである。九州駅伝にはここ三回山口県チームの監督として出場するなど後進の指導に当たっている。

長女純子、二女由美さん(いずれも山口中央高)も父の血を流して陸上競技の選手、しかも女子八百メートルを得意として

いる。選手時代は毎日最低十六キロは走っていた」という金重さんだが、最近はずいぶん、娘さんたちとトレーニングする程度。それでも町内レースでは韋駄天ぶりを発揮する。往年の名選手、いまだ健在……。 (写真上は金重さん、写真下は父娘でトレーニング)

ここに人あり
①



明けまして、おめでとございます。

昨年は、阿知須町にとってはいろいろの意味で重要な年でありましたが、皆様方のご理解と絶大なご協力により、新春を迎えることができました、心から感謝いたします。

今年も、阿知須町が平和で躍進する年でありますことを、心より念願してやみません。

テクノポリス訪米団に参加して

「産」「学」のかかわりが効果

土地開発は民間の活力を発揮

県内の行政、産業、財界人などからなる「山口県企業誘致・テクノポリス調査訪米団」十四人の一員として、本町の原田清・企画室長が参加。昨秋、一週間、サンフランシスコ、ロサンゼルスなどまわり、米国の企業について視察してきました。次はその報告です。

一行が訪れたのはアメリカ西海岸、カルフォルニア州の主要都市、サンフランシスコ、サンノゼ、ロサンゼルスの三市とその周辺です。

特にサンフランシスコ郊外には先端産業の企業が集中し「シリコンバレー」と呼ばれる地域があります。何故ここに企業が集ったのか、その経緯、現況、将来方向などをめぐること、それ

町民憲章でまちづくり

町長 三好正之

今年も昨年ひきつづき、内外ともに多事多端であり、誠に厳しい年が予想されます。日本の将来を卜する重要な年が、まさに今年であると思うのであります。いわば、日本の国、日本人の価値を評価される正念場で

年代の最大の課題であると思えます。今日は誠に経済的には豊かな時代であります。社会生活の変革にともない、生活が多岐にわたり、自己を省み、人の心をいたわる余裕を失い、それが習

あると云つても過言ではないと思えます。

さて、今日の社会に問われるものの一つに「人間性の回復」があります。これこそ、八十

約二十倍。そのうち、太平洋沿いのカルフォルニア州(加州)は日本がすっぽり入るぐらいの広さです。

サンフランシスコは太平洋側最大の港町。人口六十八万人で加州四番目の都市です。その郊外から南方にかけて、サンタクララ郡があります。鳥取県ぐらいの広さですが、ここに半導体、誘導ミサイル、宇宙船、コンピューター通信機など世界的な先端産業三千百社余が集まり十六万人が就業しています。この地域をシリコンバレーと呼んでいます。

「バレー」とは「溪谷」という意味ですが、実際にはゆるやかな起伏のある地域で、工場地帯といつても市民館や公会堂などが自動車道に沿って整然と並んでいるような感じのところでは

先端産業が集まるシリコンバレー

アメリカ本土の広さは日本の

を作りました。これは町の人々の手によって作りあげられたものであるだけに、今年も町づくりの精神的な基礎になることは間違いありません。憲章の冒頭には「平和で活力にみちた、まちづくりを願ってこの憲章を定め、実践を誓います」と、掲げ

今年も「憲章」を、ことあるごとに皆で高らかに朗唱し、うろおいのある生活を求め、温かい心の輪を広げながら、励ましあつて郷土の発展に貢献してまいる決意であります。

新春にあたり、一言所信を申し上げ、ごあいさつといたします。

この地方は北緯三十七度。山口県とほぼ同じくらい。気候は温暖で、雨が少なく、年間の降水量は約五百ミリ。阿知須の三分の程度です。この気候のよいのが魅力となつて、自然条件の厳しい地域からここに人が集つてくる一因ともなっています。

シリコンバレーの中には私立スタンフォード大学があります。学生の教育だけでなく、企業の研究者受入れ、派遣、企業設立をめざす者の指導など大きな成果をあげています。学校用地は世界一の広さを持ち、その一部約八百ヘクタール(阿知須千拓は二八六ヘクタール)を企業用地として企業約九十社をほりつけています。卒業生の殆んどはこれらの企業に入るか、自分で

この地方は北緯三十七度。山口県とほぼ同じくらい。気候は温暖で、雨が少なく、年間の降水量は約五百ミリ。阿知須の三分の程度です。この気候のよいのが魅力となつて、自然条件の厳しい地域からここに人が集つてくる一因ともなっています。

シリコンバレーの中には私立スタンフォード大学があります。学生の教育だけでなく、企業の研究者受入れ、派遣、企業設立をめざす者の指導など大きな成果をあげています。学校用地は世界一の広さを持ち、その一部約八百ヘクタール(阿知須千拓は二八六ヘクタール)を企業用地として企業約九十社をほりつけています。卒業生の殆んどはこれらの企業に入るか、自分で

シリコンバレー



阿知須町役場 町長 三好正之

助役 林 幸年

収入役 藤田 研介

阿知須町教育委員会 教育長 工藤 靖夫

委員 芥川 貞一

委員 釈野 憲章

委員 井本 操

阿知須町議会

議長 重村 勇

副議長 松浦 有朋

総務委員長 小林 武男

副委員長 武永 典寿

委員 飯田 宏史

委員 松本 隆夫

委員 沢田 隆夫

委員 徳永 孝一

委員 上野 政藤

委員 大下 義明

委員 岡藤 豊

委員 中村 徳男

委員 中野 新一郎

委員 上山 隆之

委員 石川 二郎

委員 桂 直樹

委員 竹原 繁雄

委員 長久 清忠

委員 伊藤 繁

委員 長久 清忠

委員 片岡 逸雄

委員 竹原 繁雄

委員 岡本 守

委員 酒井 好孝

委員 田村 三正

委員 中戸 剛

委員 長尾 俊治

委員 前野 千代治

委員 益弘 吾一

委員 松崎 照雄

委員 片山 昭治

委員 小野 勝久

委員 山本 輝義

阿知須町選挙管理委員会 委員長 木原百合雄

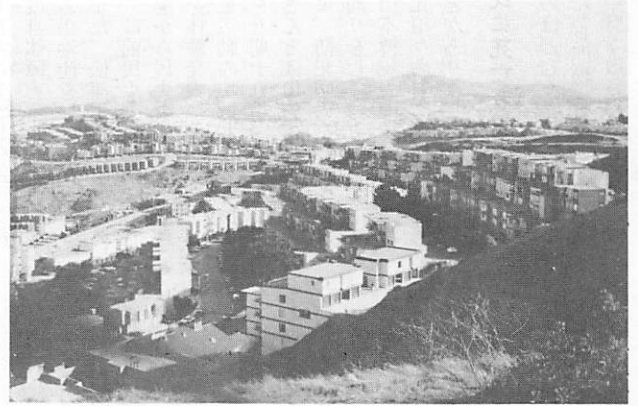

丘陵地に並ぶ住宅街
 共同の広場が確保でき、住宅も安く建設できる
 集合形式の家々（サンフランシスコ）

研究開発型の会社を起すかして
 いるようです。この地域では年
 間百人以上の億万長者が出てお
 り、その多くが二十代の人だと
 いいます。

工場を賃貸する不動産会社

ロサンゼルスは、サンフラン
 シスコからジェット機で一時間
 半余り南に下ったところ。太平
 洋に面し、人口約百万人。加州
 で一番人口の多い都市です。

ここに日本人の企業十社が進
 出している工業団地があります
 世界最大の不動産会社が造成し
 工場も建てて賃貸制度をとって
 いるのが特徴ですが、団地づく
 りに当っては、まず、幅の広い
 道路をつくる。工場用地の半分
 は緑地と駐車場を確保する。電
 線はすべて地下埋設し、電柱は

を生んでいます。
 町内でもいま、商工会の建設
 業者を中心に土地開発の体制づ
 くりをおえ、事業実施に向けて
 一歩踏み出そうとしています。
 全国的にも珍しい組織として注
 目されるようです。

外国企業が日本に進出するた
 めには何を考えるか、企業はも
 ちろん収益ですが、個人の場合、
 国を離れ、仲間と別れるからに
 はそれだけ、人に誇れる理由づ
 けを求めるとのことです。収入
 住みこち、利便さ、名譽、地位、
 自己の能力の一層の向上が約束
 されること。それは、すでに、
 県の企業誘致担当者からも聞か
 されていたことですが、テクノ
 ポリス建設に当たっても、国内の
 優れた人材確保にあてはまるこ

を使わないということに配慮して
 います。
 住宅についてもすべて民間業
 者の手で行われています。加州
 の主要都市周辺は地価、物価と
 も高騰し、住宅も一般には手が
 届きにくくなっています。その
 ため、狭い土地を有効に使い、
 近隣の人々が共用できる緑地、
 空き地を確保するための集合住
 宅（長屋形式）が進められてい
 ます。これも新しい傾向といえ
 ますよ。

買物は郊外のショッピング
 センターが繁盛、四千台駐車で
 きるところもあります。しかし
 「大規模であればよい」という
 のから、「特徴のある店」に変わ
 りつつあるようです。日本でもい
 ずれこの影響が出てくるものと
 思われます。

とかと思います。
 本町は宇部テクノポリスでは
 居住、レクリエーション、工業
 生産地域としての役割をもつ
 ことになっています。特に、丘
 陵地を生かした居住機能の整備
 が重視されています。

地域経済社会を魅力あるもの
 にするためには「住む」「働く」
 「学ぶ」「憩う」の機能が一体
 となるような生活圏を形成する
 必要があります。住んでみたい
 住んでよかった。物質、心とも
 に居こちのよいまち。それを
 いま本町はめざしているのです。
 昭和五十九年は「子」の年。
 十二千支のトップバッターです。
 心気一転し町の新しい展開を心
 げます。

研修の機会を与えていただいた
 たことに感謝します。(原田清)

以上、見聞した一部ですが、
 感じたことと、本町とのかかわ
 りに述べてみましょう。
 アメリカの国土の広さに「巨
 大」さを感じました。西部地域
 は自然の緑が少なく、人々が緑
 を大切にしてることも知りま
 した。家の周囲は芝生や生垣、
 工場の周囲には木々が目立ちま
 すが、これは、ロッキー山脈の雪
 解け水を数百キロメートルの水
 道で引いてきてその水を与える
 いるのです。それだけに緑を大
 切にし、それを誇りにしている
 ようです。

土地の利用では工業地域と住
 居地域を分けています。それも
 工業地域があまりにも広大なた
 め、住居地域は職場と相当離れ
 たところにあります。その結果

通勤時は片側四車線、五車線の
 高速自動車道が混雑し、職・住
 分離が交通事情から手直しされ
 つつあるとことです。「一台に
 三人以上乗っておれば優先車線
 が走れます」というのも交通対
 策の一つです。

本町の干拓についても企業が
 立地したときの美観の問題や交
 通対策など早くから対処しなけ
 ればならないことだと思います。
 土地開発については日本では
 公共事業としてやることもあり
 ますが、アメリカではすべて民
 間の手です。州や市の補助もあ
 りません。「特定の事業に公費
 を使うことは公平な競争ではな
 い」という考え方に立っている
 からです。それがかえって、民
 間に自立の意識をもたせ、活力

迎春

- | | | | | | | | | | |
|-----------------|-----------------|-----------------|----------------|------------------------|--------------------|------------------------|---------------------------|--|--|
| 行政相談員
人権擁護委員 | 阿知須中学校
育友会 | 阿知須小学校
PTA | 井関小学校
PTA | 小郡警察署阿知須派出所 | 阿知須町消防団 | 阿知須町社会福祉協議会 | 小郡交通安全協会阿知須支部 | | 委員
竹代徳太郎
蔵谷 寛
松本 俊 |
| | 阿知須中学校
水上 義昭 | 阿知須小学校
山田 義興 | 井関小学校
長谷川進一 | 小郡警察署阿知須派出所
所長 早川 誠 | 阿知須町消防団
団長 河村 豊 | 阿知須町社会福祉協議会
会長 重村 勇 | 小郡交通安全協会阿知須支部
支部長 福岡 實 | | 委員
藤井 儀一
平海 武二
真重 章
岡村 太助
林 昇
松本 俊 |
| | 阿知須中学校
福永 雪子 | 阿知須小学校
藤田 治 | 井関小学校
橋本 正夫 | | | | | | 総務
松代 恒二 |
| | 阿知須中学校
高重フミコ | 阿知須小学校
松本 武 | 井関小学校
片山 節子 | | | | | | 副総務
綿中 勝人 |
| | 阿知須中学校
井上ミサホ | 阿知須小学校
大田 徳久 | 井関小学校
橋本 正夫 | | | | | | 委員
須上 義治 |
| | 阿知須中学校
網田 次男 | 阿知須小学校
橋本 正夫 | 井関小学校
橋本 正夫 | | | | | | 委員
村重 政典 |
| | 阿知須中学校
西村 誠一 | 阿知須小学校
橋本 正夫 | 井関小学校
橋本 正夫 | | | | | | 委員
伊藤 清 |
| | 阿知須中学校
上村 定雄 | 阿知須小学校
橋本 正夫 | 井関小学校
橋本 正夫 | | | | | | 委員
中川 芳子 |
| | 阿知須中学校
網田 次男 | 阿知須小学校
橋本 正夫 | 井関小学校
橋本 正夫 | | | | | | 委員
工藤アツ子 |

三好町長が 連続当選

任期満了に伴う町長選挙は十二月十八日告示、二日間の立候補受けの結果、立候補者は現町長の三好正之氏(六)だけでした。

このため三好町長の連続当選が決まり、二十五日に当選証書が渡されました。三好町長は二期目を勤めることとなります。

新しい任期は一月二十三日から始まります。

衆議院議員 総選挙の結果

十二月十八日投票の衆議院議員総選挙は、即日開票されました。本町の選挙結果は次のとおり。

当日有権者 六、一四三人
投票者数 五、一八四人
投票率 八四・三九%

有効	五、〇九九票
無効	八五票
当高村 正彦(自)	七九五票
高橋よしお(共)	一一一票
当ふじた 帆(自)	一六八票
へや 孝之(民)	三四五票
当佐藤 信二(自)	七四九票
当小沢 克介(社)	一九七票
当吉井 光昭(公)	七二四票

四人を表彰

町社会福祉大会で

町社会福祉協議会主催第四回社会福祉大会は十二月六日、町公民館で開かれました。

この会で藤田良子さん(引野・井関婦人会長)はボランティアグループ「ブルーの会」に入り重度身体障害者施設のおむつたたみの奉仕をしていることなど。また、松浦正勝さん(砂郷三区)は前民生委員総務であった立場から民生委員制度、活動などを体験発表。

福祉活動の功労者として民生委員を五期十五年つとめた松浦正勝さんと浅田シズコさん(浜)それに、防犯防火を訴えて冬期に夜回りをしている阿知須中学二年山本博規(南祝) 繩田幸治(恵比須) 両君に町社協会会長表彰などがありました。

二氏に死亡者叙勲

このほど亡くなった故藤井富男さん(且門松・享年七十六歳)と故中野孝敏さん(岩倉前・享年六十五歳)に内閣賞勲局から

死亡者叙勲として従五位勲五等瑞宝章が贈られました。

二人とも小学校長を勤められ教育界への功労に対するもので

引野老クと明栄寺 仏婦会に実行章

「小さな親切」運動

財団法人「小さな親切」運動本部からこのほど引野老人クラブと明栄寺仏教婦人会に「小さな親切」実行章が贈られました。

引野老人クラブ(柳井喜一会長・二十五人)は地区間の花いっぱい運動を進めるとともに黒谷堤防一帯の自然保護と緑化につとめ、キャンプ地として、また釣り場としての環境づくりを続けている。

明栄寺仏教婦人会(井上ミサホ会長・一九九人)は東岐波山陽荘内にある重度身体障害者施設の身障者用のおむつたたみ毎月一回、一年間続けている

としての実行章贈呈です。実行章は推薦があれば「小さな親切」運動阿知須町支部を通じて東京の本部に進達し、これ

阿中教頭に米栖氏

が認められると章が贈られます。推薦用紙は役場、町公民館、町内金融機関等に推薦箱と一緒に備えてあります。「どなたでも推薦できますので、こんな人、こんな団体をほめてほしいと思われる方はご記入いただきたい」と同支部では希望しています。

県教育委員会は十一月に阿知須中学校教頭の人事異動を発令。笹川章教頭は豊田西中学校校長に栄転、後任として米栖重成教頭(県教育庁保健体育課指導主事)が決まりました。

港湾調査で若山 産業に感謝状

若山産業株式会社阿知須合板工場が、このほど運輸省官房情報管理部長から感謝状を贈られました。

これは同工場が、運輸省の指定調査である港湾調査で、山口港へ入港する船舶や取扱貨物の申告を二十年も

続け、しかも速く正確であることが評価されたもので、(写真は感謝状を贈られ、喜びの阿知須合板工場河村副部長)



防犯連絡所指導員会	長 重村 勇
阿知須町体育協会	長 三好 正之
阿知須町文化を高める会	長 岡村 牧恵
阿知須婦人会	長 兼定 彰
井関婦人会	長 松浦 民子
青年同志会	長 藤田 良子
青年団	長 渡辺 光夫
老人クラブ連合会	長 山辺 国男
子ども会育成連絡協議会	長 岡村 牧恵
遺族会	長 釈野 憲章
母子寡婦福祉会	長 飯田 宏史
更生保護婦人会	長 井上ミサホ
環境衛生組合連合会	長 尾上 孝子
阿知須町農業協同組合	長 酒迎 道義
阿知須漁業協同組合	長 山本 輝義
阿知須町商工会	長 橋本 平吉
吉南信用金庫阿知須支店支店長尾崎幾博	長 西中 豊
山口銀行阿知須支店支店長	長 中山 宏
阿知須郵便局	長 伊藤 俊彦
同仁病院	長 兼定 彰
共立病院	長 三好 正規
白松苑	長 伊藤 收
(区 長 納税組合長)	
小古郷東	長 勝人 安永 秀吉
小古郷西	長 藤重 春人 繩本 雄二
小古郷南	長 藤本 一雄 橋本 好介
前山	長 中川 要 橋本 英嗣
北祝	長 岩井 久生 高野 義一
南祝	長 竹原 照夫 河村 任清
恵比須	長 三宅 熊一 山本 明男
築地	長 村田 育三 小森キクエ
東田	長 鎌田 進 児玉 三男
縄田南	長 中家 武雄 国弘 哲賢
縄田北	長 網重 茂 河村 幸一
中村	長 須崎 俊夫 中繁 博
西条	長 浦田 武祐 繩田 重光
寺河内	長 松田 興平 上村 亮二

一月十五日は成人の日

はたちになったら国民年金

はたちになったばかりなのに年金の話なんてと思うかもしれせん。

しかし、年金はお年寄りだけのものではありません。

年金は、お互いに協力し合っで、将来に備える貯金であると同時に、交通事故など不慮の場合に役立つ保険なのです。

日本に住んでいる二十歳から五十九歳までの人は、八種類ある



年金のどれかに入らなければなりません。従業員が五人以上の会社や役所、学校などに勤めて給与をもらっている人は、厚生年金、共済組合といった年金に自動的に加入しています。

- しかし、それ以外の、例えば自営業の人などは、はたちになったとき、自分で手続きをして「国民年金」に加入します。
①農業・漁業・商業などの自営業や、自由業についている人
②従業員四人以下の会社に勤めている人と、その家族
③現在、無職の人
④希望すれば「国民年金」に加入できる人は次のとおりです
①いわゆるサラリーマンの奥さん
②昼間部の大学生

いままで、どの年金にも入っていない人、はたちになったとき「国民年金」に加入しましょう。
「はたちの献血」を
ところで、一月九日から三月八日まで「はたちの献血」キャンペーン(主催・財日本民間放送連盟)が行われます。
町でも一月十四日(土)午前九時から十一時三十分まで役場に移動採血車が訪れます。
冬は献血をする人が少なくなるシーズンでもあります。ぜひご協力をお願いします。

新しい人権擁護委員

藤田 治 さん(男)

北祝

福永 雪子 さん(女)

門松



今回の訪問インタビューは、新たに町の人権擁護委員になられた藤田治さんと福永雪子さんです。

藤田さんは橋本正夫さんの後任として十月、福永さんは野村舒泰さんの後任として十二月にそれぞれ法務大臣の委嘱を受けたの就任です。

一人権擁護委員になられた感想は

「わからないことがあるかもしれませんが、みなさんのために

「精一杯がんばるつもりです」とお二人。

「差別のない社会をつくるためにも、社会的に弱い人の立場に立つことだと思います」と藤田さん。

「福永さんも「婦人の悩みや相談をどんどん受けて行きたい」と町で初めての婦人の人権擁護委員としての意欲がうかがえます。

特に福永さんは「弱い女性の人権を守りたい」。藤田さんは



福永さん



藤田さん

「利害関係でもめている中に入って、その調整役・助言役を務めていきたい」と真剣です。藤田さんは、三十年間宇部市役所に勤務し、半年余前に退職されたばかり、趣味は、山草・小品盆栽とその鉢づくりで、自宅の一部を「人権相談受付所」

「電話三三三〇、有線四六〇一、福永雪子 電話四一九三、有線三三四一」

兼「趣味の家」に改造しております。藤田さんは、栄養改善推進員であり、町の洋裁教室にも通い、趣味は日本舞踊、俳画、俳句等々となかなか多彩。ご主人も宇部市役所を退職されたばかりで藤田さんとは親しい仲。

人権擁護委員の任務は、人権問題に関する相談ごとや人権思想の普及活動などで、年々権利問題が複雑多岐になっていくにつれ、その任務も重大さを増しています。

なお、新しい人権擁護委員の連絡先は次のとおり。「いつでも、お気軽にご利用ください」とのこと。



Table with 2 columns: 町の住民登録人口 (58年12月23日現在) and 前月比. Rows include 世帯, 人口, and 国勢調査 昭和55年10月1日.

Table listing names of residents from various districts: 焼青, 仙引, 向井, 源河, 杖川, 野口, 井関, 赤迫, 浜表, 岡松, 門北, 旦西, 旦東, 岩上, 岩辻, 岩前, 岩西, 沖原, 飛石, 砂郷三区, 砂郷二区, 砂郷一区, 浜村, 見一, 清高, 西村, 岡野, 岡村, 定好, 勝己, 大西, 藤井, 藤田, 上野, 金子, 吉本, 藤重, 藤村, 山根, 竹原, 松永, 松崎, 松本, 弘中, 蔵富, 野村, 荒井, 長尾, 国清, 大田, 大田, 谷本, 小林, 吉本.

ふれあい 広場



「ふれあい広場」はみなさんのページです。町政への提言や身近な話題、絵画、写真など町企画室（有線二一四一）へお寄せください。

まちの隅から

▽老朽化と河川改修事業のため移転新築工事中であった源河地区公民館がこのほど完成、十二月十一日に竣工式を行いました。



▲源河公民館

▼二人で地区の夜回り



千七百七十万円。外観はエッジ色の屋根にクリーム色の壁がとても美しい。
▽縄田若葉会（岩崎清会長、会員五十八人）は防火を呼びかけて毎夜、地区内を巡回しています。
この夜回りは以前縄田地区青年団が行なっていました。五十年に縄田地区の壮年会として若葉会が設立されて以来ずっと期間が十二月と一月で、縄田地区を夜十時ごろから約三十分間、二人組で「火の用心」。「カッチ、カッチ」と拍子木を打って、防火を呼びかけています。

ふれあいの声

ほぐの学校 わたしの学校

- 9日 参観日（四～六年、午後）
- 9日 始業式
- 11日 貯金日
- 12・13日 身体測定
- 17日 集金日・参観日（進学説明会）
- 21日 ふるさと学習会
- 24日 28日 視力検査
- 7日 三年実力テスト
- 17日 参観日（二～三年、午後）
- 9日 参観日（四～六年、午後）
- 9日 始業式
- 11日 貯金日
- 12・13日 身体測定
- 17日 集金日・参観日（進学説明会）
- 21日 ふるさと学習会
- 24日 28日 視力検査
- 7日 三年実力テスト

町内駅伝の成績

十二月十一日に行われた第三十四回町内駅伝大会の成績は次のとおり。
▽順位①旦岡（鈴木慎一郎、中野嗣男、阿川弘之、藤井正伸、上野一寿、北野照正、青木則篤）
②小古郷③砂郷④赤浜⑤河内源河⑥東条⑦岩倉B⑧玉川⑨飛沖⑩赤浜A⑪前山⑫岩倉A⑬鴨生原⑭引野
▽区間賞（敬称略）一区Ⅱ岡村久保（東条）二区Ⅱ村田智典（引野）三区Ⅱ大野悟（岩倉A）四区Ⅱ松浦完治（砂郷）五区Ⅱ中川俊造（前山）六区Ⅱ北野照正（旦岡）七区Ⅱ青木則篤（旦岡）

短歌

御題「緑」によせて

- 平海 アサノ
空たかく朝日に映ゆる日の山の松の緑の大山小山
- 藤重 アヤ子
奥深き豊かなみどりの日の山は日々色かわり冬に入りゆく
- 松尾 君代
黒松は緑色濃き樹となりて売れば十万円と夫は値ぶみぬ
- 木原 百合雄
大陸に比べて緑濃き国に命拾いでもどりし幸せ
- 河崎 幾代
三十年わが窓に見る竹群の緑芽えたる九月に入りぬ
- 砂村 ヤス子
緑濃き万年青にあまた実のつきぬ歩きははじめし幼子の取る
- 正司 ウメノ
眼のために緑はよしと子のいえり家のめぐりに常緑樹植えたり
- 長谷川さつき
うき雲の流れる方のふかみどり
- 師井 泰枝
に幼きみかどの御陵鎮もる
- 師走市に買いたる伊吹木十年経て濃緑の秀を空に伸ばせり

阿知須町民憲章

- 一、勤労を尊び、働きの精神で励みます。
- 一、スポーツに親しみ、健康で明るくくらしを築きます。
- 一、生涯を通して学び、うのおいのある生活を求めます。
- 一、きまわりを守り、温かい心のふれあいを広げます。
- 一、伝統と自然を大切に、住みよいまちをつくります。

松代 二郎

大戦より帰りし思い出山との緑眼に染み叫びしわれら

桜井 文子

千両に並べて植えし百両の根つきしか葉のみどり濃くなり

渡辺 富子

秋吉の峡深く来て蕨つむ緑の木洩れ日夫と浴びつつ

中本 幸枝

減反に久しぶり植えし麦の芽の緑鮮やか冬の陽に伸ぶ

白松苑 三住 清子

小春日に阿中生徒の慰問うけ老を忘れて歌うたいをり

白松苑 古谷 ハナコ

冬まじか咲き始めしや山茶花の吾が住みをりし庭のかたすみ

白松苑 金清 サツ子

寒中に思わざるなり昨日今日緑の中に紅梅の見ゆ

白松苑 田頭 フテ

友人の白寿祝わのお目出たはまだ元氣加年さるべし

募 集

町の家庭奉仕員

町ではねたきりのお年寄りや身体障害者のお世話をする家庭奉仕員(女性)一人を募集しています。四十歳から五十歳程度までの人で、希望者は一月十日(火)までに住民課へご連絡ください。

身体障害者を県職員に

県では身体障害者雇用促進法にもとづいて身体障害者を職員

バスを守ろう! 阿知須 ⇄ ゴルフ場

阿知須発	ゴルフ場発
→	←
8時15分	8時36分
11時32分	11時57分
16時32分	16時54分

宇部市営バスの阿知須〜ゴルフ場間は乗客が少なく、運行廃止の危機にたっています。赤字分は本町が負担して運行されていますが、負担額が大きく、町財政に大きく影響します。町の負担を少なくするために一人でも多く利用されますようお願いいたします。

〈町へ〉
 ◇広報送料として▽五千元▽大谷節子さん(防府市上天神町七の十五の三)
 ◇町社会福祉協議会
 ◇香典返し▽中野朗さん(岩前は父孝敬さんの▽田辺剛治さん(岩西)は父新一さんの▽縄田信隆さん(砂二)は父常治さん

善意のハルビ

として採用するため次のとおり募集します。
 ▽受付期間 一月五日(木)〜一月十七日(火)
 ▽職種(採用予定人員) 事務(五人程度)
 ▽受験資格 自力で通勤でき、介護者なしに職務の遂行が可能なる人、次のすべての要件を満たす人。
 (1)身体障害者の手帳の交付を受け、その障害の程度が一級から四級までの人。
 (2)昭和二十九年四月二日から四十二年四月一日までに生まれた人。
 (3)県内に住所がある人(通学などのため一時的に県外に居住している人を含む)
 (4)活字印刷文による出題に対応できる人。
 ▽問い合わせ先・手続き方法 山口県人事委員会(〒七五三山口市大手町七番四号、電話山口②三一一一内線三二七)まで。

よるいび
 かなしび
 出生(おすこやかに)
 親の名 続柄子の名月日 住所
 長田周二 長女 実可 10・22 南祝
 重村秀三 二女 蘭 11・25 且北
 三浦 洋三 女 幸子 11・4 浜

の▽部坂ソメ子さん(縄南)は夫行男さんの◇篤志▽林クリーニング店愛の小箱▽林芳明▽匿名122回◇ボランティア基金▽民生児童委員(代表松浦正勝さん)

県庁舎の食堂 喫茶の経営者

県では、新庁舎(県庁)の食堂および喫茶の経営者を次のとおり募集しています。
 ▽募集内容 表のとおり(営業開始は来年七月上旬の予定)
 ▽応募資格 県内で食堂、喫茶レストランおよび旅館などを経営しており、おおむね五年以上の経営経験のある人。
 ▽申し込み 問い合わせ先 山口県職員厚生課経理係(〒七五三山口市滝町二一、電話山口②三一一一内線二〇四〇〜二〇四五)まで。

名称	営業品目	規模		経営者負担	
		席数	面積	庁舎使用料	光熱水費等
食堂	和食	60席	214㎡	有 料	実 費
食堂	ラーメン等の中華風めん類	33	98		
レストラン	洋食	50	130		
軽食喫茶	喫茶・軽食	45	90		

死亡(ご冥福を祈ります)
 氏名 死亡日 年齢 住所
 田邊新一 10・29 75 岩西
 伊藤シズノ 10・30 85 東
 森重政一 10・30 76 源河
 縄田常治 12・3 85 砂二
 磯村義男 12・3 85 沖ノ原
 (十二月十五日受付分まで)
 干拓の草焼きは
 一月二十九日(日)

絵で見るわが町

(12月1日現在) ()カッコ内は57年
 世帯 2,247戸 (2,237戸)
 人口 8,387人 (8,418人)

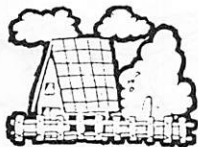

世帯構成
 1世帯3.73人 (3.76人)



出生 年間76人 (94人)
 男41人 女35人



死亡 年間73人 (59人)

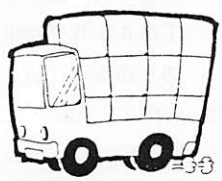

転入 年間268人 (344人)
 転出 年間297人 (346人)



婚姻 年間134組 (61組)



町職員 95人 (90人)

町 (58年当初予算)
 税
 町民税 1人当 27,267円
 固定資産税 1世帯当 104,802円

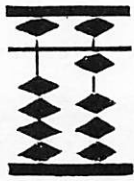

町の子算 (58年当初予算)
 1人につき195,208円 (191,964円)

絵で見るわが町

(12月1日現在) ()カッコ内は57年
世帯 2,247戸 (2,237戸)
人口 8,387人 (8,418人)

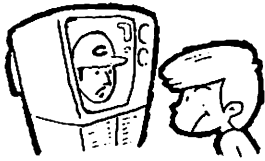

白黒テレビ86台 (102台)
カラーテレビ2,067台(2,011台)



局線電話2,313台 (2,258台)
有線電話1,643台 (1,659台)

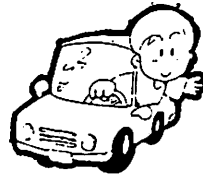

軽自動車1,492台 (1,464台)
二輪・原付1,166台 (1,188台)

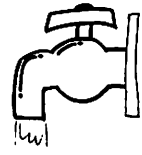

水道加入戸数1,398戸
(1,383戸)

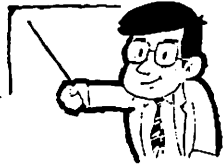

教員 阿小21人 (22人)
井小11人 (9人) 阿中20人
(18人)

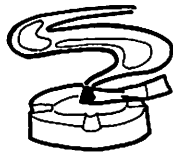

タバコ1人1日6.1本 (6.1本)

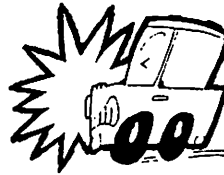

交通事故 年間103件 (70件)

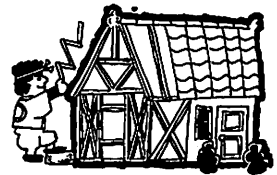

建築 年間112件 (122件)

老人用居室の増改築資金を貸します
申し込みは町社協まで
県では六十歳以上のお年寄りと同居する人が、お年寄り専用の居室を増改築する際の必要経費を低利で貸付けます。
貸付金額などは次のとおり。
▽貸付限度額 百三十万円
▽貸付利率 年三パーセント
▽据置期間 六か月以内
▽償還方法 六年月賦
▽申し込み先 町社会福祉協議会(電話四七〇〇有線四九〇九)まで。

老人用居室の増改築資金を貸します
申し込みは町社協まで

町消防団の出初式は一月五日(木)午前九時から町役場前で行われます。
式後は消防ポンプ操法、鈴割競技、五色放水などあります。行事開始の八時二十分にサイレンを一分間鳴らしますので、火事と間違われぬようにお知らせします。

一月五日に出初式
八時二十分にサイレン

おし
らせ



井関小の前の
道路を通行止

井関小学校前の道路が次のとおり交通規制(通行止め)になります。

これは井関小学校と学校グラウンドの間に道路があり、危険なため行われるもの。
▽規制区間 下図のとおり
▽規制車両 軽自動車、小型特殊を除く車両
▽規制開始 一月下旬の予定

1月のメモ

- 1日 元旦に集う会(岡山霊廟前6時50分)
新年互礼会(役、前10時半)
- 4日 役場ご用始め
- 5日 消防出初式
- 8日 親と子の本読みの会(公、前10時)
- 10日 育児相談(役、後1時半)
- 11日 幼児学級・保存食教室(公、前9時半)
- 14日 献血(役、前9時)
- 17日 1歳6か月児健康診査(役、後1時半)
切り絵教室(公、後1時半)
- 19日 心配ごと相談・交通事故相談(公、前10時)
俳画教室(公、前10時)
- 22日 たこづくり講習会(公、後1時)
- 24日 婦人学級(公、前9時半)乳幼児衛生教育(役、後1時)
(役=役場、公=公民館)

今月の納税~1月~

- 町県民税
- 国民健康保険税

