

市報 やまぐち

<https://www.city.yamaguchi.lg.jp>

☎ 083-922-4111(代表)



暮らし ②

募集

⑥

産業

⑨

講座

⑩

イベント

⑬

子育て

⑮

健康

⑮

ホタル観賞



イベントが行われます

新型コロナウイルス感染症の感染拡大を防ぐため、イベント・行事等は急遽中止・変更となる場合があります。イベント・行事等へお出かけの際は感染症対策に十分配慮し、体調のすぐれない方は参加をご遠慮ください。

ホタルの夕べ in 串

6月11日(土) 麦わらでホタルか
16時～20時 ごづくりを体験し、串川沿いのホタル観賞をします。(小雨決行)

集合場所 徳地地域交流センター串分館

受付時間 16時～16時30分

料金 大人200円
3歳以上小学生以下100円

申込期限 6月6日(月)まで

申込 徳地地域交流センター串分館

☎ 0835-54-0222

ウィーク ほたる観賞 Week !

5月28日(土)
～6月3日(金)

一の坂川では、毎年多くのゲンジボタルが乱舞します。特に一の坂川でホタルが見頃を迎える期間を「ほたる観賞 Week!」とし、初日の5月28日(土)には、ほたる祭りを開催します。同日夜間は、一の坂川交通交流広場等を臨時駐輪場、県立図書館等を臨時駐車場として開放します。一の坂川・壱小路周辺は、大内文化や明治維新の史跡、古民家を改装した雑貨店やカフェもあり、まち歩きを楽しめるエリアです。少し明るいうちから散策してみませんか？

5月28日(土)～ほたる祭り～

●**展示(9時から)と販売(16時から)**…大殿小学校児童によるゲンジボタルの作品展示、萩焼陶芸品販売 他

※展示は29日(日)9時～17時も実施

場所 山口ふるさと伝承総合センター

●**露店(18時から)**

場所 C・S赤れんが前、亀山公園ふれあい広場、一の坂川多目的広場・交通交流広場

※雨天時は、内容を変更することがあります。

●**施設の夜間開館(20時まで)**

場所 十朋亭維新館、大路口ビー

☎ 観光交流課 ☎ 083-934-2810

土・日曜は、山口ふるさと伝承総合センター ☎ 083-928-3333

宮野ホタルまつり

6月4日(土) 「山口ゲンジボタル発生地」として国の天然記念物に指定されている椹野川流域のゲンジボタル。宮野地域全体で守る美しい環境でホタルが飛び交います。雨天時は6月5日(日)に延期。なお、今回から会場が変わりました。

場所 宮野地域交流センター
宮野中学校の生徒による吹奏楽演奏、宮野小学校ホタル委員会表彰式、児童の絵・作文の展示、ホタル写真展、開催初期の映像放映、夜店他

☎ 宮野ホタルまつり協賛会 ☎ 083-934-5005



こちらもおすすめ！ ホタル観賞スポット

(5月末から6月初旬頃が見頃です)

四十八瀬川沿い

四十八瀬川流域ではゲンジボタルが群生しており、飛び交うホタルを観賞できます。6月5日(日)9時～11時には、新町西公民館(小郡新町二丁目19-25)で蛍かごづくり体験も行います。

場所 四十八瀬川流域の柳井田付近から釜ヶ淵および前畑旧森重製材所前付近(小郡上郷)

☎ 四十八瀬川をきれいにする会 ☎ 083-972-5747

児童手当の手続き

④ こども未来課 ☎ 083-934-2797

こんな時に手続きが必要です

- ・お子さんが生まれたとき、亡くなったとき
- ・現在児童手当を受けていて、養育する児童の数に変更があったとき
- ・受給者や配偶者、児童が他市区町村から転入したとき、または転出するとき（単身赴任の場合も含まれます）
- ・受給者や配偶者、児童が婚姻・離婚・養子縁組等をしたとき
- ・受給者の加入する年金の種類が変わったとき（3歳未満の児童がいる場合のみ）
例）「国民年金→厚生年金」の場合など。転職等による「厚生年金→厚生年金」の場合は届出不要。
- ・受給者が公務員になったとき、または公務員でなくなったとき

手続き場所

こども未来課（山口総合支所）、各総合支所総合サービス課、各地域交流センター（次は除く。大殿、白石、湯田、小郡、秋穂、阿知須、徳地、阿東）および分館、大海総合センター、ぴったりサービス（マイナンバーカードを利用した電子申請）
※必要なもの等、詳細はお問い合わせください。
※電子申請を利用する場合、システム環境が必要です。

対象

児童手当は、中学校卒業まで（15歳に達した後、最初の3月31日まで）の児童を養育している方に支給します。父母が共に児童を養育している場合は、原則として所得が高い方が受給者となります。

令和4年度から現況届の提出が不要となります！

ただし以下の方は、引き続き現況届の提出が必要です。該当する方へは5月末頃に提出の案内を送付しますので、期日までに現況届を提出してください。

- ① 配偶者からの暴力等により、住民票の住所地が山口市と異なる方
- ② 支給要件児童の戸籍や住民票がない方
- ③ 離婚協議中で配偶者と別居されている方
- ④ 法人である未成年後見人、施設等の受給者の方
- ⑤ 支給要件児童と別居されている方
- ⑥ その他、山口市から提出の案内があった方



手当額

対象	受給額（月額）	
3歳未満	15,000円	
3歳以上 小学校卒業前	第1・2子	10,000円
	第3子以降	15,000円
中学生	10,000円	
所得制限限度額を超えた場合 0歳～中学生	5,000円	

※令和4年10月振込分から、所得上限限度額を超えた場合、児童手当等は支給されません。児童手当等が支給されなくなったあとに所得が所得上限限度額を下回った場合、改めて認定請求書の提出が必要となります。所得限度額の詳細は、下表をご覧ください。

所得限度額

扶養親族等の数	所得制限限度額		所得上限限度額	
	所得額（万円）	給与収入額の目安（万円）	所得額（万円）	給与収入額の目安（万円）
0人	622	833.3	858	1,071
1人	660	875.6	896	1,124
2人	698	917.8	934	1,162
3人	736	960	972	1,200
4人	774	1,002	1,010	1,238
5人	812	1,040	1,048	1,276

※児童手当は、原則、申請した月の翌月から支給します。出生・転入の場合は、事由発生日（誕生日・転入予定日）の翌日から15日以内に申請してください。

補助犬受給者の募集

補助犬とは、身体障がい者の日常生活等を補助するために訓練された「盲導犬・介助犬・聴導犬」を総称したものです。身体障がい者の自立と社会参加を促進するため、補助犬の受給者を募集します。



▼募集人数 県内で1人

④ 6月30日（木）までに、障がい福祉課 ☎ 083・934・2794
FAX 083・934・4142

後期高齢者医療被保険者証に点字シールが必要な方へ

希望者には、新しい被保険者証に

5月31日は軽自動車税（種別割）の納期限

5月31日（火）は、軽自動車税（種別割）の納期限です。納税通知書で納付方法を確認の上、期限までに納めてください。

- 令和3年中の所得を証明する「令和4年度所得・課税証明書」を6月1日（水）から交付します。
- ▼対象 令和4年1月1日時点、市内に住所を有する方
- ※1月2日以降に転入された方は、転入前の市区町村にお尋ねください。
- ▼持参品 窓口に来られる方の本人確認ができるもの（運転免許証等）
- ※申請時に住民票が同一世帯でない方の所得・課税証明書を代理で申請する際は、本人からの委任状と窓口に来られる方の本人確認ができるものが必要です。
- ④ 市民税課 ☎ 083・934・2734



令和3年中の所得・課税証明書の交付

【継続検査用の納税証明書（23年）】
□座振替・スマートフォンアプリにより納期限内に納付された方に限り、□座振替の場合は6月中旬、スマートフォンアプリの場合は6月末に発送します。
④ 収納課 ☎ 083・934・2739

【口座振替により納付された方へ】

6月上旬に継続検査用の納税証明書が必要な場合、発行窓口自身証明書をお持ちください。なお、車の番号等が必要です（スマートフォンアプリによる納付を除く）。

▼対象 前年度分までの軽自動車税を納付されている方

▼発行窓口 各総合支所、各地域交流センター（次は除く。大殿、白石、湯田、小郡、秋穂、阿知須、徳地、阿東）および分館、大海総合センター

④ 市民税課 ☎ 083・934・2734



児童扶養手当・特別児童扶養手当の受給対象

【児童扶養手当】

市議会・6月定例会日程（予定）

④ 市議会事務局 ☎ 083-934-2854

■時間 各日10時から（16日の予算決算委員会は本会議終了後）※日程や時間は変更することがあります。

期日	内容	場所（山口総合支所）
6月6日（月）	本会議（初日）	市議会議場
13日（月）～16日（木）	本会議（一般質問・質疑）	
16日（木）	予算決算委員会	第2委員会室
20日（月）	教育民生委員会	第1委員会室
	生活環境委員会	第2委員会室
21日（火）	総務委員会	第1委員会室
	農林建設委員会	第2委員会室
23日（木）	予算決算委員会	第2委員会室
27日（月）	本会議（最終日）	市議会議場

※第1・2委員会室は3階です。

テレビやインターネットでもご覧になれます

- (1) ケーブルビジョンでは、一般質問や質疑の様態を放送しています。（10時～17時）
- (2) インターネットでは、本会議開催日から1週間程度で録画配信を予定しています。閲覧にあたっては、山口市議会のウェブサイトからご覧ください。



の子である

※受給者・児童・児童の父または母が公的年金を受給できるときは、支給停止となる場合があります。

※次の条件に該当する方は受給できません。受給中の場合は必ず資格喪失届を提出してください。

- ・受給者である父または母が婚姻したとき（内縁関係、同居などの事実上の婚姻関係も同様）
- ・その他受給要件に該当しなくなつ

たとき

【特別児童扶養手当】

▼対象 身体・精神の中度以上の障がいのある20歳未満の児童を養育している人

◆いづれも

- ・児童が施設に入所しているときは受給できません。
- ・受給者や同居親族の所得が一定額を超えているときは支給停止となります。

④ こども未来課 ☎ 083・934・2797

点字シール（封筒に「ホケンショーザイチュー」、保険証に「ホケンショー」と点字を打刻）を貼って送付する予定です。ご希望の場合はご連絡ください。

申請 6月17日（金）までに、保険年金課 ☎083・934・2969

中央駐車場回数駐車券・プリペイドカードの返金手続き

中央駐車場の営業終了に伴い利用できなくなった回数駐車券・プリペイドカードをお持ちの方は、返金の手続きを行いますのでご連絡ください。

▼申込期限 令和5年3月31日（金）
申請 都市整備課 ☎083・934・2773

家屋調査（航空写真調査）協力をお願い

市では、固定資産税の賦課のため、過去と現在の航空写真を比較し、家屋の新築・増築や、取り壊しの有無を把握する作業を行っています。課税状況と現在の家屋の状況が異なる場合は、現地での確認調査を行いますので、ご協力をお願いします。異なる場合は、税額の変更となることがあります。

なお、調査員は市職員証、固定資産評価補助員証、徴税吏員証を携帯していますので、ご確認ください。

資産税課▽北部地域 ☎083・934・2736▽南部地域 ☎083・973・2415

雨水流出抑制施設の設置補助

市では、大雨による浸水被害の軽減を図るため、雨水貯留タンクや雨水浸透ますなどの雨水流出抑制施設を設置される方を対象に、設置費用の一部を補助しています。設置を検討されている方は、補助金をぜひご利用ください。

▼対象地域 市内全域。ただし、雨水を地下に浸透させることにより安全性が損なわれる等、周囲の環境を害するおそれのある区域は除く。

申請 道路河川建設課 ☎083・934・2837

※年度ごとに補助金がなくなり次第終了。詳細はお問い合わせください。補助率等は市ウェブサイトでもご確認ください。

建物の耐震診断・改修費用を補助します

昭和56年5月31日以前に着工した建物の耐震診断・改修費用を補助します。木造一戸建て住宅の耐震診断費用を上限6万円まで、木造一戸建て住宅の耐震改修費用を80%



かつ上限100万円まで補助します。
申請 6月13日（月）～10月31日（月）に、開発指導課 ☎083・934・2847

危険な空家等の除却費用を補助します

老朽化による倒壊等で周辺の家屋等に被害を及ぼすおそれのある危険な空家等の除却費用の一部を補助します。

▼対象 老朽危険空家等の所有者、相続人等

▼補助額 除却に係る経費の3分の1（上限50万円）

※条件により別途10万円を加算
申請 5月31日（火）までに、生活安全課 ☎083・934・2915

危険ブロック塀等の除却費用を補助します

次の要件をすべて満たしているブロック塀等について、除却費用の一部を補助します。

▼要件
①避難路沿道に面しているもの
②避難路沿道の面から高さ80cmを超えるもの

③倒壊の危険性があるもの
▼補助金の額 補助対象額の3分の2以内、上限10万円
申請 6月13日（月）～10月31日（月）

市道や海岸の清掃美化活動の支援

市には、市道や海岸の清掃美化活動を支援する、道と海のアートボランティア制度「フリンネット」があります。地域の皆さんや市内の団体が自発的にボランティア活動をする場合に、清掃道具の提供を行います。

申請 道路河川管理課 ☎083・934・2834

野生鳥獣の捕獲禁止

常時山野で生息している野生鳥獣（鳥類およびほ乳類）の捕獲と鳥類のひなや卵の採取は、法律により原則禁止されています。違法に野生鳥獣を捕獲または飼育した場合は、厳しい罰則があります。なお、次のものは対象外です。



- ・家畜、家きん（鶏、アヒル等）、ペット（イヌ、ネコ等）
 - ・ドブネズミ、クマネズミ、ハツカネズミ
- ※狩猟や許可に基づく捕獲行為は規制の対象外となります。

農業政策課 ☎083・934・2666

事務局 ☎083・928・3012

6月は土砂災害防止月間

梅雨時期は大雨による土石流、がけ崩れなど土砂災害が発生しやすくなります。異変を感じたら早めに避難しましょう。

▼日頃から気をつけてほしいこと

- ・気象情報など防災情報に関心をもつ／「山口市防災ガイドブック」などで危険な場所や避難場所を調べ、避難経路を確認しておく
- ・土砂災害警戒情報は、ウェブサイト（「山口県土砂災害ポータル」）で検索で閲覧可

▼土砂災害の前ぶれ 雨が降り続けているのに川の水位が下がる／山鳴りがする／がけから小石がパラパラ落ちてくる／沢や井戸の水が濁る／がけから水がふき出す／川が濁り、流木が混ざる／石がぶつかり合う音が聞こえる／地面にひび割れができる

申請 道路河川建設課 ☎083・934・2837、各総合支所土木課・農林土木課（小郡）☎083・973・8162、徳地 ☎0835・52

不正大麻 けし撲滅
山口健康福祉センター
☎083・934・2534

時間外窓口開設中

毎週木曜 17時15分～19時（休日除く）

下記の業務を取り扱います。他の機関に確認が必要な時など、取り扱いできない場合がありますのでご了承ください。

取扱業務 (証明書発行のみ)	住民票の写し／印鑑登録証明書／戸籍謄本・抄本等	所得・課税証明書／納税証明書／固定資産に関する証明書等
窓口	山口総合支所 市民課 ☎083-934-2771	市民税課 ☎083-934-2734
	小郡総合支所 総合サービス課 ☎083-973-8134	

時間外窓口でのパスポート交付

山口総合支所でパスポートの申請をされた方は、交付予定日以降、木曜の時間外窓口での受け取りが可能です。

窓口	山口総合支所のパスポート窓口 市民課 ☎083-934-2987
受取人	本人のみ
持参品	・旅券受領証（申請時に渡したもの） ・手数料（収入印紙・山口県収入証紙）

※時間外窓口では、パスポートの申請はできません。また、収入印紙や県収入証紙の購入ができませんので、時間内に会計課等でご購入ください。
※パスポートの手続きは、山口総合支所でのみ可能です。

誰かに話してみませんか？ ～男性のための電話相談～

男性は弱みを見せるのが苦手で、悩みがあっても1人で抱え込む人が多いと言われています。1人で抱え込まずに、誰かに話してみませんか？男性相談員が電話にてお悩み等をお聞きします（秘密厳守）。

▼日時 毎月第4金曜（9月のみ第3金曜）17時～19時（最終受付18時30分）

▼対象 市内在住・在勤の男性

▼相談専用ダイヤル ☎083・934・2601

個人権推進課男女共同参画推進室 ☎

DVは私たちの身近で起きています

配偶者・内縁の夫・妻など親密な間柄にある人から一方的に受ける暴力をDVと言います。DVは相手を支配するための一方的な暴力であり、対等な立場での一時的な夫婦喧嘩などとは性質が異なります。この暴力は、一定の周期を繰り返し、徐々にエスカレートしていく傾向にあります。DVの被害に遭っていることに気づくのが遅くなると、自分自身や子どもの命に関わる場合もあります。「もしかしたら」と

083・934・2784

民生委員・児童委員活動強化週間

5月12日から1週間は、民生委員・児童委員活動強化週間です。民生委員・児童委員は、常に地域住民の立場に立って、さまざまな人々と連携・協力しながら、誰もが安心して生活できる地域社会づくりのために、活動を続けています。

申請 地域福祉課 ☎083・934・2790、民生委員児童委員協議会

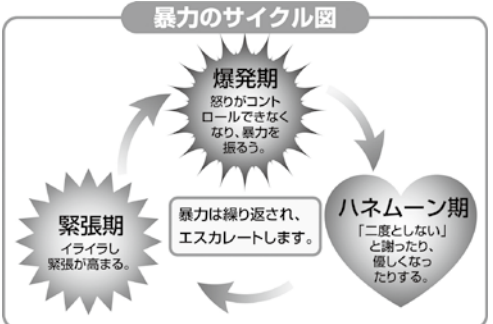

▼相談日時 毎週火～土曜10時～16時（祝日・年末年始は休み、面談は前日までに要予約）

▼対象 市内在住・在勤者

▼相談専用ダイヤル ☎083・934・2743

申請 男女共同参画センター（中央）目5・1 ☎083・934・2743

令和5年4月1日採用の山口市職員を募集します

山口市のまちづくりを担う職員を募集します。

【1次試験】

- 期日 7月10日(日)
- 場所 山口総合支所
- 申込方法 電子申請

※右記二次元コードから電子申請画面にアクセスし、スマートフォンから申請

📄 <https://www.city-yamaguchi-saiyo.jp/form/4>



※受験資格等、詳細はウェブサイトで確認してください。紙での申請を希望される場合は、お問い合わせください。

- 受験案内の開始日 5月15日(日)
- 受付期間 5月15日(日)～6月10日(金)
- 申し込み・問い合わせ 職員課(〒753-8650 亀山町2-1) ☎ 083-934-2727

試験職種	採用予定人数	受験資格
行政	20人程度	平成5年4月2日から平成13年4月1日までに生まれた方で、学校教育法に規定する大学(短期大学を除く)およびこれらと同等と認められる学校を卒業した方もしくは令和5年3月末までに卒業見込みの方
土木	若干名	昭和63年4月2日から平成13年4月1日までに生まれた方で、学校教育法に規定する大学(短期大学を除く)およびこれらと同等と認められる学校を卒業した方もしくは令和5年3月末までに卒業見込みの方
水質	若干名	昭和58年4月2日から平成13年4月1日までに生まれた方で、学校教育法に規定する大学(短期大学を除く)およびこれらと同等と認められる学校を卒業した方もしくは令和5年3月末までに卒業見込みの方
保健師	若干名	昭和53年4月2日以降に生まれた方で、保健師免許を有する方または令和4年度実施の国家試験で当該免許を取得する見込みの方
保育士・幼稚園教諭	若干名	平成5年4月2日以降に生まれた方で、保育士資格および幼稚園教諭免許を併せ有する方または令和5年3月末までに当該資格および免許の両方を取得する見込みの方

6月は環境月間

国連は6月5日を「世界環境デー」と定めており、日本でも同日を「環境の日」と定め、全国各地で環境に関する取り組みが行われます。地球環境を守るため、私たち一人ひとりが普段の生活や行動を見直しましょ。

ごみの分別・リサイクルに努めましょ

家庭から排出されるごみの中には、資源として再利用できるものがたくさんあります。分別することでごみを減らし、環境を守ることができま。市のルールを守って正しく分別ましょ。

【食品ロスを減らましょ】

食品ロスは、まだ食べられるのに廃棄される食品のことです。食べ物を「買わずぎやない」「作りすぎやない」「食べきる」工夫をして、食品ロスを減らすことを心がけましょ。

☎ 資源循環推進課 ☎ 083・941・2185

6月は不法投棄防止対策強化月間

不法投棄は犯罪です。不法投棄の

防止・早期発見のため、市の職員や環境美化協力員によるパトロールを行っています。

不法投棄を見かけた時は、警察または市担当課までご連絡ください。

また、土地の所有者や管理者の方は、不法投棄の防止のため、土地の清掃・草刈りや防護柵の設置など適切な管理に努めましょ。

☎ 環境衛生課 ☎ 083・941・2176、南部衛生担当 ☎ 083・973・8136

廃棄物の焼却は止めましょ

廃棄物の焼却は法律で原則禁止されており、煙や悪臭などで近所へ迷惑をかけるだけでなく、ダイオキシン類などの有害物質の発生原因にもなります。家庭から出る廃棄物は、市の可燃物収集を利用するか、市の取扱施設へ直接持ち込んでください。その他事業所から出る廃棄物は、許可を持つ業者に委託するなど適正に処理してください。

☎ 環境衛生課 ☎ 083・941・2176、南部衛生担当 ☎ 083・973・8136

猫よけ器・地域猫活動学習DVDを貸し出します

【猫よけ器(超音波発生器)】野良猫による糞尿被害の軽減と効

重大な消防法令違反の建物は公表されます

建物を安心して利用できるよう、不特定多数の方が出入りする建物等の火災危険性に関する情報をウェブサイトで公表します。

【建物関係者の皆さんへ】

増改築や用途変更を行うことにより、重大違反となる場合があります。事前に最寄りの消防署にご相談ください。

山口市 公表制度 検索
☎ 消防本部予防課 ☎ 083-932-2601

果の確認のために貸し出します。

▼ 貸出期間 15日以内(1回限り)

▼ 対象 所有地等の猫による糞尿被害を軽減しようとする個人

【地域猫活動学習DVD】

自治会等が愛護団体やボランティア等と連携して、野良猫の不好去勢手術や管理を行う、「地域猫活動」の学習DVDを貸し出します。

▼ 貸出期間 2週間以内

▼ 対象 市民や自治会、愛護団体

☎ 環境衛生課 ☎ 083・941・2176、南部衛生担当 ☎ 083・973・8136



募集

市営住宅等入居者募集

▼ 募集団地

▼ 市営住宅

◆ いずれも

▼ 募集要項等の配布 5月16日(月)～27日(金)

▼ 申込資格(すべてに該当すること) 住宅に困っていることが明らかな方

【特定公共賃貸住宅】

山口：佐山/秋穂：下村/阿知須：飛石/徳地：伊賀地

【地域優良賃貸住宅】

阿知須：飛石

【原則、同居しようとする親族がいる方/条例で定める収入基準に該当する方/申込者、同居しようとする親族が暴力団員でないこと】
▼ 抽選日 6月2日(木)
※ 申し込みのなかった住宅は、6月6日(月)から随時募集申込開始
▼ 入居時期 7月4日(月)～15日(金)
☎ 5月16日(月)～27日(金) 消印有効)に、持参または郵送で、所定の様式に必要事項を記入の上、建築課 ☎ 083・934・2843
※ 様式は建築課または各総合支所土木課等で配布



市所有地の一般競争入札による売払い

▼ 売払予定地/面積 阿知須10131・3/1509㎡

▼ 現地説明 5月30日(月) 10時～11時

▼ 入札日時 7月22日(金) 10時

※ 入札に参加される場合は、6月6日(月)までに要申し込み

▼ 入札場所 山口総合支所会議室B

▼ 入札案内書配布 5月16日(月)～6月6日(月)に管財課で配布

☎ 管財課 ☎ 083・934・2956

市民対象の弁護士無料法律相談会

法的な知識を必要とする困りごとについて、弁護士が相談をお受けします。相談内容は初めてのものに限ります。相談時間は15分程度です。相談内容に関する書類等があれば持

まだまだ現役、まだまだ元気
「シニア山口」で一緒に活動しませんか

「シニア山口」は老人クラブの愛称で、スポーツや文化活動など、生活を豊かに楽しくする活動をしています。おおむね60歳以上の方ならごなたでも加入できます。



●**どんなことができますか？**

- ・グラウンドゴルフや体操などの健康づくり活動、囲碁・将棋や演芸、合唱などの文化活動、その他、アイデアを出しあっているような活動ができます。
- ・環境美化や見守り活動、学校での交流活動など、長年培った知識や経験を生かして地域貢献ができます。
- ・スマホ研修会やeスポーツ体験会など、ICTを活用した活動に参加できます。

●**仲間とのつながりはありますか？**

- ・新しい出会いや、協力して活動することで支え合う仲間の輪が広がります。
- ・日常生活での助け合いや悩みごと相談、災害時や緊急時の安否確認の一助にもなります。

印 老人クラブ連合会 ☎083-922-7121

多面的機能支払交付金
農用地の維持管理、水路や農道等の農業用施設の保全管理、軽微な補修等の活動を実施するために設立された活動組織（農業者等）に対し、その活動を支援する交付金です。活動を検討される場合は、ご相談ください。

▼**交付金単価** 田：30000円/10a、畑：20000円/10a等（活動内容によって交付額の変更あり）



2695、第5団事務局 ☎083・972・7537

中山間地域等直接支払交付金
農業生産条件の不利な中山間地域において、集落等を単位に協定を締結し、5年以上継続して農業生産活動等を行う場合に、面積に応じて一定額を交付します。新たに取組むようとする農業者の方は、ご相談ください。

印 農林整備課 ☎083・934・2824、次の総合支所農林課・農林土木課（小郡 ☎083・973・2457、徳地 ☎0835・521115、阿東 ☎083・956・0982、秋穂 ☎083・984

▼**活動期間** 5年
印 農林整備課 ☎083・934・2824

職業訓練受講生の募集
【宅建・FPスキル養成科】
▼**訓練期間** 6月21日（火）～12月20日（火）
▼**取得可能資格** 宅地建物取引士、FP技能検定2・3級
▼**対象** ハローワークで求職申し込みを行い、受講の必要性が認められた方
▼**料金** 無料（別途、教科書代・検定代等）
印 印 5月30日（月）までに、ハローワーク山口（神田町1・75） ☎083・922・0043（部門コード43#）

山口市
新型コロナウイルス感染症経済対策
市では、新型コロナウイルス感染症の感染拡大を受け、その時々々の局面に応じて、各種経済対策等の取り組みを進めています。詳細は右の二次元コードからご覧ください。

▼**日時・場所** 6月14日（火）13時30分～15時：山口しあわせプラザ（上野小路89・1）、小郡ふれあいセンター（小郡下郷1440・1）、徳地山村開発センター（徳地1533）/7月12日（火）13時30分～15時：山口しあわせプラ

シルバー人材センター 事業説明・入会手続き
▼**日時・場所** 6月14日（火）13時30分～15時：山口しあわせプラザ（上野小路89・1）、小郡ふれあいセンター（小郡下郷1440・1）、徳地山村開発センター（徳地1533）/7月12日（火）13時30分～15時：山口しあわせプラ

就活に役立つ適職診断
職種選びの参考に適職診断を受けてみませんか（個人情報厳守）。
▼**日時** 5月26日、6月9日（いずれも木曜）10時、10時30分、11時、11時30分（要予約）
▼**場所** ハローワーク山口（神田町1・75）
▼**対象** 49歳までの就活中の方
印 印 ほうふ若者サポートステーション ☎0835・28・3808

・8028)

ため池の点検をお願いします

豪雨による、ため池の決壊を防ぐために「ため池点検マニュアル」を活用し、適切に維持管理しましょう。マニュアルは市ウェブサイトに掲載しています。

印 農林整備課 ☎083・934・2895、各総合支所農林課・農林土木課（小郡 ☎083・973・2446、徳地 ☎0835・521116、阿東 ☎083・956・0985、秋穂 ☎083・984・8028、阿知須 ☎0836・65・4470）

ボーイスカウト団員・ガールスカウト会員募集

【ボーイスカウト】
ボーイスカウト山口第3団、秋穂第1団の団員を募集しています。市内には2団あり、それぞれ活動地域や内容が異なりますので、詳細はお

付しています。
▼**対象** 幼児から高校生までの1人以上のこども（メンバー）と活動を支える大人（サポーター）の団体
印 印 環境政策課 ☎083・941・2181

放課後児童クラブの支援員・補助員 登録者を募集

放課後児童クラブにおいて、児童への援助・指導を行う支援員および支援員をサポートする補助員の登録を募集しています。支援員・補助員として事前に登録し、雇用が必要になった際にお手伝いいただけます。

- 放課後児童クラブとは**
保護者の就労などにより、放課後留守家庭児童となる市内の小学生を対象に、放課後の適切な遊びと生活の場として提供している施設です。
- 雇用条件**
勤務時間等の雇用条件は、放課後児童クラブの運営主体により異なります。登録後、雇用が必要になった放課後児童クラブより連絡がありますので、その際にご確認ください。
- 登録要件**
特にありません。各種の研修で必要な知識と技能を身に付けていただけます。
- 登録方法**
電話またはEメール（ウェブサイトのメールフォーム）で、こども未来課まで。詳細は、ウェブサイト【「山口市 放課後児童クラブ支援員」で検索】に掲載しています。
- 問い合わせ** こども未来課 ☎083-934-2756

▼**対象** 小学生以上の男女
印 印 山口第3団 ☎090・7898・5970、秋穂第1団 ☎090・9415・9194

▼**対象** 小学生以上の男女
印 印 山口第3団 ☎090・7898・5970、秋穂第1団 ☎090・9415・9194

▼**対象** 小学生以上の男女
印 印 山口第3団 ☎090・7898・5970、秋穂第1団 ☎090・9415・9194



「すこやかボランティア」始めませんか
本事業は、ボランティア活動を通じて自身の介護予防や生きがいづくりを図り、自分らしく元気に暮らし続けられる地域づくりを進めることを目的としています。登録後、介護保険施設などでボランティア活動を行うと交付されるポイントを積み立てて、交付金や物品引換券に交換することができます。



▼**日時** 5月25日（水）13時30分～16時
▼**場所** 男女共同参画センター（中央二丁目5・1）
※会場は2階です。2階への移動が困難な場合は、予約時にお伝えください。
▼**対象** 市民先着20人（要予約）
印 印 5月19日（木）～24日（火）に、電話で、市民相談室 ☎083・934・2886

秋往還マラニック ボランティアスタッフ募集

▼**日時** 7月17日（日）3時～20時のうち、参加できる時間帯
▼**場所** 湯田自動車学校または秋往還コーラス全域（山口・秋市内）
▼**内容** 参加者受付、荷物預かり・返却、会場案内、コース誘導、給水所・エイドステーションでの給水等
▼**持参品** 帽子、タオル、雨具、飲料、携帯電話等
※当日は、動きやすい服装（スポン、スニーカー等）でご参加ください。傷害保険は事務局で対応します。
印 印 6月17日（金）までに、実行委員会事務局 ☎083・933・0088



印 印 高齢福祉課 ☎083・934・2793、各総合支所総合サービス課

こどもエコクラブ登録案内

自然観察やリサイクル活動など、地球にやさしい活動に自由に取り組むクラブです。会員になると、活動に役立つニュースレター等が届いたり、自分たちの活動を市内外の方にPRできたりします。市では、登録方法の案内や活動団体に補助金を交

新型コロナウイルス感染症の感染拡大を防ぐため、イベント・行事等は急遽中止・延期となる可能性があります。なお、イベント・行事等へお出かけの際は感染症対策に十分配慮し、体調のすぐれない方は参加をご遠慮ください。

▼対象 市内在住の60歳以上で、健康で働く意欲がある方
▼持参品 年会費(2500円)、印鑑、山口銀行口座番号
山口市シルバー人材センター ☎083・924・5396

コワーキングスペースを使ってみませんか

JR新山口駅すぐの、産業交流スペース「メグリバ」では、コワーキングスペース会員を募集しています。利用方法には、プレミアム(月利用)、ドロップイン(時間利用)などがあり、会員限定の法人登記サービスや荷物受取サービスなど、事業者の皆さんに嬉しいサービスを用意しています。

▼開館時間 9時～22時(第2・4火曜、年末年始を除く)
☎ 産業交流スペース「メグリバ」(KDDI維新ホール1階) ☎083・973・6660

新しい生活様式導入応援補助金

市内事業者の新しい生活様式への対応や、新たな業態にチャレンジする際の設備導入費や改修費等の一部を支援します。原則事前申請で、審査の上、認定された事業が対象です。

詳細は、市ウェブサイトをご覧ください。

▼補助額 対象経費の2分の1(上限30万円)
甲 8月31日(水消印有効)までに、山口商工会議所 ☎083・925・2300

新商品等共同開発支援補助金

▼対象 市内に主たる事業所を有する中小企業者で、山口県東連携都市圏域(宇部市、防府市、美祢市、萩市、山陽小野田市、島根県津和野町)に所在する他の中小企業者や、大学・公的支援機関等と連携して取り組む新商品や新サービスの研究や開発、試作等の事業
▼補助率(上限額) 2分の1(200万円)
甲 5月16日(月)～6月24日(金)までに、ふるさと産業振興課 ☎083・934・2928

※詳細は下の二次元コードを参照



スタートアップ・スポーツ講座

①子育てパパママのフレッシュ講座

▼日時 6月13日、20日、27日、7月4日、11日(いずれも月曜) 10時30分～11時50分
▼内容 健康ストレッチ、ヨガ、体幹トレーニング等
▼対象 市内在住で子育て中の父母 抽選20人
▼託児 要申し込み(講座初日において満6カ月から小学校入学前のお子さんが対象)

②お仕事帰りの貯筋講座

▼日時 6月13日、20日、27日、7月4日、11日(いずれも月曜) 19時～20時30分
▼内容 体幹・筋力トレーニング、スポーツリズムトレーニング、ニュースポーツ等
▼対象 市内在住・在勤のビジネスパーソン 抽選20人
▼いずれも

▼場所 やまぐちリフレッシュパーク(大内長野1107)
▼持参品 体育館シューズ、タオル、飲み物等
甲 5月25日(水・必着)までに、来所、郵送、Eメール、下の二次元コードのいずれかで、講座名、〒住所、氏名、年齢、日連絡の取れる連絡先、①のみ託児を希望される場合はお子さんの氏名、年齢を明記の上、スポーツ交流課 ☎083・934・2875 ☒sports@city.yamaguchi.lg.jp



住所、氏名、電話番号を、中央図書館 ☎083・901・1040 FAX 083・901・1144 ☒info@lib-yamajp

大人のためのDIY入門講座

DIYを始めてみたい初心者を対象とした講座です。電動工具の使い方などの基本を学び、花台を作ります。

▼日時 7月30日(土)、31日(日) 9時30分～16時(全2回)
▼対象 高校生以上 抽選20人
▼講師 高木範男氏(木工研究家)
▼料金 8000円
甲 7月15日(金)までに、山口ふるさと伝承総合センター(下野小路12) ☎083・928・3333

働く婦人の家講座

【水彩画・デザイン教室】

▼日時 6月～9月の第1水曜13時30分～15時30分
▼内容 デッサン等を学び水彩画の作品作りを楽しみます。

▼定員 先着20人
▼講師 寺田晴美氏(アトリ工陽だまり)
▼料金 3880円
▼託児 要申し込み
▼リフレッシュ講座
▼日時 6月～令和5年1月の第2

人権学習講座Ⅰ期

期日	講座名	講師	場所
6/9(木)	性の多様性および人権について	河本るい氏(有限会社フォウ代表)	仁保地域交流センター※
6/17(金)	拉致犯罪の現実と人権問題	渡邊雅春氏(拉致被害者を救う山口の会副代表)	吉敷地域交流センター
6/23(木)	職場のハラスメントの現状とその対策	宇佐美理世氏(リソラ社会保険労務士法人代表)	大内地域交流センター※
6/30(木)	犯罪・非行からの更生に向けて	濱田祥一氏(山口少年鑑別所所長)	嘉川地域交流センター

※オンラインによる受講も可能

▼時間 いずれも13時30分～15時30分
▼対象 市民各回先着30人
甲 各開催日の1週間前までに、下の二次元コードまたは電話で、氏名、電話番号、講座名、託児・手話通訳希望の有無を、人権推進課 ☎083・934・2767



Ai o キッズセーリング教室

▼日時 6月12日～7月24日の毎週

火曜10時～12時
▼内容 消しゴムはんこ、アロマテラピー、ラッピング、羊毛フェルトのスズメ等作成でリフレッシュ
▼定員 先着20人
▼料金 6160円(別途材料代)
▼託児 要申し込み
▼リフレッシュ講座
▼日時 6月～10月の第1木曜18時～20時

▼内容 免疫力を高める整体、リフレクソロジー、アロマテラピー・音楽やカラー等で心を癒します。
▼定員 先着20人
▼料金 5850円(当施設の温泉利用を含む)
甲 開催日の1週間前までに、来所または往復ハガキで、住所、氏名、年齢、電話番号、職業の有無、託児の有無(生後6カ月以上、1講座につき1人300円)、講座名を明記の上、働く婦人の家(〒753・0056湯田温泉五丁目1-1) ☎083・921・1929

シルバーふれあいパソコン教室

【個人講習】パソコンに関することをマンツーマンで指導します。
▼日時 毎月第1、第3金曜10時～13時(30分単位で最大2時間)

記号例 ①場所 ②申し込み ③問い合わせ ●料金や申し込みは必要な場合のみ本文中に記載しています。

リサイクルプラザ 6月のアイデア講座



☎ やまぐちエコ倶楽部(大内御堀 10489-8) ☎ 083-927-7122
持参品等詳細は、☎または☒【山口市リサイクルプラザ】で検索

●時間 10時～12時 ●料金 無料(材料費実費)

講座名	期日
さき織り※1	2(木)、9(木)、16(木)
初めてのカギ針あみ	3(金)、17(金)
新聞のコサージュ	4(土)
卓上手織りをたのしむ※2※3	9(木)、23(木)
Gパンから帽子※4	10(金)、24(金)
梅雨時期の快適な整理	12(日)
つまみ細工	14(火)、28(火)
和服に親しむ	15(水)
布ぞうり	18(土)、25(土)
布の花	21(火)
モラ「金魚」のモチーフ	21(火)
ワークショップ「さき織り」※5※6	30(木)

※1…受講期間は1年。6月は新規受付不可/※2…13時～15時/※3…7月から受講期間は1年。6月は新規受付不可/※4…5月からの継続受講。新規受付不可/※5…6月1日(水)から電話受付6人/※6…初めての方に限ります。

【おもちゃの病院受付】6月12日(日) 10時～11時30分
6月はフリーマーケットはお休みです。

日曜10時～15時(7月17日を除く)
▼場所 秋穂ヨット艇庫(秋穂東中道)
▼内容 セーリングの基本を学び、安全に帆走する判断力や行動力を育てます。
▼対象 市内の小学3年生～中学生とその保護者先着10組20人
▼料金 各日1000円(昼食代含む)
甲 秋穂地域交流センター ☎083・984・2132

対面朗読ボランティア養成講座

目の不自由な方や文字が読みにくいと感じる方へ、中央図書館で対面

朗読サービスを行うボランティアを養成する基礎講座です。

▼日時 ①6月9日(木) 10時30分～12時、②20日(月) 10時30分～12時
▼場所 山口情報芸術センター2階 多目的室
▼内容 朗読の基礎・基本(①②回)
▼対象 中央図書館での対面朗読サービスのボランティアに興味がある市民各回先着20人
▼講師 白木美和氏(フリーアナウンサー)
甲 ①は5月30日(月)まで、②は6月9日(木)までに、電話、FAX、Eメールのいずれかで、〒

▼**場所** 山口しあわせプラザ（上堅小路89・1）
▼**料金** 30分550円
▼**持参品** パソコン（別途200円で貸し出し可）
▼**訪問講習**
ご希望の日時に講師がお宅に訪問し、マンツーマンで指導します。
▼**料金** 2200円
①山口市シルバー人材センター ☎083・924・5396

森の案内人養成講座

徳地森林セラピー基地の「森の案内人」になるための講座を開催します（雨天実施）。
▼**日時** 6月19日、7月10日、31日（いずれも日曜、全3回）9時～16時
▼**場所** 森林セラピー山口（徳地野谷1842）、国立山口徳地青少年自然の家（徳地船路668）



※詳細は二次案内でお知らせ
▼**内容** 森林セラピーの体験、講義、実習等
▼**対象** 満18歳以上で森の案内人として活動する意欲があり、全3日間受講できる方20人
▼**料金** 3000円
①6月10日（金）までに、電話ま

たはEメールで、氏名、住所、性別、生年月日、電話番号を、森林セラピー ☎0835・56・5234
✉ytherapy@cable.ne.jp

要約筆記体験講座

話の内容をスクリーンに映すので、聞こえない・聞こえにくい方も安心してご参加いただけます。
▼**日時** 5月28日（土）、31日（火）9時30分～12時30分（いずれか一方を要申し込み）

▼**場所** 社会福祉センターしらさぎ会館（堂の前町1・5）
▼**対象** 要約筆記に関心のある方先着20人
①山口市社会福祉協議会 ☎083・924・0543 FAX083・924・1398
✉yamata@yshaky.or.jp

県要約筆記者養成講座

▼**日時** 6月19日～12月11日（毎週日曜、全24回）10時～17時（8月14日、11月6日を除く）
▼**場所** 山口県聴覚障害者情報センター（舘銭司2364・1）他
▼**対象** 県内在住で要約筆記による聴覚障がい者のコミュニケーション技術の習得に熱意のある方20人程度
▼**料金** 3670円（テキスト代）
▼**持参品** パソコンコースはノート

「留学生を通じた異文化理解（英語編）」

▼**日時** 6月23日（木）18時～19時
▼**内容** 教員や公務員など、母国での就労経験のあるベテランの留学生が、母国の暮らしや文化を紹介し、母国とのつながりや文化を紹介していきます。講座はオンライン配信で行い、講義・進行は全て英語で行います。
▼**定員** 先着20人
▼**講師** 朝水宗彦氏（山口大学経済学部教授）
▼**料金** 800円
①山口大学地域未来創生センター ☎083・933・5059

※各講座の詳細は下の二次元コード参照



YCAMシネマ
「夢みる小学校」

和歌山県にある「きのくに子どもの村学園」は、文部科学省の学校教育法に準じた正規の学校法人として認可された私立学校。しかし、この学校には宿題もテストもなく、「先生」もいない。学校観が180度変わる“うれしい衝撃の授業風景”を記録した、希望あふれる未来の教育ドキュメンタリー（2021年/日本/監督：オオタヴィン）

上映日時	
5月	18日（水）10:30、19日（木）10:30 20日（金）13:55、21日（土）12:30 22日（日）13:55、25日（水）12:35 26日（木）14:35、27日（金）10:30 28日（土）14:35

※18日（水）の上映後、監督によるトークイベント開催

▼**場所** 山口情報芸術センタースタジオC
▼**料金** 一般1,300円/any会員・25歳以下・65歳以上・障がい者と同行の介助者800円

山口情報芸術センター [YCAM] (中園町7-7) ☎083-901-2222

パソコン（Windows8以上）、LANケーブル
①6月6日（月）までに、山口県聴覚障害者情報センター ☎083・985・0611 FAX083・985・0613

介護実践教室

介護に関する基本的な知識や技術などについて学んでみませんか。
▼**日時** 6月10日（金）13時30分～15時

▼**場所** 市社会福祉協議会南部支所（小郡下郷1437・6）
▼**内容** 講義「介護者の気持ちの持ち方、介護への向き合い方」
▼**定員** 20人程度
▼**講師** 藤本令子氏（介護福祉士）
①山口市介護者の会事務局（市社会福祉協議会内） ☎083・924・0543



世代を超えて共に磨くひと学び塾

「下関市における子育てひろば事業をとおしてみえてきたこと」多世代と一緒に磨くには」
▼**日時** 6月11日（土）10時～12時
▼**講師** 今村方子氏（NPO法人代表人下

イベント

ある公園の小さなあずまやから始まった、独り芝居「月夜のファウスト」が山口にやってくる。ファウスト伝説を題材にしたオリジナルの物語を野外劇でお届けします。
▼**日時** 5月20日（金）18時15分
▼**場所** クリエイティブ・スペース赤れんが外庭（中河原町5・12）
※雨天時は同館2階ホール
▼**料金** 無料（投げ銭）
①山口市文化振興財団 ☎083・920・6111



打楽器奏者の石若駿とYCAMのコラボレーションによる新作パフォーマンス「エコーズ・フォー・アンノウン・イゴス」を発表します。公演では、オリジナルの打楽器や、石若の



関子ども・子育てネットワーク理事長「高齢者が安心して暮らせるように」地域包括支援センターの取り組み」
▼**日時** 7月9日（土）10時～12時
▼**講師** 市瀬欽子氏（市高齢福祉課 包括支援担当）
◆いずれも
▼**場所** カリエンテ山口（湯田温泉五丁目1・1）
▼**料金** 500円
▼**託児** 1回300円（生後6カ月以上の未就学児）
①やまぐちネットワークエコー代表西山さん ☎090・1338・2058

山口大学公開講座

「ラテン語初級文法講座Ⅰ」
▼**日時** 6月15日、22日、29日、7月6日、13日、20日、27日、8月3日（いずれも水曜）11時～12時
▼**場所** 山口大学吉田キャンパス（吉田1677・1）
▼**内容** 岩崎務「ニューエクスプレス+ラテン語」（白水社、2018年）をテキストとして、ローマ帝国の歴史や文化にも言及しつつ、初級文法を基本からゆっくりと学びます。テキストは、講座初回までに各自で入手の上、毎回持参してください。
▼**対象** ラテン語を基礎から学びたい方先着20人

パフォーマンスを学習して自律的に演奏を行う人工知能（AI）など「共演者」たちが登場し、石若と即興のセッションを繰り広げます。初日のソロ公演を経て、2日目はサクソ奏者・松丸契も参加します。
▼**日時** 6月4日（土）18時30分集合、5日（日）13時30分集合
▼**場所** 山口情報芸術センターホワイエ、スタジオA
▼**料金** YCAMウェブサイト参照
①山口市文化振興財団 ☎083・920・6111

「こなきよひめ」

親子で楽しめるパフォーマンス作品を上演。童話の世界から飛び出し、双子の娘にぎよひめが繰り広げるとっておきのファンタジーをお楽しみください。
▼**日時** 6月18日（土）11時、14時30分、18時（各回30分前開場、上演時間約70分）
▼**場所** 山口情報芸術センタースタジオA
▼**料金** 全席自由：一般3000円、any会員2500円、25歳以下1500円、高校生以下500円



※3歳以上有料（2歳以下膝上鑑賞無料）
▼託児 6月11日（土）までに要申し込み
申込 山口市文化振興財団 ☎0833・920・6111

歴史民俗資料館イベント

「企画展「獅子頭―つながらる人と郷土―」
 市内の獅子頭を中心に、人々の営みにおける獅子の存在と役割について考えます。
▼日時 6月7日（火）～8月7日（日） 9時～17時（入館は16時30分まで）
 ※6月19日（日）、7月17日（日）13時30分～14時に、ギャラリートークを開催
 ※毎週月曜と7月4日（月）～6日（水）は休館
▼料金 110円（18歳以下・70歳以上・障がいをお持ちの方と同行の介助者は無料）
「れきみんファミリーデー」
 毎月第3日曜は、れきみんファミリーデー。子ども向けギャラリートークや昔のくらしを体験できます。6月のテーマは「昔の遊び」です。
▼日時 6月19日（日）10時～12時、13時～15時
申込 歴史民俗資料館 ☎0833・924・7001

おごり俳句&ウォーキング
▼日時 5月28日（土）9時～15時
集合場所 新町西公民館（小郡新町二丁目19・25）
▼内容 国登録有形文化財の旧桂ヶ谷貯水池堰堤を歩き、俳句を詠みます（初心者歓迎）。
▼定員 先着20人
▼講師 千住紀子氏
▼持参品 昼食、飲み物、マスク、筆記用具
申込 5月22日（日）までに、小郡文化資料館 ☎0833・973・7071

メイフィットラボ講演会

▼日時 7月13日（水）14時30分～15時30分（14時開場）
▼内容 幸せな老後を送るためには、運動器（筋肉や骨格など）の老化を防ぎ、自立した生活を維持することが重要です。運動器の障害であるロコモティブシンドロームについて解説し、運動器機能の低下を防ぐポイントをわかりやすく紹介します。
▼定員 先着150人
▼講師 藤井裕之氏（小郡第一総合病院病院長）
申込 電話またはウェブサイトで、メイフィットラボスポーツクラブ（小郡令和一丁目1・1）

☎0833・902・2099
<https://ishinhal.com/>

菜香亭イベント

【菜香亭のイッピン】
▼日時 6月1日（水）～7月11日（月） 9時～17時
▼内容 山口県知事経験者や文学者などにスポットを当てた展示
▼料金 大人100円、小人50円（大広間観覧料含む）
【菜香亭市民ギャラリー「古都山口水彩画展・米寿歳彩」
▼日時 5月20日（金）～22日（日）10時～17時（最終日のみ15時まで）
▼内容 竹田数馬さんによる水彩画40点の展示
【菜香亭ギャラリートーク】
▼日時 5月15日（日）、28日（土）、29日（日）14時30分
▼内容 開催中の企画展「菜香亭に集いし人の花押」のギャラリートーク
▼料金 大人100円、小人50円（大広間観覧料含む）
申込 山口市菜香亭（天花一丁目2・乙） ☎0833・934・3312

大原湖イベント

【カヌー教室】
 講師指導で初夏の大原湖を散策しよう。昼食はとくち和牛のBBQ（おむすび・野菜付き）です。

子そだてマナビイ

【未来を生きる力を育むために「大きな目と優しい目と小さな口」】
▼日時 6月22日（水）10時～12時
▼場所 宮野地域交流センター
▼内容 子どもの自立心・向上心を育み、未来を力強く生きる力を養うための向き合い方について、一緒に考えましょう。
▼対象 小学生の保護者抽選30人程度
▼講師 宮成真澄氏（くすの木母親クラブ会長）
▼持参品 筆記用具
▼託児 要申し込み
申込 6月8日（水）までに、電話または市ウェブサイト内のメールフォームで、社会教育課 ☎0833・934・2866

健康

各保健センター等の所在・連絡先は18ページ参照

子宮頸がん予防ワクチンの接種

子宮頸がん予防ワクチンとは、子宮頸がんの原因とされるヒトパピローウイルスに対して効果があるとされるワクチンです。国の方針により、定期接種対象者等に積極的な接種の

▼日時 6月5日（日）10時30分～15時（10時集合）
▼定員 10組30人程度
▼料金 1人3100円（保険料込み）
▼持参品等 濡れてもよい服装、タオル
【ピザ教室】
 家族で楽しみながらできるピザ教室。講師特製の生地で美味しさが違います。
▼日時 6月19日（日）10時～13時
▼定員 7組20人程度
▼料金 1組2200円
▼持参品 エプロン、三角巾、タオル、軍手
申込 いずれも開催日1週間前までに、ふれあいパーク大原湖（徳地野谷605） ☎08335・580200 ☐oharako@cable.ne.jp

玉ねぎ収穫&芋の植え付け体験

▼日時 6月5日（日）10時～12時
▼内容 玉ねぎを収穫し、保存しやすいように紐で縛って持ち帰ります。さつま芋の苗の植付体験も行います（いずれも雨天中止）。
▼定員 50人
▼料金 小学生以上1000円、3歳



離乳食スタート講座（山口）

これから離乳食を始める方におすすめの講座です。
▼日時 6月7日（火）10時～11時30分
▼内容 離乳食の基本に関する講話と、成長に合わせた食材ごとの調理の仕方など、簡単な調理実習を行います。
▼対象 生後4～6カ月児の保護者先着24人（第1子を子育て中の方を優先）
▼持参品 エプロン、手拭きタオル、筆記用具
▼託児 要申し込み（お子さんと一緒にの受講不可）
申込 5月18日（水）から、保健センター（子育て保健課）



各保健センター等の所在・連絡先は18ページ参照

プレママカフェ

妊婦さんが安心して赤ちゃんを迎えられるように、妊娠・出産・子育て等について学びませんか。
▼日時 毎月2回13時30分～15時30分
 ※詳しい日程は、ウェブサイト【山口市プレママカフェ】で検索
▼対象 第1子を妊娠中で、主治医から生活の制限を受けていない方先着15人
▼持参品 母子健康手帳
申込 開催日の1週間前までに、保健センター（子育て保健課）

ピーナツクラブ

子育てを楽しむコツやアイデアを、双子ちゃん・三つ子ちゃん育児の仲間と話してみませんか。妊婦さんもお先輩ママさんと話してみましよう。妊婦さんやママだけの参加もお待ちしています。
▼日時 毎月1回10時～11時30分
 ※詳しい日程は、ウェブサイト【山口市ピーナツクラブ】で検索
▼内容 親子遊びや子どもの発達についての講話、妊婦さんの交流会
▼対象 双子・三つ子とその保護者（お子さんが就園している場合、保護者のみの参加も可）、双子・三つ子を妊娠中の妊婦



所申込 開催日の前日までに、保健センター（子育て保健課）

勧奨を再開し、勧奨の差し控えで接種機会を逃した方への接種（キャッチアップ接種）も行います。また、既に任意で接種を受けた方についての費用助成制度は、決まり次第、市ウェブサイトでお知らせします。接種については、かかりつけ医などに相談し、ワクチンの効果とリスクを十分理解した上で、臨んでください。
▼対象 定期接種：小学6年生～高校1年生の年齢相当にある女子、キャッチアップ接種：平成9年4月2日～平成18年4月1日生まれで本ワクチンの接種が3回未満の女性
▼接種回数 3回
▼接種場所 各実施医療機関
▼料金 無料（対象者のみ）
各保健センター
成人の風しん予防接種費用を一部助成します
 妊婦が風しんにかかると、「先天性風しん症候群」と総称する、目、耳、心臓などに障がいを持った赤ちゃんが生まれてくる場合があります。風しんからお母さんと赤ちゃんを守るため、市では、風しん予防接種費用の一部を助成しています。
▼対象者 事前の抗体検査の結果、H1法16倍以下、E1A法80未満の方で、次のいずれかに該当する方
 ・妊娠を希望する女性とその配偶者等
 ・妊娠中の女性の配偶者等

健康づくりは、みんなが主役!

受動喫煙と病気のリスク

受動喫煙とは、本人の意思に関係なくたばこの煙を吸い込んでしまうことを言います。受動喫煙にさらされることで、以下のように病気になるリスクが高まります。

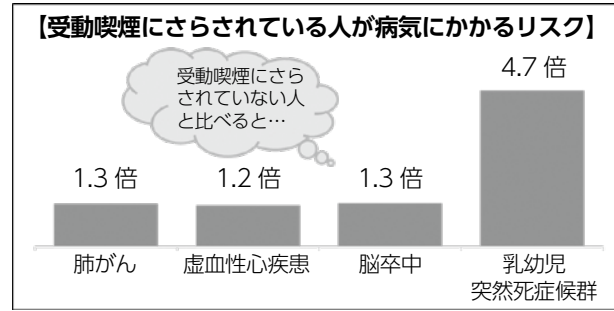

さまざまな施設において、原則、屋内禁煙です。喫煙室を利用するなど、ルールを守りましょう。また、喫煙は本人だけでなく、周囲の人が病気になるリスクも高くなってしまいます。ご自身と周囲の人を守るために、禁煙に取り組んでみませんか？

※禁煙外来については、【山口県 禁煙外来】で検索

④ 保健センター (健康増進課)

職場で健診受診が可能な方は除く) 先着30人

▼料金 500円

▼託児 要申し込み

④ 6月15日(水)までに、阿東保健センター

お元気シニアのための筋力アップ講座

すきま時間にできる筋力アップの方法や筋肉をつけるための食事を学んでみませんか。

▼日時 6月3日(金) 10時~12時 (9時45分開場)

▼内容 ロコモチェック・握力測定、運動講義・実技「無理なく続けられるすきま運動」、栄養講義「筋

肉をつける秘訣は朝ごはん)

▼対象 市民先着30人程度

▼講師 山内康平氏(理学療法士)、市管理栄養士

▼料金 50円(保険料)

▼持参品等 動きやすい服装と靴、飲み物、タオル、筆記用具

④ 保健センター(健康増進課)

からだげんきウォーキング教室

▼日時 6月2日(木) 13時30分~15時 (13時から受付)

▼場所 メディフィットラボ3階(小郡 令和二丁目1・2)



ヘルスアップ教室

理想的な身体づくりのために、若い時から必要な生活習慣のポイントについて学んでみませんか。

▼日時 6月20日(月) 9時30分~11時30分

▼内容 健康運動指導士による講話・実技「すきま時間でスッキリ解決!」簡単な筋トレ&ストレッチ、「管理栄養士による講話「簡単!おいしい!」バランスOK!食べて得する朝ごはん」

▼対象 18歳から40歳代の市民30人程度

▼講師 澄川絵里奈氏(健康運動指導士)、市管理栄養士

▼持参品等 動きやすく裸足になれる服装、フエイスツール、飲み物、筆記用具

▼託児 要申し込み(先着順)



食生活改善推進員募集

食生活改善推進員は、地域で「食育」や「健康づくり」のボランティア活動をしています。あなたも養成講座を受講して、仲間と一緒にやりがいを感じながら楽しく活動しませんか。

▼日時・内容 6月16日(木)：開講式、献立の立て方、食中毒予防/7月：食育について/9月：高齢期の食事について/11月：生活習慣病予防について/7月~令和5年1月：市の主催する健康教室に参加/令和5年2月2日(木)：健康づくりについて、食品成分表の使い方、修了式

※全6回、いずれも9時30分~12時

▼場所 保健センター他

▼対象 養成講座終了後に食生活改善推進員として、ボランティア活動ができる方先着24人

④ 5月27日(金)までに、保健センター(健康増進課)

食育ボランティア募集

市民の食育活動を進めるため、地域や教育機関などで、食育活動を実践するボランティアを募集します。

▼募集分野 食生活・食体験に関すること、健康管理・栄養に関すること、食文化・食の安全・食品製造・食品

成人男性の風しん抗体検査・予防接種

風しん抗体検査・予防接種を無料で受けられるクーポン券を、対象の方に送付しています。抗体検査の結果、十分な量の抗体がない場合は、予防接種を受けてください。クーポン券の有効期限は、令和5年3月31日(金)までです。

▼対象 昭和37年4月2日~昭和54年4月1日生まれの男性

※クーポン券を紛失された方や本市に転入された方は、再発行ができませんのでご連絡ください。

④ 各保健センター

複合集団検診(阿東地域)

1日に3つ以上のがん検診を受診できる複合集団検診を実施します。詳細は「令和4年度健康づくりガイド」や、5月末にお届けするがん検診等受診券をご覧ください。

6月24日(金)、7月3日(日)は、併せて市国民健康保険加入者を対象とした特定健康診査と、後期高齢者を対象とした健康診査も実施します。なお、肺がん検診以外のがん検診にかまれると、感染症にかかることがありません。マダニやツツガムシは、特に春から秋にかけて活動が活発になります。屋外で活動するときには、次のことに注意しましょう。

①公園、住宅地の庭などにもマダニがいることがあるため、剪定草取り等の際には注意する。

②やぶや草むら等に入る場合には、長袖、長ズボン、足を完全に覆う靴下・靴を着用等、肌の露出を少なくする。

③屋外活動後にはマダニにかまれないか確認する。

④犬や猫などの動物をやぶ等に入れた後は、目の細かいクシをかける。

⑤吸血中のマダニに気がついた際には、できるだけ医療機関で処置する(自分でマダニをつぶさない)。

④ 県健康福祉センター 083・934・2533

診は事前の予約が必要です。

▼内容 ①胃がん検診、②肺・大腸がん検診、③子宮・乳がん検診、④市国民健康保険の特定健康診査・後期高齢者医療制度の健康診査

期日	場所	時間
6/23(木)	阿東嘉年基幹集落センター	①8時30分~10時30分 ②8時30分~11時
6/24(金)	阿東地域交流センター	①③④8時30分~11時 ②8時30分~11時30分
6/28(火)	阿東地域交流センター生雲分館	①③8時30分~11時 ②8時30分~11時30分
7/3(日)	阿東老人福祉センター	①④8時30分~11時 ②8時30分~11時30分・13時~15時 ③13時~15時
8/2(火)	長門峡自然休養村管理センター	①8時30分~11時 ②8時30分~11時30分

④ 6月1日(水) 9時から、電話または下の二次元コードで、阿東保健センター

④ 阿東保健センター、市国民健康保険の特定健康診査・後期高齢者医療制度の健康診査は保険年金課 083・934・2802

若い世代のヘルスチェック

若い働く世代だからこそ、自分の健康について振り返る時間をつくりましょう。

①回目

▼日時 6月30日(木) 9時~11時30分

▼内容 健康診査(身体計測、血圧測定、血液検査、尿検査、腹囲測定、医師診察)、ベジチェック(手をかざして野菜の摂取量を測定)

②回目

▼日時 7月28日(木) 9時~12時

▼内容 保健師や栄養士による結果説明、個別相談、健康運動指導士による運動の個別相談、ベジチェックの測定等

◆いずれも

▼対象 18~39歳の市民で、1回目、2回目の両日來所できる方(妊婦、

令和4年度 各種健康診査等のお知らせ

年に一度は健康診査等を受診して、自分の生活習慣をチェックし、自分ができる健康づくりを始めましょう。

人間ドック・簡易脳ドック

- 対象** 山口市国民健康保険に加入している方
(任意検査項目によっては年齢制限あり)
 - 実施期間** 6月1日(水)～12月20日(火)
 - 実施医療機関** 6月中旬に封書で届く「国民健康保険料賦課決定通知書」に同封の「実施医療機関一覧表」でご確認ください。
 - 持参品**
【**申込時**】健康保険証
【**受診時**】健康保険証、申込後に届く書類や検査容器など
 - 料金** 検査費用の約2割
- | 種別 | 本人負担額(目安) |
|--------|---------------|
| 人間ドック | 約4,500～9,300円 |
| 簡易脳ドック | 5,800円 |
- 申し込み方法**
あらかじめ医療機関と日程を調整の上、受診日の10日前までに、各総合支所または各地域交流センター(次は除く。大殿、白石、湯田、小郡、秋穂、阿知須、徳地、阿東)および分館、大海総合センターへ申し込んでください。
市ウェブサイトから電子申請でも申し込みできます。
 - ④ 保険年金課 ☎083-934-2802

特定健康診査

- 対象** 山口市国民健康保険に加入している40歳以上の方
- 実施期間** 6月1日(水)～12月20日(火)
- 実施医療機関** 5月末までに封書で届く「特定健康診査受診券」と同封のリーフレットでご確認ください。
- 持参品** 特定健康診査受診券(オレンジ色)、質問票、健康保険証
- 料金** 無料

お知らせ

2年連続で受診された方に、抽選でプレゼントを贈呈します(詳細は、上記リーフレット参照)。

④ 保険年金課 ☎083-934-2802

歯周疾患健診

- 対象** 山口市国民健康保険に加入している方
 - 実施期間** 6月1日(水)～令和5年2月28日(火)
 - 実施医療機関** 6月中旬に封書で届く「国民健康保険料賦課決定通知書」に同封の「実施医療機関一覧表」でご確認ください。
 - 持参品** 上記「実施医療機関一覧表」、健康保険証
- ※令和4年4月1日現在の年齢が40歳・45歳・50歳・55歳・60歳・65歳・70歳の方は健康増進課の歯周疾患健診の対象となりますので、受診券(緑色)も必要です。
- 料金** 無料(自己負担金800円は実施医療機関が負担)
- ④ 保険年金課 ☎083-934-2802



後期高齢者のお口の健康診断

- 対象** 前年度中に75歳になった新規被保険者の方または障害認定によって後期高齢者医療制度に新規加入された方。上記以外で受診を希望する方。
 - 実施期間** 6月1日(水)～令和5年1月31日(火)
 - 実施医療機関** 5月末までに対象者にお送りする「歯科健康診査受診券」に同封します。
 - 持参品** 歯科健康診査受診券、同封の質問票、後期高齢者医療被保険者証
 - 料金** 無料
- ④ 山口県後期高齢者医療広域連合事務局 ☎083-921-7112

新型コロナウイルス感染症の感染拡大を防ぐため、イベント・行事等は急遽中止・延期となる可能性があります。なお、イベント・行事等へお出かけの際は感染症対策に十分配慮し、体調のすぐれない方は参加をご遠慮ください。

- ◇**保健センター**
糸米二丁目6-6
・健康増進課 ☎083-921-2666
・子育て保健課 ☎083-921-7085
- ◇**小郡保健福祉センター**
小郡下郷609-5
☎083-973-8147
- ◇**徳地総合支所**
総合サービス課健康づくり担当
徳地堀1744
☎0835-52-1114
- ◇**阿東保健センター**
阿東徳佐中3382
☎083-956-0993

④ 保健センター(健康増進課)

▼**内容** 軽い運動や健康講話、野外活動など

▼**日時** 原則第4月曜9時45分～11時45分

▼**お問い合わせください。**

あゆみの会会員募集

月に1回、健康づくりに取り組んでいる自主グループです。会費等はお問い合わせください。

▼**応募要件** 市内在住・在勤・在学の方または市内の団体/食育に関心があり、活動を原則無償で行える個人または団体(政治・宗教・営利を目的とした活動を行う方を除く)

④ 6月30日(木)までに、持参または郵送で、所定の登録用紙に必要事項を記入の上、各保健センター※登録用紙は各保健センターと市ウェブサイトで取得可

④ 保健センター(健康増進課)



6月からがん検診がはじまります

職場や施設等のがん検診等を受診する機会のない方へ

④ 問い合わせ 保健センター(健康増進課)

市では、がんの早期発見・早期治療に向け、各種がん検診(個別検診・集団検診)を実施します。定期的な検診を受けて自分の身体の健康状態をチェックしましょう(受診券は5月下旬に送付します)。

対象者

20歳以上の女性、40歳以上の男性
年齢要件に該当する検診対象者に、検診項目が記載されたがん検診等受診券をお届けします。
※受診券の送付は年1回です。受診されるまで大切に保管しておいてください。紛失等による受診券の再発行は、保健センターで行います。

検診を受けるには

検診を受けるには、原則予約が必要です。集団検診は各保健センターへ、個別検診は実施医療機関へ連絡してください。なお、受診するには、受診券が必要です。必ず検診会場へお持ちください。
※肺がん検診(結核検診)を受診される際は、事前に受診券の問診票に記入してください。

検診の種類

肺がん検診(結核検診)、胃がん検診、大腸がん検診、子宮がん検診、乳がん検診、前立腺がん検診、肝炎ウイルス検診、骨粗しょう症検診、歯周疾患健診

受診券

緑色で、封書サイズです。

無料対象者について

次の年齢の方は無料で受診できます。対象者は、受診券の自己負担金欄に「無料」と記載しています。※前年度に胃内視鏡検査、子宮がん・乳がん検診を受診された方を除く。

対象年齢(令和4年4月1日時点)

乳がん・胃がん・大腸がん検診	40・45・50・55・60歳の方 (乳がん検診は女性のみ)
子宮頸がん検診	20・25・30・35・40歳の女性
骨粗しょう症検診	40歳の女性
歯周疾患健診	40・45・50・55・60・65・70歳の方

日程や場所は変更になる場合があります

集団検診・複合集団検診の日程・場所は、健康づくりガイド掲載の予定から変更になる場合があります。

集団検診の予約について

集団検診の予約は、受診券送付後、6月1日(水)9時から受け付けます。詳しくは、受診券または「健康づくりガイド(2022年度保存版)」(市報4月15日号と同時配布)をご覧ください。

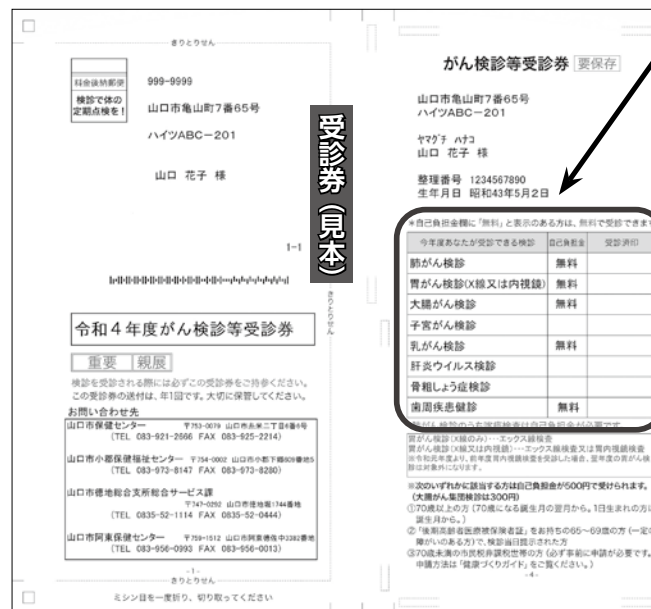

新型コロナウイルス感染症感染拡大防止に関するお願い



ワクチン接種の有無に関わらず、引き続き「新しい生活様式」を実践いただき、3密を避け、「マスクの着用」、「手指の消毒」、「十分な換気」など、基本的な感染予防対策の徹底をお願いします。

日	月	火	水	木	金	土
・	・	・	1	2	3	④
⑤	6	7	8	9	10	⑪
⑫	13	14	15	16	17	⑱
⑲	20	21	22	23	24	⑳
㉑	27	28	29	30	・	・

6月の休日当番医

受診される際は、必ず事前に電話をして、医療機関の指示に従ってください。

- ・休日当番医は変更する場合があります。事前に各医療機関にご確認ください。
- ・昼休み時間については、各医療機関にお問い合わせください。

※徳地地域については「ふるさととくぢ」をご覧ください。

北部地域 ●時間/ 8時30分～17時30分 山口市医師会			南部地域 ●時間/ 9時～18時 吉南医師会			土曜当番医 ●時間/ 19時～22時		
	内科系	外科系	阿東地域内・内外科	内科系	外科系	内科系	外科系	
5日	やの内科 (元町) 083-925-1919	かく脳神経外科 クリニック (泉町) 083-920-1001	三浦医院 (阿東徳佐中) 083-956-0500	河端内科医院 (小郡下郷) 083-972-3820	たむら医院 (江崎) 083-989-4480	みすみ クリニック (小郡明治) 083-972-1003	4日 よしかね 循環器内科 (小郡下郷) 083-973-8181	さっか整形外科 クリニック (小郡下郷) 083-976-8888
12日	青山胃腸科内科 (吉敷上東三) 083-923-1577	三の宮ふくだ クリニック (三の宮一) 083-901-2525	藤原医院 (阿東生雲中) 083-954-0331	ざいつ内科 クリニック (小郡明治) 083-976-8475	よしまつ医院 (秋穂二島) 083-987-1777	小川整形外科 (嘉川) 083-988-1010	11日 小田医院 (小郡黄金町) 083-972-1716	吉武医院 (秋穂東) 083-984-2330
19日	こうとく内科 (下市町) 083-924-3780	とよた整形外科 クリニック (大内千坊四) 083-929-3315	原医院 (阿東地福上) 083-952-0308	田中内科医院 (小郡長谷) 083-972-2325	ハートクリニック 南山口 (深溝) 083-988-3333	かむら クリニック (小郡下郷) 083-972-2513	18日 阿知須 共立病院 (阿知須) 0836-65-2200	阿知須 同仁病院 (阿知須) 0836-65-5555
26日	奥田胃腸科内科 (道場門前一) 083-925-2188	とりい脳と女性の クリニック (大内矢田北六) 083-902-5580	大草医院 (阿東徳佐中) 083-956-0005	ねごろ神経内科 クリニック (小郡下郷) 083-976-5256	ひろなか内科 循環器科 (阿知須) 0836-66-1550	林病院 (小郡下郷) 083-972-0411	25日 大正通り クリニック (小郡明治) 083-902-2037	村田外科 胃腸科 (小郡下郷) 083-972-7100

☎ 休日当番医テレホンサービス… 録音でご案内しています。電話番号を登録して外出時などにご利用ください。☎ 083-923-5000

📱 やまぐちのお医者さん navi… 休日当番医や、市内の医療機関を検索できます。



🚑 急な病気やケガ等で救急車を呼ぶか病院に行くか迷ったときは

【小児救急医療電話相談】

- 対象 子ども (15歳未満)
- 電話 # 8000 または 083-921-2755
- 相談日時 毎日 19時～翌日 8時

【救急医療電話相談】

- 対象 おとな (15歳以上)
 - 電話 # 7119 または 083-921-7119
 - 相談日時 毎日 24時間
- ※相談は、いずれも看護師と医師が対応します。

🏠 山口・防府地域夜間こども急病センター

- 住所 八幡馬場 53-1 (山口赤十字病院内)
- 電話 083-921-8025
- 診療日時 毎日 19時～22時
- 診療科目 小児科 (0歳～中学生の内科的疾患)

※けがや軽いやけどなどは外科で診療しますので、休日・夜間急病診療所を受診してください。

※受診される前に、必ず電話をしてください。

🏠 休日・夜間急病診療所

- 住所 糸米二丁目 6-6
- 電話 083-925-2266

【内科(高校生以上)・外科】

- 診療日時 毎日 19時～22時

※受診される前に、必ず電話をしてください。

【歯科】

- 診療期日 日曜、祝日、8/14～16、12/29～1/3
- 診療時間 9時～13時

人のうごき (推計人口) 📊 デジタル推進課 ☎ 083-934-2748

△令和2年国勢調査確報値を基に算出した人口を掲載しています。

	全体	男	女	世帯
上段は令和4年4月1日現在 (うち外国人数)	191,743人 (1,518人)	91,392人 (688人)	100,351人 (830人)	87,273世帯
下段は令和4年3月中の増減	- 826人	- 447人	- 379人	- 108世帯

📱 山口市LINE公式アカウントで/

市政情報を配信中!

右の二次元コードから「友だち追加」できます。



この広報紙は再生紙を使用しています。処分する際は、「新聞紙」として古紙類の分別収集に出しましょう。

発行 山口市 〒753-8650 山口市亀山町2-1
編集 総合政策部広報広聴課 / 印刷 株式会社マルニ