

市報 やまぐち

暮らし ②

募集

⑥

産業

⑦

講座

⑧

イベント

⑩

子育て

⑬

健康

⑬

☑ <https://www.city.yamaguchi.lg.jp>
☎ 083-922-4111 (代表)



湯田温泉

白狐まつり

春の訪れを告げる山口市三大祭りのひとつ。普段とはひと味違う湯田温泉に、ぜひお越しください。会場は、井上公園、県道204号周辺と湯田自動車学校などです。詳細は、ポスターやパンフレットをご覧ください。元コードの公式フェイスブックでご確認ください。



☎ 白狐まつり実行委員会 ☎ 083-925-6843



【白狐の嫁入り松明行列】

当日、結婚式を挙げられる方の嫁入り松明行列です。たくさんの子ぎつねが松明を持って賑やかに進みます。



【白狐パレード】

音楽隊や維新の志士、花魁などの仮装行列、笛や太鼓の奏者が練り歩く、華やかなパレードです。



【白狐福引】

200円。何が当たるかお楽しみ。空くじなし。

【ステージイベント】

よさこい踊り等が会場を盛り上げます。

▼時間 2日10時～17時、3日10時～15時
▼場所 井上公園、湯田自動車学校

▼時間 10時から
▼場所 県道204号
【湯田温泉総踊り】

祭りに来たみんなで踊ります。「ちひろ」が生出演し、フィナーレを飾ります。

狐のマスクで白狐になりきろう！自分で色付けするお面もあるよ。



でぶっちょ招き白きつね

祭り両日は交通規制を行います

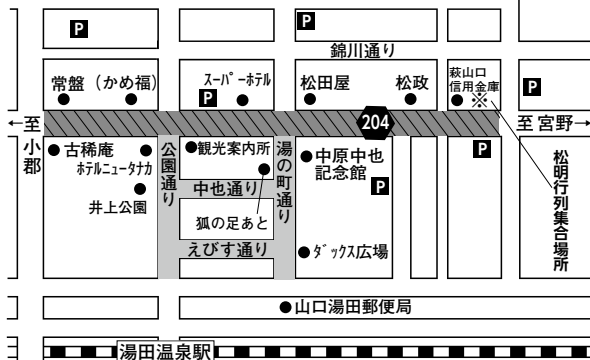

■ 4月2日(土) ... 9:30～18:30
■ 4月3日(日) ... 9:30～15:30
※公園通りは8:00～20:30 ... 9:30～16:30
... 19:00～20:00 P ... 有料駐車場

▼時間 10時～15時
▼場所 湯田自動車学校
【湯田温泉朗読会】
自由参加の朗読会
▼時間 11時～15時
▼場所 中原中也記念館前庭

【湯田温泉キッチンカーフェスティバル】
市内外からキッチンカーがやってきます。



- ▼山口 (〒753・8650 亀山町2-1) ☎083・922・4111
- ▼小郡 (〒754・8511 小郡下郷609-1) ☎083・973・2411
- ▼秋穂 (〒754・1192 秋穂東6570) ☎083・984・2121

- ▼阿知須 (〒754・1292 阿知須2743) ☎0836・65・4111
- ▼徳地 (〒747・0292 徳地堀1744) ☎0835・52・1111
- ▼阿東 (〒759・1512 阿東徳佐中3417-2) ☎083・956・0111



山口税務署からのお知らせ

〔振替納税について〕

振替納税を利用されている方は、振替日にご指定の預貯金口座から納税額が自動的に引き落とされますので、事前に預貯金口座の残高をご確認ください。残高不足等で引き落としができない場合には、納期限の翌日から納付日まで延滞税がかかります。

〔振替納税の振替日〕

- ・所得税と復興特別所得税：4月21日(木)
- ・右記延納分：5月31日(火)
- ・消費税と地方消費税：4月26日(火)



税務署

山口税務署 ☎083・922・1340
※音声ガイダンスに従い番号を選択してください。

令和4年度固定資産税の縦覧・閲覧

市内の他の資産（土地・家屋の

評価額を縦覧し、自己の資産と比べることが出来ます。また、期間中は自己の資産の閲覧が無料です。

▼縦覧場所・縦覧日

縦覧場所	縦覧日
山口総合支所	4月1日(金)～5月2日(月) (土・日・祝日を除く)
小郡総合支所	

※山口総合支所は会議室棟E会議室で実施。上記2会場では、市内全域の資産の評価額を縦覧できます。なお、閲覧については、上記のほか秋穂・阿知須・徳地・阿東総合支所でも可能です。

▼縦覧できる方

本市の固定資産税の納税者本人と同一世帯の親族、納税者本人から委任を受けた方(要委任状)等

▼持参品

縦覧する方の本人確認ができるもの(運転免許証・健康保険証など) ※法人は上記に加え、法人名入り代表者印または同印を押しした委任状が必要

☎資産税課

▽北部地域：管理担当 ☎083・934・2930
▽南部地域：家屋土地第一担当 ☎083・973・2415

はり・きゅう施術施設利用者証の交付

現在お持ちの利用者証の有効期限

利用者証	国民健康保険被保険者用	高齢者用
対象	市国民健康保険加入者	70歳以上の市民(市国民健康保険加入者は除く)
申請・交付場所	保険年金課	高齢福祉課
	各総合支所総合サービス課、各地域交流センター(次は除く。大殿・白石・湯田・小郡・秋穂・阿知須・徳地・阿東)および分館、大海総合センター	
必要なもの	本人申請	国民健康保険証
	代理人申請	保険証など本人確認ができるもの
助成額	「はり」または「きゅう」800円/「はり」と「きゅう」の併用1,000円	
利用できる回数・施術施設	1日1回、1カ月に10回まで/市指定の施術施設(詳細は利用者証と併せて交付する指定名簿に記載)	

は、3月31日(木)です。4月からの利用者証の交付申請は、3月25日(金)から受け付けます。

おでかけサポートタクシー利用券の交付



おでかけサポートタクシー利用券は、要支援・要介護認定等を受けた方の外出を支援するための利用券です。4月から使用できる利用券の交付を3月25日(金)から開始します。

▼対象・年間交付枚数

要支援1、2および要介護1～5の認定を受けている方、介護予防・日常生活支援総合事業のうち介護予防・生活支援サービス事業対象者：40枚(1冊)

▼利用方法

1回のタクシー乗車で300円の利用券1枚を使用でき、料金が1000円を超えるごとに1枚ずつ追加使用が可能

▼持参品

介護保険被保険者証、受け取りに来る方の身分証明書

☎高年齢福祉課

☎083・934・2793、各総合支所総合サービス課、各地域交流センター(次は除く。大殿・白石・湯田・小郡・秋穂・阿知須・徳地・阿東)および分館、大海総合センター

福祉タクシー利用券の交付

福祉タクシー利用券は、障がいのある方の日常生活と社会活動を支援するための利用券です。4月から使用できる利用券の交付を3月25日(金)から開始します。

▼対象・年間交付枚数

身体障害者手帳1～3級、療育手帳A、精神障害者保健福祉手帳1級をお持ちの方：80枚(2冊) / 身体障害者手帳4～6級、療育手帳B、精神障害者保健福祉手帳2～3級をお持ちの方：40枚(1冊)

※おでかけサポートタクシー利用券やグループタクシー利用券の受給者は除く

▼利用方法

1回のタクシー乗車で300円の利用券1枚を使用でき、料金が1000円を超えるごとに1枚ずつ追加使用が可能

▼持参品

障害者手帳、受け取りに来る方の身分証明書

☎障がい福祉課

☎083・934・2794 FAX 083・934・4142、各総合支所総合サービス課、各地域交流センター(次は除く。大殿・白石・湯田・小郡・秋穂・阿知須・徳地・阿東)および分館、大海総合センター

転出・転入等の窓口の受付時間を延長します

3月と4月は、転出や転入などに伴う手続きに訪れる方が多く、市役所の窓口が大変混雑します。混雑緩和のため、山口・小郡総合支所です下記の業務の受付時間を延長しますのでご利用ください。なお、山口総合支所、小郡総合支所以外は、平日8時30分から17時15分までの通常時間での取り扱いとなります。また、以下の点にご留意ください。

●証明書の交付に必要な手続きがされていない場合や、他の機関に確認が必要な場合など、内容によっては延長時間中に取り扱いできない場合があります。

●特に**住所変更と同時にを行う以下の手続きに時間がかかります**ので時間に余裕をもってお越しください。

- ・住民票の写しの交付
- ・印鑑登録の受付、印鑑登録証明書の交付
- ・マイナンバーカードの継続利用・記載事項変更の手続き

期間 3月27日(日)～4月4日(月) ただし土曜を除く

時間 平日は19時まで、日曜は8時30分～14時

場所 山口総合支所、小郡総合支所

各窓口で、本人確認書類(運転免許証等)や、マイナンバー(個人番号)カードが必要な場合があります。事前に確認の上、お越しください。



マイナンバーカード

延長時間に取り扱う業務内容	窓口・問い合わせ先
<ul style="list-style-type: none"> 各種証明書の交付…住民票の写し、住民票記載事項証明、印鑑登録証明書、戸籍謄本・抄本 印鑑登録の受付 住民異動届の受付…転出・転入・転居・世帯変更等 住所変更と同時にを行うマイナンバーカードの継続利用・記載事項変更の手続き ※マイナンバーカードの交付は行っていません。 自動車臨時運行許可 	<p>〔山口総合支所〕 市民課 ☎083-934-2771</p> <p>〔小郡総合支所〕 総合サービス課 ☎083-973-8134</p>
<ul style="list-style-type: none"> 各種証明書の交付…市・県民税に関する証明、納税に関する証明、滞納の無いことの証明、固定資産税に関する証明、法人の所在証明(課税法人のみ) 原付バイク等の申告の受付…新規登録、変更、廃車 	<p>〔山口総合支所〕 市民税課 ☎083-934-2734</p> <p>〔小郡総合支所〕 総合サービス課 ☎083-973-8131</p>
<ul style="list-style-type: none"> 国民健康保険、国民年金、後期高齢者医療、福祉医療に関する届け出の受付 	<p>〔山口総合支所〕 保険年金課 ☎083-934-2800</p> <p>〔小郡総合支所〕 総合サービス課 ☎083-973-8131</p>
<ul style="list-style-type: none"> 児童手当に関する届け出の受付 	<p>〔山口総合支所〕 こども未来課 ☎083-934-2797</p> <p>〔小郡総合支所〕 総合サービス課 ☎083-973-8145</p>
<ul style="list-style-type: none"> 「ごみ・資源収集カレンダー」「ごみ分別の手引き」の配布 	<p>〔山口総合支所・小郡総合支所〕 玄関口ビー</p> <p>問い合わせは、資源循環推進課 ☎083-941-2185</p>

障がいを知り 共に生きる

青い光で伝えたい、特性への理解

4月2日は、世界自閉症啓発デー

青は癒しや希望を表す色であることから、自閉症啓発のシンボルカラーとされており、毎年4月2日～8日の発達障害啓発週間には、全国でシンポジウムやランニングのブルーライトアップ等が行われます。市内では、以下の日程で各施設がライトアップされます（ライトアップの日程は変わる場合があります）。

期間	場所
4/2(土)～8(金)	山口サビエル記念聖堂
	新山口駅南北自由通路 新山口駅北口広場
	t y s テレビ山口鉄塔 山口県政資料館

この機会に理解を深めましょう

市内の市立6図書館では、発達障がい関連図書コーナーが設置され、市役所、市保健センター、「さぼらんて」では、啓発展示が行われます。＊詳細は右の二次元コード参照



障がい福祉課 ☎083-934-2988 FAX 083-934-4142

「自治会等の集積所に出す場合」

集積所は地域の皆さんで維持管理・運営をされています。他の利用者に迷惑がからぬよう、決められた日時に、決められた場所に、分別して出しましょう。

「市の施設へ持ち込む場合」

施設ごとに持ち込みできる物や利用時間が異なります。事前にごみ資源収集センター等でご確認ください。＊分別が不十分な場合はお断りすることがあります。また、重さに応じて手数料をいただきます。

資源循環推進課 ☎083・941・2185

狂犬病予防注射の巡回実施

生後91日以上の犬には、狂犬病予防法により年1回の狂犬病予防注射が義務付けられています。このため、市では狂犬病予防注射を4月に巡回実施します。3月中旬に「狂犬病予防注射（巡回実施）のお知らせ」と日程表を、飼い主の方へ封書で送付

特定外来生物にご注意ください

人間の活動などによって他の地域から入ってきた外来生物の中でも、

環境衛生課衛生調整担当 ☎083・941・2176、南部衛生担当 ☎083・973・8136

狂犬病予防注射（巡回実施）のお知らせ

4月4日（月）～22日（金）

※詳細は日程表をご確認ください。

●料金 狂犬病予防注射料金3050円、未登録の犬は別途登録手数料3000円

●注意事項

- 「狂犬病予防注射（巡回実施）」のお知らせに問診欄があります。当日の犬の体調を確認し、問診欄に記入の上、会場にご持参ください。
- 注射の際は犬を連れてきた方が犬を落ち着かせ、噛むおそれがある場合は口輪等を装着させてください。
- 犬の体調が悪い場合や、噛むおそれがある場合は、注射をお断りします。
- 動物病院でも狂犬病予防注射を受けることができます。料金は各病院により異なりますので、直接お問い合わせください。
- 新型コロナウイルス感染症の拡大状況により、予定を変更する場合は、市ウェブサイトでお知らせします。

「つながるやまぐち SNS相談窓口」開設

県では、児童虐待、DV、ヤングケアラー、子育ての不安や育児疲れなどの問題の深刻化を未然に防止す

春の 全国交通安全運動 4月6日～15日

手を上げる 子どもはあなたを信じてる

オオキンケイギク、ブラックバスなどの「特定外来生物」は生態系に大きな影響を与えることから、法律により飼育・栽培・保管・運搬・販売・譲渡などが規制されています。

繁殖力の強い外来生物は、在来種を追いやり、生物多様性を脅かすおそれがあるため、地域へ「入れない」「ことや「捨てない」ことのほか、すでに野外で繁殖してしまっている場合は「掘げない（増やさない）」ようにご協力をお願いします。

環境政策課 ☎083・941・2181



新型コロナウイルス感染症の感染拡大を防ぐため、イベント・行事等は急遽中止・延期となる可能性があります。なお、イベント・行事等へお出かけの際は感染症対策に十分配慮し、体調のすぐれない方は参加をご遠慮ください。

新山口駅北口の放置規制区域を変更します

新山口駅北口の放置規制区域の周辺環境が変化したことに伴い、6月1日から左図のとおり区域を変更します。区域内には看板を設置し、放置された自転車等は撤去します。安全で快適な生活環境を守るため、皆さんのご協力をお願いします。



生活安全課 ☎083・934・2086

阿知須総合支所の夜間受付窓口を廃止します

阿知須総合支所の夜間受付窓口（宿直業務）を廃止します。なお、土日祝日の閉庁日等の日中（8時30分～17時15分）の日直業務は、引き続き受け付けます。

▼廃止日時 4月1日（金）17時15分から

▼廃止業務 17時15分～翌朝8時30分までの宿直業務（電話対応、戸籍等の届出、斎場の使用・受付など）

▼以降の夜間受付 小郡総合支所 夜間受付窓 ☎083・973・2411

管財課 ☎083・934・2731

4月から、山口総合支所庁舎内と小郡庁舎内の山口銀行ATMが廃止されます

各月の受付締切日			
4月	21日(木)	10月	25日(火)
5月	24日(火)	11月	22日(火)
6月	23日(木)	12月	22日(木)
7月	20日(水)	1月	24日(火)
8月	23日(火)	2月	21日(火)
9月	21日(水)	3月	23日(木)

農業委員会事務局 ☎083・934・2882

地域包括支援センターを増設します

基幹型地域包括支援センター ☎083-934-2758

地域に密着した相談・支援機関としての機能の充実を図るため、4月1日から、従来の8カ所に加え、「北東第2地域包括支援センター」と「川西第2地域包括支援センター」を増設します。4月からの地域包括支援センターの担当地域は右表のとおりです。

地域型	お住まいの地域	担当の地域包括支援センター
地域型	大殿・白石・湯田	中央地域包括支援センター（朝倉町5-4）☎083-934-3338
	小鯖・大内	北東地域包括支援センター（大内矢田北五丁目12-7）☎083-941-6672
	【New!】仁保・宮野	北東第2地域包括支援センター（仁保中郷2316-2）☎083-929-1414
	吉敷・平川・大歳	鴻南地域包括支援センター（黒川3363）☎083-934-3333
	小郡	川西地域包括支援センター（小郡保健福祉センター内）☎083-976-5711
	【New!】嘉川・佐山・阿知須	川西第2地域包括支援センター（阿知須4226）☎0836-39-9012
基幹型	陶・鑄銭司・名田島・秋穂・秋穂二島	川東地域包括支援センター（鑄銭司12361-3）☎083-986-2077
	市内全域	基幹型地域包括支援センター（山口市役所内）☎083-934-2758
	徳地	基幹型地域包括支援センター徳地分室（徳地総合支所内）☎0835-52-0670
	阿東	基幹型地域包括支援センター阿東分室（阿東保健センター内）☎083-956-0995

※開設時間（地域型：月～金曜 8:30～18:00、土曜 8:30～17:15 / 基幹型：月～金曜 8:30～17:15 / いずれも祝日、年末年始を除く）

●「地域包括支援センター」とは？
住み慣れた地域で高齢者の皆さんが安心して暮らせるよう、保健師・社会福祉士・主任介護支援専門員などが連携し、皆さんの困りごとに対する総合的な支援を行う機関です。介護保険制度や福祉サービス、高齢者の日常生活全般に関する相談から、「どこに相談したらよいか分からない」といった相談まで幅広く受け、必要なサービスや関係機関につなげます。

新型コロナウイルス感染症の感染拡大を防ぐため、イベント・行事等は急遽中止・延期となる可能性があります。なお、イベント・行事等へお出かけの際は感染症対策に十分配慮し、体調のすぐれない方は参加をご遠慮ください。

るため、子育てに悩みを抱える保護者や子ども自身が気軽に相談できるよう、SNS（LINE）による相談窓口を開設しています。

▼相談受付時間 24時間365日対応

▼相談内容 児童虐待、DV、ヤングケアラー、子育ての不安、しつけ、育児、家庭や家族の悩みなど、子どもや子育てに関する相談全般

▼利用方法 下の二次元コードからLINEの友だち登録を行い相談を開始（相談対応は、県から委託している社会福祉法人防府海北園が実施）

防府海北園 ☎0835・22・2044



霧にご注意ください

瀬戸内海では、春先から梅雨時期にかけて霧や降雨による視界制限下での事故が多発傾向にあります。海に出かける前には、最新の天気予報を確認して、降雨や見通しが悪い場合は、船の運航や海でのレジャーは控えましょう。



最新の気象情報は下の二次元コードからご確認ください。



徳山海上保安部交通課 ☎0834

・31・0112（海の事件・事故は118番）



奨学生（無利子）の募集

経済的な理由により修学が困難な方を対象として、奨学生を募集します。

▼対象 市内に父母またはこれに代わる者が在住し、短期大学、専門職短期大学、大学、専門職大学、大学院、高等専門学校（第4学年および第5学年に限る）または専修学校の専門課程に在学する方7人程度（他の奨学金の貸与を受けている方を除く）

▼貸与額 月額4万円以内（無利子）

申請 4月11日（月）～6月30日（木）に、持参または郵送で、所定の様式に必要事項を記入の上、教育総務課（〒753・0074 中央五丁目14・22） ☎083・934・2859

市民対象の弁護士無料法律相談会

法的な知識を必要とする困りごとについて、弁護士が相談をお受けします。相談内容は初めてのものに限ります。相談時間は15分程度です。相談内容に関する書類等があれば持

湯田温泉白狐まつり「子ぎつね」募集

白狐の嫁入り行列を盛り上げる、松明を持つ子ぎつねになりませんか。

▼日時 4月2日（土）19時から

▼対象 新小学4年生～中学3年生で、当日ひとりで松明を持って400m歩ける方、先着100人

申請 3月18日（金）までに、往復ハガキまたはEメールで、〒住所、氏名、学年、保護者氏名、電話番号を明記の上、白狐まつり



ため池の届出と農業用施設保険加入の受付

農業用ため池に関する届出（新規・管理者変更）と、土地改良施設管理

事務局「子ぎつね募集」係（〒753・0055 今井町4・22） ☎083・925・6843 ㊟ judaonsen@switchbox.jp

記号例 ㊟場所 ㊟申し込み ㊟問い合わせ ●料金や申し込みは必要な場合のみ本文中に記載しています。

山口市飲食店等感染防止対策強化支援金（オミクロン株対応）

新型コロナウイルス感染症の感染拡大により、売上の減少等の影響を受けている市内事業者等における、感染防止対策の強化や事業活動の継続を図る取り組みに対して支援を行います。

対象	支援額	要件
①飲食店	1店舗につき20万円（ただし、20時～5時の時間帯に営業している酒類を提供する店舗については30万円）※複数店舗営む事業者は2店舗分まで（上限60万円）	平成31年～令和3年までの売上と比較し、令和4年1月または2月のいずれかの売上が同月比で50%以上減少、または1月と2月の売上の合計が同期間比で30%以上減少していることなど
②旅館・ホテル	1施設につき20万円 ※複数施設を営む事業者は2施設分まで	
③土産物店・タクシー・自動車運転代行・納入事業者	1事業者につき20万円	

※①②は併給可

申請 3月31日（木・消印有効）までに、郵送で、山口商工会議所「山口市飲食店等感染防止対策強化支援金」係（〒753-0086 中市町1-10） ☎083-925-2300

※申請書類は市ウェブサイト、各総合支所、市内商工会議所、商工会で配布

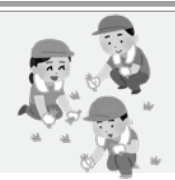

ご利用ください 社会貢献活動保険

協働推進課 ☎083-934-2966

市民の皆さんが安心して地域での社会貢献活動に参加できるよう、保険制度を設けています。

■保険の対象となる活動（次のすべてに該当するもの）

- ・市民5人以上で自主的に組織された団体による活動
- ・自由意志で行われる計画的な社会貢献活動
- ・無報酬で参加する活動（実費程度の支給は可）

※内容・趣旨により対象とならない場合もあります。 ※新型コロナウイルス感染症対策として、清掃月間を設け、班ごとに開催日時を設定する場合も適用されます。

■保険料・登録は不要

- ・保険料は、全額市が負担（免責額除く）
- ・各団体からの事前の申し込みや登録は不要

■事故が起きたら

事故が発生した場合、活動団体の責任者が速やかに協働推進課または地域交流センターへ事故の内容を連絡してください。その後の手続き等をお知らせします。

■保険の種類

他者に損害を与えた場合の「賠償責任保険」と参加者が負傷・死亡した際の「傷害保険」の2種類があります。

■主な補償内容

- ・賠償責任保険 対物賠償…1事故につき上限500万円（免責額〈自己負担分〉は、1事故につき5,000円）
- ・傷害保険…入院1日につき3,000円、通院1日につき2,000円

参ってください。

▼日時 3月30日（水）13時30分～16時

▼場所 男女共同参画センター

▼対象 市民先着20人（要予約）

申請 3月24日（木）～29日（火）に、電話で、市民相談室 ☎083・934・2886

危険物取扱者試験（前期）

▼期日 6月19日（日）

▼場所 願書受付後本人へ通知

申請 書面による申請は、4月8日（金）～21日（木）に、危険物安全協会（消防本部予防課内） ☎083

自衛隊一般幹部候補生募集

▼受付期間 4月14日（木）まで

▼応募資格 令和5年4月1日時点、22歳以上26歳未満の大卒程度者／令和5年4月1日時点、20歳以上28歳未満の院卒者

▼試験日 4月23日（土）、24日（日）

申請 自衛隊山口募集案内所（中央四丁目4・12） ☎083・925・8231

者補償および農業用施設賠償責任保険加入の受付を、4月8日（金）から次の窓口で行います。なお、地震・噴火・台風・洪水・津波などの天災に基づく賠償責任は補償対象になりません。

▼受付窓口 農林整備課、小郡・徳地・阿東総合支所農林課、秋穂・阿知須総合支所農林土木課

土地改良区の区域：県土地改良事業団体連合会 ☎083・933・0034、その他の区域：農林整備課 ☎083・934・2895

職業訓練受講生の募集

パソコンも学べる介護職員初任者研修科

介護の現場で働きたいけれど経験がない、介護の資格を早く取得したい、そんな方におすすめの訓練です。

▼訓練期間 5月9日（月）～7月8日（金）

▼取得可能資格 介護職員初任者研修

▼料金 無料（教科書代・検定代等は別途要）

申請 4月12日（火）までに、ハローワーク山口（神田町1-75） ☎083・922・0043（部門「1043」）

就活に役立つ適職診断

就労経験の少ない方のために、仕事探しの相談やセミナーを行います。

シルバー人材センター事業説明・入会手続き

▼日時・場所 4月12日（火）13時30分～15時30分：山口しあわせプラザ（上野小路89・1）、小郡ふれあいセンター（小郡下郷1440・1）、阿東保健センター（阿東徳佐中3382）／5月10日（火）13時30分～15時30分：山口しあわせプラザ、阿知須おげんきかん（阿知須2740・1）

▼対象 市内在住の60歳以上で、健康で働く意欲がある方

▼持参品 年会費（2500円）、印鑑、山口銀行口座番号

山口市シルバー人材センター ☎083・924・5396

県よろず支援拠点の出張相談会

創業から、個人事業主や中小企業

新型コロナウイルス感染症の感染拡大を防ぐため、イベント・行事等は急遽中止・延期となる可能性があります。なお、イベント・行事等へお出かけの際は感染症対策に十分配慮し、体調のすぐれない方は参加をご遠慮ください。

記号例 ①場所 ②申し込み ③問い合わせ ●料金や申し込みは必要な場合のみ本文中に記載しています。

リサイクルプラザ
4月のアイデア講座
 COOL CHOICE YAMAGUCHI
 ④やまぐちエコ倶楽部（大内御堀 10489-8） ☎083-927-7122
 持参品等詳細は、☎または③【山口市リサイクルプラザ】で検索

●時間 10時～12時 ●料金 無料（材料費実費）

講座名	期日
着物からベスト※1	1（金）、8（金）、22（金）
さき織り※2	7（木）、14（木）、21（木）
初めてのカギ針あみ	8（金）、22（金）
防災備蓄の管理と収納	10（日）
つまみ細工（花束）	12（火）、26（火）
卓上手織りをたのしむ※3※4	14（木）、28（木）
布ぞうり	16（土）、23（土）
モラ「葉っぱ」のモチーフ	19（火）
布の花	19（火）

※1 3月からの継続講座 新規受講不可
 ※2 受講期間は1年。4月1日（金）より電話で新規受付6人
 ※3 13時～15時
 ※4 受講期間は2年。4月は新規受付不可

【おもちゃの病院受付】4月10日（日）10時～11時30分
 4月はフリーマーケットはお休みです。

講座

定期普通救命講習会

消防本部では、普通救命講習会を定期的に開催しています。大切な人の命を守るため、講習を受講して救命の知識・技術を学んでみませんか。

▼日時 毎月第3日曜日9時～12時
 ▼場所 偶数月：中央消防署（亀山町2-1）、奇数月：南消防署（小郡前田町1-16）

▼内容 普通救命講習Ⅰ（受講者には講習修了証を即日発行）

▼対象 中学生以上30人

④開催月の前月末までに、所定の申込書を、各消防署、消防出張所または救急課

外国人のための日本語講座

日本の生活習慣や基礎的な日本語を学ぶ講座です。

▼日時 4月16日～7月9日の毎週土曜（4月30日を除く）12時30分～14時30分（初級4～5）、15時～17時（初級1～3）

▼場所 山口大学国際交流会館1号館（吉田1677-1）

▼対象 県内在住の外国人

▼料金 1期500円（初回納入、テキスト代別）

▼持参品 筆記用具、マスク

④電話、FAXまたはEメールで、氏名、住所、電話番号、Eメールアドレス、日本語レベルを、国際交流課 ☎083・934・2725 FAX 083・922・2198 ✉kokusai@city.yamaguchi.lg.jp

※日時や会場等の変更情報は、市ウエブサイトや講座実施団体「日本語クラブ山口」のFacebookで、受講前に必ず確認してください。

野鳥の教室

▼日時 3月26日（土）10時～12時
 ▼場所 きらら浜自然観察公園（阿知須509・53）

▼内容 公園内の野鳥観察、自然素材の工作教室

リフレッシュパークのスポーツ教室

4月中旬～7月中旬に、次のスポーツ教室を開催します。詳細は下の二次元コードからご覧ください。

▼開催する教室 サッカー、キッズ野球、幼児体育、いきいき健康、レ

▼その他 教室で使用する機器等は主催者で準備します。

④①は3月18日（金）から、②は19日（土）から、山口南総合センター ☎083・972・8333



親子で学ぶ コーディネーション運動教室

体のいろいろな機能をうまく働かせ、思うように体やボールなどをコントロールする能力をコーディネーション能力といい、これを高める目的で行う運動をコーディネーション運動といいます。6～12歳前後の時期に多様な刺激を与えることで、運動能力を伸ばすことが期待できます。



【来年度小学5・6年生になる児童とその保護者】

- 期日 Aコース…5/11（水）、18（水）、25日（水）、6/1（水）、8（水）
 Bコース…5/13（金）、20（金）、27日（金）、6/3（金）、10（金）
- 時間 いずれも18時30分～20時
- 場所 Aコース…山口南総合センター
 Bコース…やまぐちリフレッシュパーク

- ◆いずれも
- 定員 各コース抽選20組で全回参加できる親子
- 講師 中田徹氏（山口市レクリエーション協会）
- ④ 4月15日（金）までに、来所、ハガキ、Eメール、下の二次元コードのいずれかで、〒住所、親子の氏名、年齢、学校名、学年、日中連絡の取れる電話番号、希望コースを、スポーツ交流課 ☎083-934-2875 ✉sports@city.yamaguchi.lg.jp



中原中也を読む会

テーマに沿った中也の詩を読み込んだり、記念館の展示を学芸員の解説とともに見学するなど、気軽にのしやべりしながら、詩の世界を楽しみ味わう会です（要申し込み）。

▼日時 毎月第4金曜13時30分～15時
 ▼場所 中原中也記念館（湯田温泉一丁目11・21）、山口情報芸術セン



山口南総合センター開設教室

①テニス教室
 ▼日時 初級クラス：4月15日～6月10日の毎週金曜10時～11時30分（4月29日休み）、中級クラス：4月12日～

ター（中園町7-7）など
 ※場所は月によって異なります。初めて参加される方は、事前に電話等でご連絡ください。

④ 中原中也記念館 ☎083・932・6430 FAX 083・932・6431



シルバーふれあいパソコン教室

【シニアのためのYouTube講座】
 YouTubeを見る方法、Googleアカウントの作成方法を勉強します。

▼日時 3月29日（火）13時～16時
 ▼場所 山口しあわせプラザ（上野小路89・1）

▼料金 2200円（テキスト代別）

▼持参品 Windows10の入ったパソコン（貸し出し可、別途2000円）

【シニアのためのスマホ講座】
 スマホ初心者にはスマホの便利な機能と使い方をレクチャーします。

▼日時 3月30日（水）13時～16時
 ▼場所 山口しあわせプラザ（上野小路89・1）

▼料金 2200円（テキスト代別）

▼持参品 普段使用しているスマートフォン

【訪問講習】
 講師がご希望の日時にお宅に訪問し、マンツーマンで指導します。

▼料金 2時間2200円

④ 山口市シルバー人材センター ☎083・924・5396

いじも教室体験会

【えいごのおやこTime】
 ▼日時 3月30日（水）10時30分～11時10分

▼対象 0歳～未就園児とその保護者20組

▼講師 堤倫子氏（保育士グループ Peek a Boo代表、郷良美保子氏）

【あそびうたリトミック教室】
 ▼日時 3月24日（木）11時～11時40分

▼対象 生後3カ月～未就学児とその保護者20組

▼講師 十河京子氏（日本あそびうたリトミック音楽協会認定講師）

働く婦人の家講座

【書道教室】
 ▼日時 4月14日、5月12日、6月9日、7月14日（いずれも木曜）18時～20時

▼内容 普段使いの文字を綺麗に書くコツ／筆ペンと筆とペンの違い

▼対象 一般20人

▼講師 村上真実氏（書家）

YCAMシネマ

「ひとくず」ディレクターズカット版

犯罪を繰り返してきた男・金田は母親から育児放棄されている少女に出会う。金田は、少女にかつての自分を重ね、自分なりの方法で彼女を助けようとするが…。金田役の上西雄大が、傷ついた子どもだけでなく、虐待をしてしまう大人にも眼を向けてあげてほしいと制作した。海外でも高く評価された胸に迫る作品 (2019年/日本/監督・脚本・出演：上西雄大)

上映日時
3月 21日(月・祝)10:30、23日(水)10:30、24日(木)12:55、25日(金)10:30、26日(土)12:30、27日(日)17:00、28日(月)10:30、30日(水)10:30

場所 山口情報芸術センタースタジオC
料金 一般1,300円/any会員・25歳以下・65歳以上・障がい者と同行の介助者800円

山口情報芸術センター [YCAM]
(中園町7-7) ☎083-901-2222

「食と倫理リサーチ」研究成果発表展示

食とそれを取り巻く倫理的側面との関係について調査研究するプロジェクト「食と倫理リサーチ」の研究結果を発表する展示会を開催中です。県内で活動する料理人や食料生産者の方々などへのインタビュー映像、関連する資料と書籍を展示しています。

▼日時 6月12日(日) まで10時～20時

〒ファミリ部門金賞
①KDDー維新ホール ☎0083・902・6727

ピアノの魔術師

「ピアノがってこんなこともできるんだ」と、驚きと新しい発見がいっぱいの、とにかく楽しい音楽ライブが3年ぶりに山口にやってきました。

▼日時 5月28日(土) 18時30分(18時開場)

▼場所 山口市民会館大ホール

▼料金 全席自由…一般3500円(当日4000円)、any会員3000円、25歳以下2700円(当日3200円)

※3歳以上有料、当日券はany会員

山口情報芸術センター ☎083・901・2222

30minコンサート体験 in 赤れんが

スポットライトを浴びて、ピアノの演奏ができます(予約制)。

▼日時 3月29日(火)、30日(水)、

31日(木)9時～17時(1コマ30分、最大2コマまで)

▼料金 1コマ500円

①C・S赤れんが(中河原町5・12) ☎083・928・6666

市民コンサート

▼日時 3月21日(月・祝) 13時～16時(予定)

▼内容 今年度音楽コンクールで優秀な成績を収めた方々による演奏のほか、市内中学校生100人ほどで結成される山口ジュニアオーケストラが、ピアニストの金子三勇士さんをソリストに迎え「フアンディー・イン・ブルー」を演奏します(入場制限する場合有り)。

①山口市民会館 ☎083・923・1000

員割引の対象外
※チケット一般発売は4月2日(土)10時から
▼託児 5月20日(金)までに要申し込み

①山口市文化振興財団 ☎083・920・6111

企画展 「山頭火と小郡農学校」

▼日時 5月22日(日) まで9時～17時(入館16時30分まで)

▼内容 山頭火が其中庵で過ごした

12・3月頃予定)、清掃登山などのボランティア活動を2回程度(6・7月頃予定)主に市内の山で行います。詳しくはウェブサイト【山口山岳会】で検索。

①八ガキで、〒住所、氏名、生年月日、携帯電話番号、血液型を記入の上、市民登山教室の会事務局阿部さん(〒753・0821葵一丁目4・14) ☎090・9460・3381

歴史民俗資料館イベント

「れきみんファミリデー」

毎月第3日曜は、れきみんファミリデー。子ども向けギャラリートークや昔のくらしを体験できます。3月のテーマは「竹細工」です。

▼日時 3月20日(日) 10時～12時、13時～15時

「ギャラリートーク」

▼日時 3月20日(日) 13時30分～14時30分

▼内容 企画展「れきみん40年の歩みと所蔵資料展」の展示解説を、担当学芸員が行います。

▼料金 110円(18歳以下・70歳以上・障がいのある方と付き添いの方は無料)

①歴史民俗資料館 ☎083・924・7001

山口大学公開講座

▼料金 4080円

①「おやこじこミック」

▼日時 4月～令和5年3月の第2・4金曜9時45分～10時45分

▼内容 リズムにあわせてからだを楽しく動かそう

▼対象 6カ月～3歳の子どもと保護者10組

▼講師 岡よしみ氏(リトミック講師)

▼料金 6930円(6回分・2人分)×4期

②「知って得る季節の雑学」

▼日時 4月23日、7月23日、12月10日(いずれも土曜) 10時～11時30分

▼内容 天気予報の見方、気象情報と防災情報、気象災害から地域環境を考える

▼対象 一般20人

▼講師 坂本京子氏(気象予報士)

▼料金 800円

▼託児 要申し込み

③「開催日の1週間前までに、来所または往復ハガキで、住所氏名、年齢、講座名、職業の有無、託児の有無(生後6カ月以上1講座につき300円)を明記の上、働く婦人の家(〒753・0056湯田温泉五丁目1・1) ☎083・921・1929

県立大学前期公開授業

▼期間・場所 4月上旬頃～7月下旬頃

※日程や教室は、授業により異なります。詳細は大学ウェブサイト等でご確認ください。

▼内容・講師 ①アジア外交史：井竿富雄氏(国際文化学部教授)、②中国文学：川口喜治氏(国際文化学部教授)、③生命と生活の質特論：吉村耕一氏(健康福祉学研究所教授) ほか

▼料金 各5000円(各授業の1回目、受付時にお支払いください)

わいまいしょう

▼日時 4月27日、5月25日、6月22日、7月27日(いずれも水曜) 13時～14時

▼場所 山口大学吉田キャンパス(吉田1677・1)

▼内容 さまざまな文化圏の文学作品を読んで感じた思いを自由に表し、他の自分の自分とは違う感じ方・考え方を知り、文学を読む喜びを共有しませんか。

▼定員 先着20人

▼講師 藤原まみ氏(山口大学国際総合科学部准教授)

▼料金 3200円

④山口大学地域未来創生センター ☎083・933・5059

※その他の講座はウェブサイト参照

山口市少年少女発明クラブ

カッターやのこぎりなどの工具の使い方を学びながら、ものづくりの楽しさを体験してみませんか。

▼日時 原則毎月第1・3土曜・基礎コース(小学3・4年生)：14時～16時・発展コース(小学5・6年生)：9時30分～11時30分

▼場所 県児童センター(維新公園四丁目5・1)

▼内容 紙・木工・電子工作、オリジナル作品作り

▼定員 各コース先着10人

▼料金 年間5000円

①4月1日(金)から、山口市少年少女発明クラブ ☎083・923・4633

市民登山教室

山口山岳会の会員が同行し、日帰り登山を年5回程度(6・9・10・

KDDー維新ホール「光と色の音楽会」春のおとずれ

▼日時 3月25日(金) 18時～19時30分(17時開場)

▼内容 昨年4月に産声をあげたKDDー維新ホール。最新の舞台技術を使用した「光」と「色」の演出のもと、うた、朗読、ダンスの各ゲストが表現する「春のおとずれ」をお楽しみください。詳細は下の二次元コードからご覧ください。

▼出演 ちひろ(シンガーソングライター)、加藤舞踊学院、野田学園幼稚園、坂本ファミリ(童謡ごどももの歌コンクールグランプリ大会)

11 市報やまぐち 2022年(令和4年)3月15日号

新型コロナウイルス感染症の感染拡大を防ぐため、イベント・行事等は急遽中止・延期となる可能性があります。なお、イベント・行事等へお出かけの際は感染症対策に十分配慮し、体調のすぐれない方は参加をご遠慮ください。

6年間にたたびたび訪れた小郡農学校とそこでの交友録について、当館初公開の資料と併せて、農学校の懐かしの資料を展示します。

「ギャラリートーク」

▼日時 3月20日(日)、5月3日(火・祝) 14時から(30分程度)

「其中庵さくらツアー」

▼日時 4月2日(土) 10時から

▼定員 20人(要申し込み)

▼内容 ツアーの申し込みは3月19日(土)から、小郡文化資料館(小郡下郷609・3) ☎0833・973・7071

菜香亭市民ギャラリー

「イラスト・萩往還三十六景」

▼日時 4月13日(水)～18日(月) 9時～17時(初日のみ13時から、最終日のみ14時まで)

▼内容 古谷眞之助さんによる萩往還36景のイラストを展示します。

所 山口市菜香亭(天花一丁目2・2) ☎0833・934・3312

陶芸絵付け体験

▼日時 3月27日(日) 14時～16時

▼定員 抽選20人(小学生以下は要保護者同伴)

▼料金 一皿500円(1人2枚まで作成可)

所 開 3月19日(土)までに、山

□ふるさと伝承総合センター(下野小路12) ☎083・928・3333

**要害岳健康登山
～山笑う春の巡拝路**

▼日時 4月17日(日) 9時30分～15時

▼集合場所 徳地地域交流センター

▼定員 先着20人

▼料金 1000円(小中学生は500円で要保護者同伴、別途保険料ひとり50円)

▼持参品等 マスク、昼食、飲み物、山歩きに適した服装、セパレートタイプのカップ、帽子、登山靴、手袋、健康保険証のコピーなど

所 開 4月7日(木)までに、電話

またはEメールで、〒住所、氏名、年齢、性別、電話番号、登山経験の有無を、森林セラピー山 ☎0835・56・5234

✉ ytherapy@c-able.ne.jp

大原湖イベント

「お花見！てぶらでBBQ体験」

手ぶらでお花見しませんか。徳地和牛とジビエ肉(しし肉)をあなただの好みで楽しめます(お肉の種類は申し込み時にご



推進センター ☎083・928・2385

着物deおさんぽ

着物を着てまち歩きや写真撮影をしませんか。着付け体験のほか、カメラマンによる撮影会や各種ワークショップを開催します。期間中、着物を着て協賛店を訪れると、ノベルティやサービスを受けられます(サービスの提供は、店舗ごとに条件があります)。詳細は、チラシやウェブサイトでご確認ください。



▼期間 3月26日(土)～4月3日(日)

所 開 3月19日(土)までに、山

桜まつり

シダレザクラなど約250本の桜が咲き誇る徳佐八幡宮で、桜まつりを開催します。参道の桜並木はまるで桜のトンネルのようです。

▼期間 3月26日(土)～4月3日(日)

所 開 3月19日(土)までに、山

▼日時 3月26日(土) 11時～13時

▼場所 徳佐八幡宮(阿東徳佐中3673)

所 開 3月19日(土)までに、山

**徳地和紙のひな流し
～一の坂川のほとりで**

桜咲く一の坂川で、山口に古くから伝わる徳地和紙で作ったひなを流してみませんか。ひなは後日、古熊神社でお焚き上げします。

【ひな流し】

▼場所 一の坂川沿い旧惣野旅館付近

▼定員 先着300人(着物歓迎)

【抹茶お茶席】

▼場所 旧惣野旅館横広場(後河原151)

▼定員 先着100人

【いずれも】

▼日時 4月3日(日) 10時～14時(小雨決行)

▼料金 3000円

所 開 3月19日(土)までに、山

☎090・4801・8906



各保健センター等の所在・連絡先は下記参照

離乳食スタート講座(山口)

これから離乳食を始める方におすすめの講座です。

▼日時 4月5日(火) 10時～11時30分

▼内容 離乳食の基本に関する講話

**新山口駅北口駅前広場
4周年記念イベント**

新山口駅北口駅前広場のオープン4周年を記念して「えきの笑顔まつり」を開催します。特設ステージでのダンスや歌のパフォーマンス、エフエム山口ゼロスタジオの公開生放送、南北自由通路でのマルシェなどイベント盛りだくさん。また、山口ゆめ回廊(7市町)のイベント・観光情報のPRや、地元・小郡の観光パンフレットの配布等を行います。



●日時 3月21日(月・祝) 10時から
●場所 新山口駅北口駅前広場・南北自由通路等
所 開 山口観光コンベンション協会 ☎083-933-0088

指定ください。

▼日時 4月3日(日) 11時～13時

▼料金 1人2200円(おにぎり、野菜付き)

【春の焚火体験】

焚火の楽しさと自然の恵みを発見し、大原湖の春を満喫しませんか(焚火利用での食材持込可、雨天中止)。

▼日時 4月10日(日) 10時30分から

▼料金 1組3000円

【いずれも】

▼定員 10組30人程度

▼持参品 タオル、軍手

所 開 3月19日(土)までに、山

☎0200・oharako@c-able.ne.jp

**県健康福祉祭
スポーツ文化交流大会**

県内の各市でスポーツ大会が開催されます。

と、成長に合わせた食材ごとの調理の仕方など、簡単な調理実習を行います。

▼対象 生後4～6カ月児の保護者先着24人

※第1子を子育て中の方を優先

▼持参品 エプロン、手拭きタオル、筆記用具

▼託児 要申し込み(お子さんと一緒に受講不可)

所 開 3月18日(金)から、保健

センター(子育て保健課)



各保健センター等の所在・連絡先は下記参照

健康チェック・健康相談会

【今すぐ実践！筋肉アップ術】

▼日時 4月6日(水) 13時～15時、7日(木) 9時～11時

▼内容 足指の力測定、体組成測定、保健師・管理栄養士との健康相談、理学療法士による自宅で行える筋トレ・ストレッチ、健康マメ知識コーナー(たんぱく質を上手にとる食事)など

▼対象 市民で健康づくりに関心のある方、各種健康診断結果について相談がある方など

▼持参品等 各種健康診断結果(お持ちの方)、裸足になれる服装(体組成測定を希望する方)

所 開 保健センター(健康増進課)

▼市内で開催される種目

期日	種目(場所)
3/20(日)	テニス(維新百年記念公園)
4/23(土)	ソフトボール(リフレッシュパーク)
5/11(水)	将棋(維新百年記念公園)
5/15(日)	ボウリング(スポーツ小郡店)
5/18(水)	弓道(維新百年記念公園)
6/4(土)	マラソン(維新百年記念公園)
11/20(日)	水泳(やまぐちきらら博記念公園)

※その他の種目は、開催地が未定か他市で開催されます。詳細は県社会福祉協議会生涯現役推進センターのウェブサイトでご確認ください。

▼対象 県内在住の60歳以上の方(昭和38年4月1日以前に生まれた方)

▼料金 種目により異なる

所 開 県社会福祉協議会生涯現役

3月は自殺対策強化月間

かけがえのない命を守りましょう。【自殺予防のための4つの行動】

- ①周りの人の変化に気づき、声をかける。
- ②本人の気持ちを尊重し、耳を傾ける。
- ③心の病気の兆候があれば、早めに専門家に相談するように促す。
- ④あたたかく寄り添いながら、じっくりと見守る。

【山口市】の健康情報サイト「こころ・ほっと・やまぐち」

こころの不調時の対応方法、相談窓口など、さまざまな情報を掲載しています。パソコンや携帯電話を利用して簡単にストレス度等をチェックできます(無料、通信料は自己負担)。なお、医学的診断をするものではありません。ウェブサイトで「こころほっとやまぐち」で検索するか、下の二次元コードからご覧ください。

所 開 保健センター(健康増進課)



- ◇保健センター
糸米二丁目6-6
・健康増進課 ☎083-921-2666
・子育て保健課 ☎083-921-7085
- ◇小郡保健福祉センター
小郡下郷609-5
☎083-973-8147
- ◇徳地総合支所
総合サービス課健康づくり担当
徳地堀1744
☎0835-52-1114
- ◇阿東保健センター
阿東徳佐中3382
☎083-956-0993

新型コロナウイルス感染症感染拡大防止に関するお願い



ワクチン接種の有無に関わらず、引き続き「新しい生活様式」を実践いただき、3密を避け、「マスクの着用」、「まめな手洗い・手指消毒」など、基本的な感染予防対策の徹底をお願いします。

手を洗おう

日	月	火	水	木	金	土
・	・	・	・	・	1	②
③	4	5	6	7	8	⑨
⑩	11	12	13	14	15	⑬
⑮	18	19	20	21	22	⑳
㉑	25	26	27	28	㉒	㉓

4月の休日当番医

受診される際は、必ず事前に電話をして、医療機関の指示に従ってください。

・休日当番医は変更する場合があります。事前に各医療機関にご確認ください。
・昼休み時間については、各医療機関にお問い合わせください。

※徳地地域については「ふるさととくぢ」をご覧ください。

北部地域			全域	南部地域			土曜当番医			
●時間 / 8時30分～17時30分			※二次元コード・時間は山口市医師会	●時間 / 9時～18時			●時間 / 19時～22時			
	内科系	外科系	阿東地域内・内外科	小児科	内科系		外科系	内科系	外科系	
3日	なりしげ循環器内科 (矢原) 083-933-0600	坂本整形外科 (円政寺) 083-925-5566	原医院 (阿東地福上) 083-952-0308	/	小田医院 (小郡黄金町) 083-972-1716	利重クリニック (江崎) 083-989-2515	さっか整形外科クリニック (小郡下郷) 083-976-8888	2日	いちょうの木クリニック (小郡船倉町) 083-976-8331	小川整形外科 (嘉川) 083-988-1010
10日	やまがた循環器内科クリニック (大内千坊四) 083-941-2600	山口病院 (駅通り二) 083-922-1191	大草医院 (阿東徳佐中) 083-956-0005		河端内科医院 (小郡下郷) 083-972-3820	阿知須同仁病院 (阿知須) 0836-65-5555	みすみクリニック (小郡明治) 083-972-1003	9日	たむら医院 (江崎) 083-989-4480	かむらクリニック (小郡下郷) 083-972-2513
17日	清水内科医院 (春日町) 083-925-2288	丘病院 (中河原町) 083-925-1100	澤田医院 (阿東地福上) 083-952-0302		ざいつ内科クリニック (小郡明治) 083-976-8475	ますだ内科循環器科 (秋徳二島) 083-987-2002	阿知須共立病院 (阿知須) 0836-65-2200	16日	秋穂クリニック (秋穂東) 083-984-8333	吉武医院 (秋穂東) 083-984-2330
24日	光山医院山口 (矢原町) 083-933-1200	淵上整形外科 (大内御堀五) 083-922-6644	三浦医院 (阿東徳佐中) 083-956-0500		山岸内科 (小郡新町) 083-972-2788	山口嘉川クリニック (嘉川) 083-988-0788	相川医院 (鑄銭司) 083-986-2177	23日	田辺内科 (小郡新町) 083-973-3778	村田外科胃腸科 (小郡下郷) 083-972-7100
29日	おおどの診療所 (石観音町) 083-922-0299	佐々木外科病院 (泉都町) 083-923-8811	藤原医院 (阿東生雲中) 083-954-0331	あじすこどもクリニック (阿知須) 0836-38-8341	田中内科医院 (小郡長谷) 083-972-2325	よしまつ医院 (秋徳二島) 083-987-1777	阿知須同仁病院 (阿知須) 0836-65-5555	30日	林病院 (小郡下郷) 083-972-0411	林病院 (小郡下郷) 083-972-0411

☎ 休日当番医テレホンサービス … 録音でご案内しています。電話番号を登録して外出時などにご利用ください。☎ 083-923-5000

📍 やまぐちのお医者さん navi … 休日当番医や、市内の医療機関を検索できます。



急な病気やケガ等で救急車を呼ぶか病院に行くか迷ったときは

【小児救急医療電話相談】

- 対象 子ども (15歳未満)
- 電話 # 8000 または 083-921-2755
- 相談日時 毎日 19時～翌日 8時

【救急医療電話相談】

- 対象 おとな (15歳以上)
 - 電話 # 7119 または 083-921-7119
 - 相談日時 毎日 24時間
- ※相談は、いずれも看護師と医師が対応します。

山口・防府地域夜間こども急病センター

- 住所 八幡馬場 53-1 (山口赤十字病院内)
- 電話 083-921-8025
- 診療日時 毎日 19時～22時
- 診療科目 小児科 (0歳～中学生の内科的疾患)

※けがや軽いやけどなどは外科で診療しますので、休日・夜間急病診療所を受診してください。
※受診される前に、必ず電話をしてください。

休日・夜間急病診療所

- 住所 糸米二丁目 6-6
- 電話 083-925-2266

【内科(高校生以上)・外科】

- 診療日時 毎日 19時～22時

※受診される前に、必ず電話をしてください。

【歯科】

- 診療期日 日曜、祝日、8/14～16、12/29～1/3
- 診療時間 9時～13時

人のうごき (推計人口) ㊦ デジタル推進課 ☎ 083-934-2748

△令和2年国勢調査確報値を基に算出した人口を掲載しています。

	全体	男	女	世帯
上段は令和4年2月1日現在 (うち外国人数)	192,702人 (1,557人)	91,889人 (705人)	100,813人 (852人)	87,414世帯
下段は令和4年1月中の増減	- 201人	- 88人	- 113人	- 118世帯

山口市LINE公式アカウントで!

市政情報を配信!

右の二次元コードから「友だち追加」できます。

