

# 市報 やまぐち

昭和58年

3月15日

No. 856

## 交通事故状況

| 種別   | 区分 | 累計 |       |
|------|----|----|-------|
|      |    | 2月 | 本年 昨年 |
| 発生件数 | 41 | 81 | 65    |
| 死亡者  | 2  | 4  | 1     |
| 重傷者  | 10 | 14 | 8     |
| 軽傷者  | 38 | 75 | 78    |

発行 山口市役所  
編集 企画部広報課  
印刷 森重印刷所



## 新入学児たち 元気な確認の声

嘉川小の交通教室

雨も上がり、穏やかな天気となった3月4日、嘉川小学校では、4月から入学する児童52人を対象に、交通教室が開かれました。

新入学児たちは、交通巡視員の指導で、「見る、聞く、確かめる、見せる（ドライバーに自分の姿を見せる）」の交通安全の四原則を学び、グラウンドに白線で描かれた道路を横断する練習をしました。

また、五年生全員がコーチ役として新入学児たちに付添い、上級生らしく親切に指導をしていました。

「右よし、左よし、右よし」。グラウンドは、子供たちの元気な確認の声が響き渡っていました。



# 3月市議会(定例会)開く

新年度予算などを審議する、三月市議会定例会が一日から始まりました。会期は二十三日までの二十三日間で、初日に提案された議案は、予算が十六件、条例が六件、決算などの事件議決が九件の合わせて三十一件と、報告が一件です。

堀市長は市議会の初日、市政概況報告(概要は別稿)をするとともに、わが国の経済情勢にふれ、地方行政を取り巻く環境は、経済成長の緩慢や地域社会の構造的変化など、厳しい状況であるが、山口市の基本計画に従い、行財政を効率的に運営していきたいと、その所信と予算編成方針について説明しました。なお、市議会で決まったことは次号で、予算は四月十五日号でお知らせします。

国の昭和五十八年度の予算編成は、わが国経済の着実な発展と、国民生活の安定向上をめざし、財政再建を強力に推進する考えの下に、歳出の見直しと、財政規模の抑制を図った超緊縮予算となっています。

## 予算編成方針

# 財政健全化に努力 財源は計画的、効果的に

地方財政においては、なお引き続き著しい収支不均衡の状態にあることから、国と同一の基調により、経費の徹底した節減合理化を進めるもの、地方交付税の減、更には地方税等一般

消と、徹底した経費の節減、収入の増加・確保に努め、長期的見通しに立った行財政の計画的、効果的な運営に留意し、財政健全化の推進に努めることにしています。

財源が、前年度当初計画額を大きく下回ることから、今後ますます厳しい状況を迎えるものと予測されます。

このような厳しい情勢のもとで、市では五十八年度において、引き続き財政の硬直化の解消

各種施策に当っては、限られた財源の中で必要不可欠な事業を重点的に厳しく選択し、「山口市基本計画」に従い、行政の選択及び長期的、総合的な観点に立ち、都市を支える基盤である、豊かな人間性と高い文化、健康

継ポンプ場の建設に着手する予定です。

このポンプ場が完成しますと、中心商店街をはじめとする市街地東部の供用が可能となり、市の中心部を流れる一の坂川の浄化に大いに寄与することになります。

## 交通事業の経営改善

経営健全化実施の計画案を基本に、改善施策の推進に鋭意取り組みをしているところで、昭和五十八年度から実施していきたいと考えています。

改善内容としては、減量、減員、生産性の向上等可能な限りの経費節減を図り、赤字額の縮小に努めたいと存じます。このうち休止路線については、関係地域の皆様と説明懇談し、休止にかかわる実情の御理解と御協力をお願いしているところで、休止後の対応については、地元の要望も考慮し、今後慎重に検討し、対応していきたいと考えています。

市老人福祉館では、六十歳以上を対象に、次のとおり趣味クラブの会員を募集しています。希望者は市福祉センター(下野小路)二二七二二(一)へ

◇人形クラブ  
毎月第一・三月曜日の午前十時から十二時まで。講師は、豊田トヨ子先生。会費は、月五百円と材料費実費。四月四日から開講

◇木彫クラブ  
毎月第二・四水曜日の午前九時から十二時まで。講師は、中村貴子先生。会費は、月五百円と材料費実費。四月六日から開講

## 趣味クラブ会員募集 市老人福祉館



## 最近の市政の概況

### ■県流通センターの進捗よく

幹線道路、調整池等の造成準備工事を今年の秋までには完了し、引き続き本体の造成工事に

かかる予定で、昭和六十年の途中から分譲手続きをはじめ、六十一年の春までには上屋建設も完了し、大蔵朝田と小郡町仁保津にまたがる約五十ヘクタールの地に山口県流通センターが完成する予定です。

### ■蝶理(株)所有地の活用策

山口県とともに蝶理株式会社と折衝を続けた結果、会社が所有する土地について、買い取ることの合意を取り付けました。買い取りは、土地開発公社に要請することとし、その経費は、原則として、山口県と山口市が折半することとなりました。

なお、該当地内には、未買収地等もありますので、逐次買い

### ■公共下水道事業

湯田地区を中心とする約百ヘクタールの供用開始を行っていますが、現在約一千戸余りの家庭または事業所の汚水管接続が完了しています。この普及状況は、区域内戸数の約四〇%以上になるものです。

今年度末には区域を七十ヘクタール余り追加して、約百七十ヘクタールの供用開始を予定しております。

国道9号線から県流通センターの団地に向けて、幹線道路の建設が進む

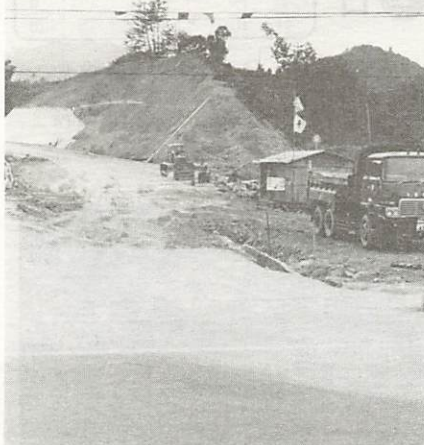

## やまぐち市民文化の会10周年記念

### 第10回 市民コンサート

市教育委員会、やまぐち市民文化の会では、第十回市民コンサートを記念して、広く市民および近郊在住の方々に呼びかけ、日ごろの演奏活動の成果を披露してもらうよう企画しました。春のひとつとき名演奏をお楽しみください。

○日時 三月二十一日(春分)

午後二時開演  
の(日) 午後二時開演  
場所 市民会館大ホール  
○主催 市教育委員会、やまぐち市民文化の会  
○後援 TYSテレビ  
○内容 ピアノ、バイオリン、独唱、ハーモニカ、チェロ、ギター二重奏、合奏、合唱、管弦楽の各演奏

福祉タクシーの利用 4月から新利用券で

福祉タクシー利用券の更新を3月28日から行います。58年度の利用券の表紙は、ウグイス色です。申請は、市福祉課または各出張所へ。57年度の利用券は、4月から使用できません。



(3)

# 人法 老保健

## 4月1日から負担額軽減 受けよう ガン検診

高齢化社会が進むなかで、成人病による死亡者数が全体の約六割を占め、壮年期からの健康管理が重要になっていきます。

○日時、場所等は回覧や市報でその都度お知らせします。

ガン予防は、早期発見、早期治療が大切です。年一回は検診を受けましょう

○検診対象者は、胃ガン四十歳以上、子宮ガン三十歳以上の市民です。ただし、胃ガン検診は、妊婦と胃の手術歴のある人は受けられません。  
○自己負担額は、胃ガンが五百円、子宮ガンが四百円で、七十歳以上の人はどちらも無料です。

### ◇子宮ガン検診◇

▽対象者 三十歳以上  
▽期日・場所 四月十二日、十三日・市福祉センター、四月十四日・小鯖公民館、四月十五日・大内公民館

▽受付時間 午後一時三十分から二時まで  
▽料金 四百円。ただし、対象者外は二千円

▽申し込み 市衛生課(☎二二一四一一)へ  
当日、和服はご遠慮ください。

### 胃ガン・子宮ガン 検診車が回ります

ガンの予防は、早期発見が決めです。治療が早ければ百分治ります。無症状のうちに、定期検診を受けましょう。

巡回検診車がお宅の近くにま



### 母と障害児の学級 しらすぎ学級生募集

幼等学校に就学する児童が、心身に障害の疑いがあると診断され、日常生活において支障をきたすおそれがあるため、適宜な指導・助言を受けるため「しらすぎ学級生」を次に募集します。

- 開設日 4月5日から日曜・祝祭日等公休を除き、午前10時から午後2時までの毎日
- 場所 湯田ふたば園(湯田温泉五丁目)
- 内容 指導員や保母、ボランティアの協力による子供の生活指導と、医師や専門の講師による母親教室
- 費用 保育・指導は無料。子供の昼食は持参
- 申し込み 3月31日までに、電話で市福祉課(☎22-4111)へ  
なお、詳しいことも同課へ

### 昭和58年度 予防接種の予定

昭和58年度の予防接種の予定が決まりました。日時、場所などの詳しいことは、その都度市報でお知らせします。該当する子供のお母さんは気をつけておいてください。

| 対象                  | 時期           | 回数       | 摘要           |
|---------------------|--------------|----------|--------------|
| 急性小児麻疹(白喉・百日咳・破傷風)  | 4月10日        | 2回       | 6週間以上2回服用    |
| 三種混合(ジフテリア、百日咳、破傷風) | 9月11日        | 初回3回追加1回 | 個別接種は生後3ヵ月から |
| 麻しん(はしか)            | 年間(7月、8月、除く) | 1回       | 個別接種         |
| 日本脳炎                | 5月6日         | 初回2回追加1回 | 初回接種は1~2週間間隔 |
| インフルエンザ             | 10月12日       | 2回       | およそ4週間おきの接種  |
| 結核予防                | 6月           | 1回       | 陰性が反応のBCG接種  |

### 選挙のしるべ④

投票日 四月十日  
市議選 四月二十四日

### 県議会議員選挙

### 新規登録名簿の縦覧

県議会議員選挙にあたり、新たに選挙人名簿に登録される人の氏名等の一覧表を次のとおり縦覧に供します。

■期間 三月二十九日から四月二日。毎日午前八時三十分から午後五時まで  
■場所 市役所内山口市選挙管理委員会事務局

### 県議会議員選挙 不在者投票の受付

■期間 三月二十九日から四月九日まで  
■場所と受付時間 市役所本庁 毎日午前八時三十分から午後五時まで  
市役所出張所 通常の執行時間内

なお、不在者投票には、印鑑と投票所入場券を持参してください。不在者投票所には候補者の氏名は、掲示してありません。



### 春の行楽は 市営貸切バスで

花見や潮干狩り、史跡めぐり

- 津和野めぐり、徳佐八幡宮(花見・しだれ桜)
- 秋穂中道(潮干狩り)
- 静ヶ浦
- 湯本大寧寺(花見)、青海島
- 秋市内めぐり(秋城跡、松陰神社、東光寺、靈元)



# 観光地クリーンアップ

## 3月27日 雲谷庵周辺の清掃

山口青年会議所観光地クリーンアップ実行委員会(中野秀之委員長)では、雲谷庵周辺の清掃とふるさとを目的とした「観光地クリーンアップ市民バス」を次により開催します。

■日時 三月二十七日(日)午前九時市民会館小ホール前集合(小雨決行、午後三時三十分

■会費 二百円(傷害保険料) 申し込み 山口青年会議所内(二一七六四六)へ

市民会館小ホール前で解散) 場所 雲谷庵(九十分ぐらい周辺の清掃、清水寺、乗福寺、龍福寺など) 乗物 山口市営バス 募集人員 五十人(先着順、小学生以上を対象)

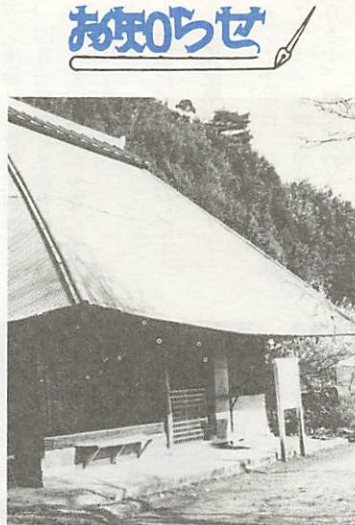

雪舟がアトリエとして、多くの作品を画いた天花の雲谷庵。今の建物は明治初年に再建したものです

## 不燃物の収集日

### 出張所地区

○4月 1日嘉川、4日佐山、5日鏡銭司・陶、6日名田島・秋穂二島、7日大内、13日平川、15日小鯖、18日吉敷、21日仁保、26日宮野、28日大蔵

### 県視聴覚センター映画会

○日時 3月24日(木)午後0時30分～(20分)

○場所 県視聴覚センター  
○プログラム 県教育委員会郷土学習教材・16mm映画「大内文化」(カラー・20分・昭和57年度制作)  
○入場料 無料

### 軟式テニス初心者教室

○日時 4月中旬から毎週火・金曜日の午前10時～12時(全10回)  
○場所 維新公園テニスコート  
○募集人員・会費 30人・6,000円  
○申し込み 4月5日までに、往復ハガキに住所、氏名、年齢、電話番号を明記して大塚仁さん(大内御堀2235-12☎24-1960)へ。会費にはコート代、ボール代、保険料を含んでいます。

## 復活5年目を迎えるSL 3月20日から運行開始

昭和五十四年八月一日に運転を開始したSL「やまぐち号」は、今年で五年目になります。

今年、三月二十日(日)から十一月二十七日(日)までの日曜日・祝日及び春・夏休みの一部ウイークデーに、延べ七十七日間運転されます。運行は一日一往復発車時刻は、小郡駅発午前十時と津和野駅発午後二時十七分 春・夏休みは、土・日・月・水

## 少年の家出を防ごう 迷う心に愛のひと声

例年三月から四月にかけては、「家出の季節」と言われ、卒業、進学、進級などによる悩みや心配ごとなどから、家出に走る少年が増加しています。

## 表示登記の無料相談

次により、「表示登記の日」無料相談所が開設されます。

■日時 四月一日(金)午前九時午後三時  
■場所 県土地家屋調査士会(駅前二丁目☎二二五九七五)  
■内容 土地、建物登記の相談



## 「錦絵・版画で見る世相」展

○会期 3月15日～4月10日(月曜・祝日は休館)  
○会場 県立山口博物館特別展示室  
○内容 ベリイ渡来、馬関戦争、四境戦争、文明開化、防長の名所図絵など55組の錦絵や版画  
○観覧料 (常設展示の一部として) 大人 100円、高・大生60円、小・中生40円(20人以上の団体は20円引き)

## 春の狂犬病予防注射

犬は、年1回の登録と年2回(春・秋)の予防注射が義務づけられています。



| 月日      | 地区 | 場所      | 時間          |
|---------|----|---------|-------------|
| 4月1日(金) | 平川 | 福良公会堂   | 9:30~10:00  |
|         |    | 指出平井公会堂 | 10:30~11:30 |
|         |    | 張所      | 13:20~15:00 |
|         | 佐山 | 須川公民館   | 9:30~10:20  |
|         |    | 渚公会館    | 10:40~11:30 |
|         |    | 出張所     | 13:30~15:00 |
|         | 和田 | 公会堂     | 9:30~9:50   |

|         |      |         |             |             |             |             |
|---------|------|---------|-------------|-------------|-------------|-------------|
| 4月4日(月) | 大歳   | 出中      | 張原          | 所公          | 10:10~11:30 |             |
|         |      | 矢原      | 会公          | 堂           | 13:30~15:00 |             |
| 4月6日(水) | 嘉川   | 赤坂      | 地公          | 会堂          | 9:20~9:50   |             |
|         |      | 免嘉      | 川公          | 橋前          | 10:00~10:30 |             |
|         |      | 上万      | 福公          | 寺前          | 10:40~11:40 |             |
|         |      | 向原      | 公公          | 堂           | 13:10~13:40 |             |
|         |      | 相原      | 漁公          | 協前          | 14:00~14:50 |             |
|         |      |         |             |             | 15:00~15:20 |             |
| 4月7日(木) | 吉敷   | 中尾      | 宮公          | 民館          | 9:30~10:00  |             |
|         |      | 四中      | 宮公          | 境内          | 10:20~10:50 |             |
|         |      | 村古      | 四の宮         | 境内          | 11:10~11:40 |             |
|         |      | 出張      | 張所          |             | 13:30~15:00 |             |
|         |      | 嘉川      | 上高          | 根公          | 会堂          | 9:20~9:50   |
|         |      |         | 原条          | 公公          | 堂           | 10:10~10:40 |
| 出正      | 張法   |         | 所寺          | 11:00~11:50 |             |             |
| 4月8日(金) | 大蔵   | 正深      | 溝公          | 会堂          | 13:20~13:50 |             |
|         |      | 寄江      | 公公          | 堂           | 14:00~14:50 |             |
|         |      |         |             |             | 15:00~15:30 |             |
|         |      | 宮野      | 折本          | 公公          | 堂           | 9:10~10:30  |
|         |      |         | 桜畠          | 公公          | 堂           | 10:50~11:30 |
|         |      |         |             |             |             |             |
| 4月6日(水) | 宮野   | 新橋      | バス停         | 横           | 13:20~14:00 |             |
|         |      | 市農協     | 宮野支所        | 駐車場         | 14:20~15:30 |             |
|         |      | 秋穂二島    | 仁光          | 寺橋          | 前           | 9:30~10:00  |
|         |      |         | 出長          | 張公          | 所堂          | 10:20~11:50 |
|         |      |         | 長浜          | 公公          | 堂           | 13:30~14:00 |
|         |      | 白島      | 岩屋          | 富重          | 宅前          | 14:30~15:00 |
| 4月7日(木) | 中市丸  |         | 信裏          | 荒神          | 広場          | 9:00~9:30   |
|         | 長寿   |         | 寺           |             | 10:00~10:40 |             |
|         | 円龍   | 寺       |             | 11:00~11:30 |             |             |
| 4月7日(木) | 石田島  | 市役所     | 玄閣          | 横自          | 置場          | 13:30~14:00 |
|         |      | 名島      | 上会          | 館           | 9:30~10:20  |             |
|         |      | 新開      | 作西          | 会館          | 10:40~11:30 |             |
|         |      | 出張      | 所           |             | 13:30~15:00 |             |
|         |      | 4月8日(金) | 天花          | 畑公          | 民館          | 9:20~9:40   |
|         |      |         | 瑠璃          | 光寺          | 駐車場         | 10:00~10:30 |
| 市福祉     | センター |         |             | 10:50~11:30 |             |             |
| 大蔵      | 金古曾  | 町サ      | ピエル         | 公園          | 13:30~14:30 |             |
|         | 和村   | 会       | 館           | 9:30~10:30  |             |             |
|         | 大和   | 西会      | 館           | 10:50~11:40 |             |             |
| 出張      | 所    |         | 13:20~15:00 |             |             |             |

山口大学小串地区の電話番号が変わります

3月27日から山口大学小串地区(医学部・医学部附属病院・医療技術短期大学)の電話は、従来の交換設備からビル電話に切替わります。新電話番号は、昭和58年県西部版の電話帳に掲載されています。