

交通事故状況			
種別	区分	累計	
		5月	本年
発生件数		38	211
死亡者		0	6
重傷者		2	22
軽傷者		44	237

発行 山口市役所
編集 企画部広報課
印刷 高田印刷



常緑の高木の松は、瀬戸内海から中国山地にかけて、山口市の緑の基調をなすものです。この美しい緑を守るため、6月3日から山口市北部地区では「松くい虫」による松の被害を防ぐための空中散布による防除が始まりました。

朝早くからヘリコプターが森林の上空を飛び、1,390ヘクタールに薬剤を散布しました。

夏のころ、松の落葉は、緑が伸びきった時期に空から矢を射るように古葉を落としはじめます。

そして、いつのまにか新しい松の緑がすこやかに育っていくような自然環境を残していきたいものです。

ふるさとをの緑を守る

空中防除始まる

6月3日から1,390ヘクタール

参議院議員選挙 山口市長選挙

投票日は六月二十六日

第十三回参議院議員通常選挙と、任期満了による山口市長選挙の投票日は、六月二十六日です。(山口市長選挙の告示日は六月十八日)選挙は暮らしの願いを政治に反映させる最大の機会であり、また、私たちの一票は、生活をよりよくするための貴重な意思表示でもあります。

新しい参議院の選挙制度を十分理解し、また、同時に行われる山口市長選挙の重要性を認識し、みんなそろって投票に参加しましょう。

そこでこのたびの選挙のあらましについて紹介します。

投票のできる人

◆年齢 昭和三十八年六月二十七日までに生まれた人。

居住

(参議院選挙) 今年三月一日までに、山口市の住民基本台帳に記録されている人で現に居住している人。三月二日以降、山口市に転入届をした人は山口市で投票することができます。(前住地の選挙人名簿に登録されておればそこで投票できます)

(市長選挙) 今年三月十四日

までに山口市の住民基本台帳に記録されている人で、投票日まで引き続き居住している人。三月十五日以降に転入届をした人は投票できません。

入場券

このたびの入場券は、有権者

一人一枚あて郵便でお届けしますので切り離さず、そのまま投票所へお持ちください。

投票所

・宮野第二投票区を除き、今年四月の県・市議選の投票所と同じです。なお、宮野第二投票区の投票所は宮野公民館に変わります。

・投票所はお届けする入場券をよく確かめてください。

・五月三十日以降、市内転居された人はもとの投票所において投票することになります。

・投票時間は、午前七時から、午後六時までです。



正確に記され、迅速に開票事務は、進行められます。(写真は4月24日に開票風景) われた市議会議員選挙の

投票の順序と記載の方法

投票は左の表のとおりです。順序と記載については、間違いないようお願いいたします。

投票順序	選挙の種類	投票用紙への記入の要領
1 (まず)	参議院山口県選出議員選挙	紙・投票は候補者個人名を記入
2 (続いて)	参議院比例代表選出議員選挙	紙・投票は政党的名称または略称を記入
3 (最後に)	山口市長選挙	白色地の用紙 投票は候補者個人名を記入

◆参議員比例代表選挙では、投票所内に届出政党的名称と略称及び名簿登載者の氏名が、投票記載所には届出政党的名称等が掲示してありますのでよく確かめて、必ず「政党的名称、または略称」を記入してください。

昭和五十八年度の国民健康保険料は、今年二月発足の老人保健法および医療費の伸び率の鈍化などにより、前年度に比べ、約一二%を引き下げることとなりました。今後とも受診の心得に心掛け、医療費の節約にご協力ください。

一世帯の限度額 28万円に

昭和五十八年度の国民健康保険特別会計予算は、三十七億六千二百余万円です。歳出では、約九六%を医療費などの保険給付費で占めています。歳入では、

国民健康保険

保険料率を引き下げ

国庫支出金が約五九%、保険料が約三四%で、市の一般会計から三千万円を繰り入れることにしています。国民健康保険は、医療費などの歳出を先に見込み、これに見合う国庫支出金などの歳入を計算し、不足分を保険料でまかなう仕組みです。

受診の心得

- 資産割 土地、家屋に対する固定資産税の三八%(四三%)
 - 均等割 被保険者一人につき一万二千七百円(一万四千三百円)
 - 平等割 一世帯につき一万六千五百円(一万八千九百円)
 - 所得割 基準所得額の七・四%(五十七年度は八%、以下カッコ内は五十七年度)
- 昭和三十八年度の国民健康保険料は、今年二月発足の老人保健法および医療費の伸び率の鈍化などにより、前年度に比べ、約一二%を引き下げることとなりました。今後とも受診の心得に心掛け、医療費の節約にご協力ください。
- 昭和三十八年度の国民健康保険特別会計予算は、三十七億六千二百余万円です。歳出では、約九六%を医療費などの保険給付費で占めています。歳入では、
- 国庫支出金が約五九%、保険料が約三四%で、市の一般会計から三千万円を繰り入れることにしています。国民健康保険は、医療費などの歳出を先に見込み、これに見合う国庫支出金などの歳入を計算し、不足分を保険料でまかなう仕組みです。
- 保険料は、所得、資産、世帯および人数を基準に次のとおり算定し、その合算額が世帯ごとに賦課されます。
- 所得割 基準所得額の七・四%(五十七年度は八%、以下カッコ内は五十七年度)
- 資産割 土地、家屋に対する固定資産税の三八%(四三%)
- 均等割 被保険者一人につき一万二千七百円(一万四千三百円)
- 平等割 一世帯につき一万六千五百円(一万八千九百円)
- 所得割 基準所得額の七・四%(五十七年度は八%、以下カッコ内は五十七年度)
- 受診の心得
- 市医師会では、次の五つの受診の心得を掲げています。
- 症状は正確に、また簡明りょうに話す。
 - 現在の状況に関することは十分話す。
 - 医師の指示を守り、早く回復するよう努力する。
 - 病気が完全に治す。
 - 過去にかかった病名や副作用のあった薬品名を覚えておく。

不在者投票

投票日に仕事や入院など、やむを得ない事由で投票に行けない人のために、不在者投票の制度があります。市役所本庁では六月二十五日午後五時(出張所は同日正午)まで受け付けています。

選挙公報・政見放送

参議院選挙の候補者等の政見が記載された選挙公報をこの市報と一緒に各家庭にお届けして

石津橋上流左岸など 67箇所を危険箇所指定 防災・水防計画を策定

五月三十日、市民会館で市防災会議と市水防協議会の合同会議を開催し、今年度の地域防災計画と水防計画を検討、策定し

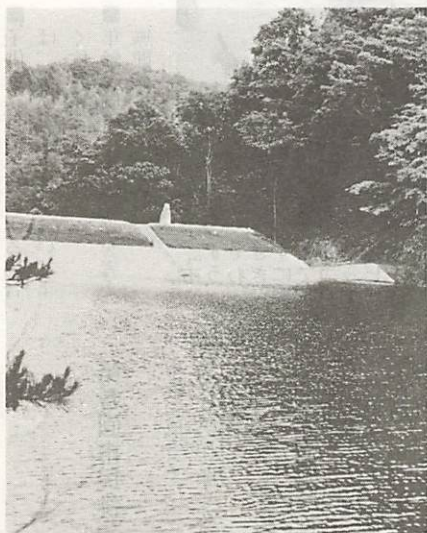

山口市には、980カ所のため池があり、約3,700haの農地をかんがいでいます。梅雨期にはため池の維持管理にも万全を期しましょう(写真は嘉川の大浴ため池)

福岡管区気象台の予報では、梅雨入りは平年並みか、やや遅い見込みで、梅雨末期には局地的な大雨の降るおそれがあるとのことです。
会議では、豪雨などで決壊、いつ水などのおそれがある河川一九箇所、ため池二六箇所、高潮などのおそれのある海岸六箇所、漁港一箇所を指定しました。

開票

参議院議員選挙・山口市長選挙ともに即日開票です。当日、午後八時から山口県体育館(中園町)で行います。
◆お問い合わせは、市選挙管理委員会事務局(市役所三階 電話二一四一一)へ。

「広域水道企業団」 「団章」を募集

山口・小郡地域広域水道企業団では、今年八月から一部、用水の供給開始にあたり、同企業団の「団章」を募集します。
○応募方法 画用紙B四判・一枚に一作品(住所、氏名、年齢、職業を明記)
○応募期間 六月三十日まで
○送付先・問い合わせ 山口・小郡地域広域水道企業団総務課(千七五三山口市大字朝田岩富 電話二一〇三一)へ

「山口文化バスの会」 寂地峡・羅漢高原へ

○期日 七月二十三日(土)、雨天の場合は中止
○コース 山口→深谷大橋・宇佐八幡宮→寂地峡→羅漢高原→山口
○会費(当日払い) 大人三千五百円、子供・身障者二千五百円(弁当・水筒を持参)
○募集人員 百二十八人(先着順)
○申し込み 六月三十日までに山口文化バスの会事務局(市交通局内 電話二二二五五)へ

付近の人は、風水害に備え、十分ご注意ください。
危険箇所(大字は新規指定)
○(河川) 樺野川 石津橋上流左岸(平川) 百間橋上流左岸(名田島)
○油川 樺野川合流点→江良川合流点(大殿)
○仁保川 水上橋上流百間→石田用水いせき左岸(仁保・大

- 中川 嘉川漁港上流六百間→二千六百間(嘉川)
- 今津川 幸の江川合流点上流三百間(嘉川)
- 長沢川 西山橋下流九百間左岸(秋穂二島)
- 水上川 市道上矢田御堀線上流五百間(大内)
- 九田川 市道神郷一号线交点上流八百間(平川)
- 錦川 五十鈴川合流点下流五百十間(白石)
- 新堤 秋穂二島 北ヶ追下
- 嘉川 鮎ヶ浴 大浴
- 佐山 河原谷 河内神 柿の河内上竹

7月2日から市民プール使用開始

大内長野の市民プールの使用を次により開始します。
○期間 七月二日(八月三十一日) ただし、七月十八日(二十日)、八月五日(十二日)、十五日は大会などの開催のため使用できません。
○時間 午前九時三十分、午後一時三十分、午後三時三十分

十分からの一日三回(一回の利用時間は二時間二十分)の使用料 高校生以上五百円、中学生以下五十円。団体使用の場合は、事前に市教委体育課(☎22-0285)へ
○注意事項 プールの汚濁防止のため、水泳帽を着用してください。

- (内) 高井用水いせき→水上橋(大内)
- 間田川 面坊橋下流右岸(大内)
- 吉敷川 湯田大橋→吉敷大橋(吉敷) 千代丸橋→二斗代橋左岸(大蔵)
- 南若川 高橋橋下流左岸(鑄銭司・陶) 県道開作上嘉川停車場線上流右岸(名田島)
- 百々谷川 国道二号上流千三百間→五百間(陶)
- 金毛川 四辻橋上流右岸(鑄銭司)
- 小川 柳ヶ宇土
- 宮野 花ノ木
- 山口 奥堤
- 吉敷 新堤 下五楽 伊根大堤
- 大蔵 法満寺 ござのう
- 平川 つづら堤 慶正中 明神
- 陶 八足原 総受 友輪 長土手
- 整理 大堤
- 鑄銭司 長沢

地すべり・がけ崩れにもご注意ください

合同会議では、土石流、地すべり、がけ崩れなどによる土砂災害のおそれがある、急傾斜地崩壊危険箇所に、次の一五箇所を指定しました。
(急傾斜地崩壊危険箇所)
○仁保 上山 ○山口 古熊 木町 滝町 野田 熊野町 ○大内 御堀 宮島町 ○宮野 東桜島 ○吉敷 中尾 ○大蔵 高井 ○陶 丸尾上 丸尾沖 ○秋穂二島 長浜 ○嘉川 西本郷

がけ崩れは、雨がやんで二、三日後に起こることもあります。がけにひびわれが見つかったり、日ごろ水がでないところに水が流れたりしているときは、早目に避難し、市役所へ通報してください。

市民健康診断(市医師会主催)

- 日時 6月21日(火)午後1時~3時
- 場所 市医師会健康管理センター(湯田温泉五丁目☎22-6972)
- 内容・料金 一般検診(聴打診、血圧測定、検尿、胸部間接撮影)1,600円、循環器検診A(一般検診、心電図)2,300円、循環器検診B(循環器検診A、血清たん白、コレステロール)2,800円

■成人病胃ガン検診

- 期日・場所 7月5日(火)大歳公民館、6日(水)平川公民館、7日(木)小鯖公民館(受付時間は申込時にお知らせします)、8日(金)鑄銭司公民館(受付時間午前8時30分~9時30分)
- 対象者 40歳以上の人(妊婦・胃の手術を受けている人は除く)
- 料金 500円
- 注意事項 検診者は当日の朝食、水、煙草など一切口にしないこと
- 申し込み 市衛生課(☎22-4111)へ

献血にご協力ください

日時	時間	場所
6月18日(日)	13:30~15:30	山口銀行湯田支店
6月22日(木)	9:00~11:00	山口トヨベット
6月30日(木)	9:00~15:00	県庁内共同企業体

■心身障害児療育相談会

県心身障害児総合療育システムの一環として、市内に居住している障害児とその保護者を対象に、次のとおり相談会が開かれます。(母子手帳をご持参下さい。)

- 日時 7月1日(金)午前10時~12時
- 場所 県身体障害者福祉センター
- 相談担当者 小児科(三浦敏男・県立中央病院副院長)、精神科(小林茂・精神衛生センター所長)、整形外科(開地逸郎・鼓ヶ浦整肢学園園長)、言語障害(能野汎美・白石小学校教諭)、機能回復訓練(久保裕・県身体障害者福祉センター指導係長)、保健衛生(山口保健所・市衛生課保健婦)、心理判定(中央児童相談所心理判定員)、生活福祉(市福祉課・家庭児童相談室職員)
- 申し込み 6月23日までに、市福祉課(☎22-4111)へ

■火薬類取扱保安責任者試験

- 日時 8月2日(火)午前10時~12時
- 場所 徳山大学(徳山市大字久米)
- 申し込み・問い合わせ 6月30日までに所定の願書で、県工業課(滝町1-1☎22-3111)へ

- 入居開始日 六月中旬
- 建物の構造 五階建て二棟、三DK八十戸(身体障害者用五戸)
- 料金 家賃一カ月二万五千八百円、共益金一カ月五百円、敷金五万一千六百円
- 入居資格 勤労者(自営業者は除く)で同居家族が三人以上の上の世帯
- 申し込み 山口公共職業安定所(神田町一七五☎二二〇〇四三)へ

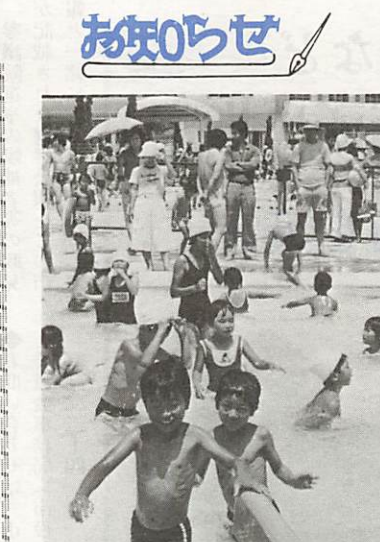

子供たちは水遊びが大好きです。毎年多くのチビッコでにぎわう市民プール(昨年7月撮影)

お知らせ

今年も水に親しむ季節になりました。昨年、六月から八月にかけて県下で十人の子供が水の犠牲になりました。いづれもちよつとした不注意が原因です。水の事故防止のため、次のことをお互いに注意し合つて、地域ぐるみで安全対策を進めましょう。

- 水槽、ため池などには、「サク」や「フタ」を設置し、立て札をたてる。
- 水泳には、安全性の高いプールや海水浴場を選び、必ず監視人をつける。
- 子供会など団体行動する場合、事前に安全性についてよく検討する。
- 年齢・健康・天候などを考え無理な行動はしない。

楽しい水の季節

子供を水の事故から守ろう

不燃物の収集日

出張所地区

- 7月 1日嘉川、4日佐山、5日鑄銭司・陶、6日名田島・秋穂二島、8日大内、13日平川、18日小鯖、19日吉敷、22日仁保、26日宮野、28日大歳

■一般診査(40歳以上の市民)

- 期日・場所 6月30日(木)名田島公民館、7月1日(金)秋穂二島公民館、6日(水)仁保公民館、7日(木)大内公民館、8日(金)嘉川公民館
- 受付時間 午後1時~1時30分
- 料金 100円
- 診査内容 問診、身体計測、理学検査、血圧測定、検尿
- 注意事項 対象者は診察しやすい服装でおいで下さい。(対象者のうち、現在通院治療中の人は除く)
- 申し込み 市衛生課(☎22-4111)へ

■小売商(販売士)検定試験

- 日時 7月20日(水)午後1時~
- 場所 山口商工会議所中市区会
- 受験料 2,500円
- 申し込み 6月22日までに山口商工会議所(☎25-2300)へ

■県職員採用上級試験

- 職種 行政、社会福祉、土木、農業、農業土木、衛生獣医、農業獣医、水産
- 受験資格 昭和29年4月2日から昭和37年4月1日までに生まれた人で、職種によっては資格が必要
- 試験日 7月17日(第1次)
- 場所 山口大学
- 手続き 6月20日までに、所定の申込書で、県人事委員会(大手町7-4☎22-3111)へ

第5回市民俳句大会

市俳句協会では、第五回市民俳句大会の作品を次により募集しています。

- 作品 二句(夏季雑詠で未発表のものに限る)
- 応募方法 七月二十日までにハガキか投句用紙で、市中央公民館(中央二丁目)へ
- 資格 市民が市内に勤務している人及び市俳句協会加入者
- 会費 無料
- 入選発表 九月十七日(土)

午後一時
問い合わせ 市中央公民館
(☎二二〇三八一)へ

借りる前にもう一度

サラ金利用の心得
サラ金は、健康保険証、運転免許証などで、簡単にお金借りられますが、銀行など一般の金融機関に比べて、非常に高い利息を支払うことになります。このような高金利のサラ金をやむを得ず利用する場合は、次の点に注意しましょう。

大内管内 雇用促進住宅 入居者募集

- 返済計画をたて、借金返済のための借入れはしない。
- 借入れるときは、契約書を必ず受領し、白紙委任状は、絶対に出さない。
- 返済が終わったときは、契約書や公正証書などを返還してもらう。
- 他人の保証人になるときは、内容をよく確認する。

陶		
月日	時間	場所
7月4日(月)	9:40~10:10	中河原
	10:20~10:50	系系
	11:00~11:20	系系
	13:10~13:40	系系
	13:50~14:20	系系
7月5日(火)	10:00~10:20	丸尾
	10:30~10:50	丸尾
	11:00~11:20	丸尾
	13:10~13:40	郷上
	13:50~14:20	郷上

無料レントゲン検診

次のとおり、レントゲン検診車が巡回します。都合のよい場所で受けてください。対象は15歳以上の市民です。ただし、学校・職場・病院などで定期検診を受ける人と妊婦を除きます。

鑄 銭 司	
7月6日(水)	9:30~9:50 西浴 福田徳一宅前 10:00~10:20 扇 田 本広正義宅前

7月6日(水)	10:30~11:00	和 西 会 館
	11:10~11:30	小 森 創 芸 社 前
	13:20~13:50	岡 宮崎精米所前
	14:00~14:30	南 久重智子宅前
7月7日(木)	9:20~9:50	今宿東 村上幹生宅前
	10:00~10:30	今宿 道のりがくえん
	10:40~11:10	道上 道の会上会館
	11:20~11:50	大村 松尾電機店前
7月7日(木)	13:30~14:00	鑄銭司出張所
	14:10~14:40	鷹の子 鷹の子会館
	14:50~15:10	河原 河原会館