

市報

# やまぐち

昭和58年

10月1日

No. 869

人の動き(9月1日現在)
人口 118,003 (+287)
男 56,694 (+137)
女 61,309 (+150)
世帯数 40,929 (+72)
( )内は前月との比較

発行 山口市役所  
 編集 企画部広報課  
 印刷 高田印刷

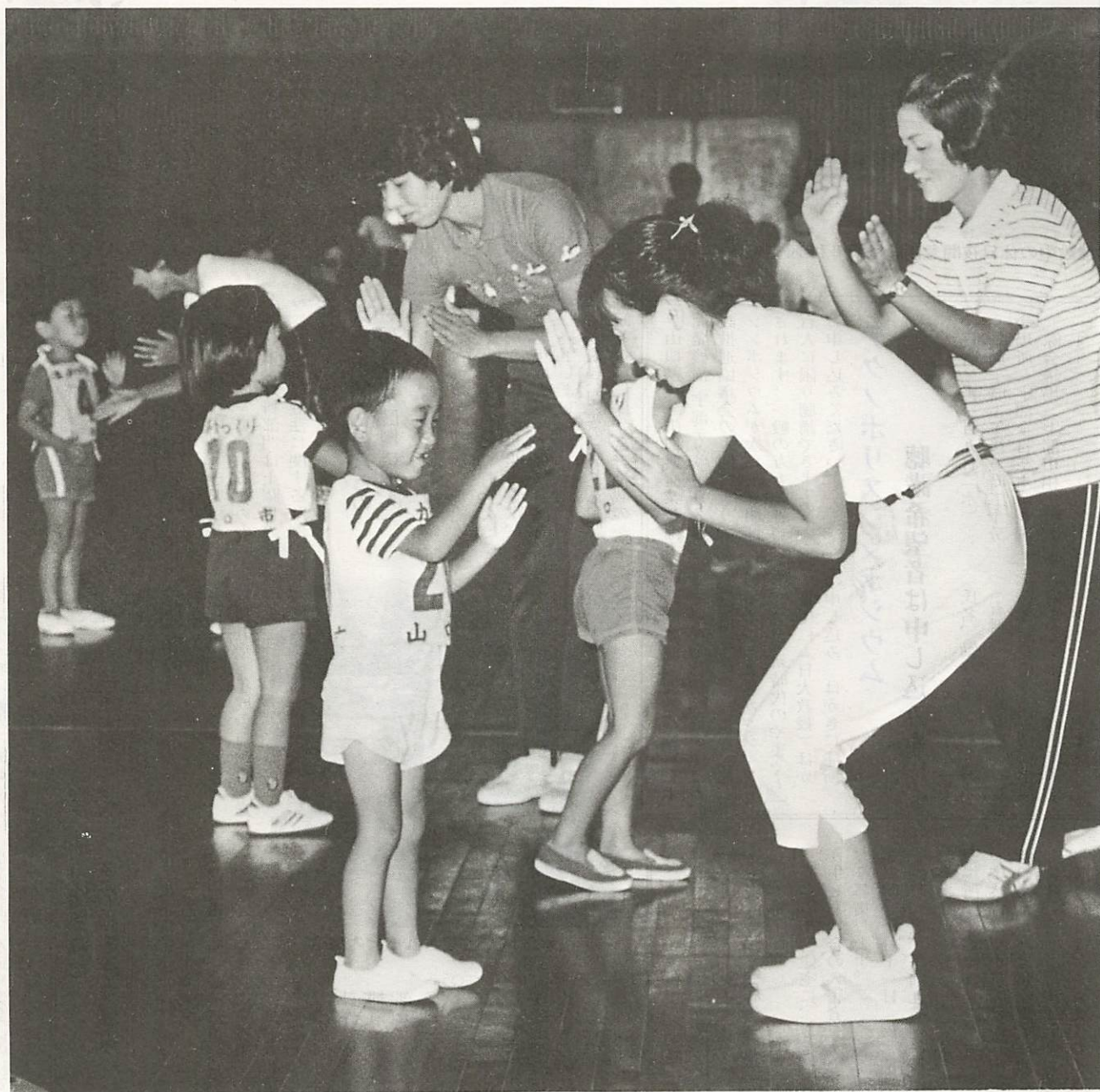

10月を迎え、朝・晩は一段と涼しくなり、半そでから長そでへの衣がえの季節となりました。農家では、コンバインやハーベスターなどのエンジン音も高く、収穫の秋は今やたけなわです。

10月は、「体力づくり強調月間」です。県体育館では親子体操教室に50組の親子が参加し、スポーツを通して親子のふれあいと体力づくりに取り組んでいます。

最近、ジョギングやテニス・ゲートボールなど健康のために運動する人が、大変多くなりました。10月10日は「体育の日」。秋空の下で、すがすがしい空気を胸一杯吸って、さわやかな汗を流してみませんか。

## 親と子のふれあい さわやかな汗を

体力づくり強調月間

# 山口市水道、小鯖・仁保地区などへ 第七次拡張事業に着手

## 市議会終わる

九月十二日開会した市議会定例会は、二十七日に本会議を再開し、初日に提案された八議案の討論、採決を行い、原案どおり可決・承認し、全日程を終わりました。なお、今議会が決まった主なことは次のとおりです。

### 一般会計に 1億8千202十数万円追加

昭和五十八年度一般会計予算に一億八千二百二十余万円を追加し、予算総額は二百八十八億八千七百二十余万円となりました。歳出の主なものには「山口市等職員共済会」を

十月一日をめぐりに発足する計画で、職員厚生及び人事管理費を追加、テレビ難視聴対策として迎地振興事業費七百五十余万円、企業誘致推進費として県産業技術開発機構出資金千三百万円、地域開発事業費



建設中の休日夜間急病診療所外科部門

休日夜間急病診療所は、去る七月の第四回市議会定例会で、予算の補正を行い、現在外科部門の施設、設備を熊野町に整備

### 休日夜間急病診療所に 外科部門を設置

繰入では、一般財源として、繰越金三千二百四十余万円、特定財源として国・県支出金六千九百十余万円、寄付金二百四十余万円、諸収入五千二百万円、市債二千五百二十万円を追加しました。

三千万円、埋蔵文化財発掘調査事業費二千二百万円を追加、田園都市構想モデル事業として五十八・五十九年度で「山口ふれあい館」建設のための国の補助金が決まり、予算調整を行ったほか、災害復旧事業費に六千四百七十余万円を追加しました。

### 大内・小鯖・仁保などの 一部を給水区域に編入

中ですが、診療が開始できる見通しがつきましたので、新たに土曜日の夜間に内科、小児科及び外科の診療を実施するための条例改正（外科部門は土曜日のみ）と老人保健法に関する条例を改正しました。

山口市水道事業は、水源の確保、高台への安定給水、未給水地域の解消等を目標に行ってきたが、第六次拡張事業は、五十七年度をもってほぼ計画どおり終了しました。

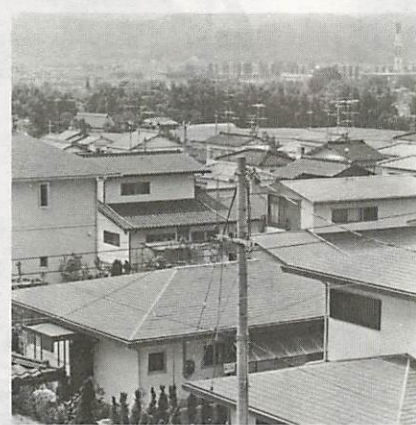

給水区域が拡張される大内地区

部を給水区域に編入、併せて、山口・小郡地域広域水道企業団からの受水に伴う受水設備の設置など、第七次拡張事業に着手し、普及率の向上と需要の増大に対処することとしました。

### 57年度の 決算認定

昭和五十七年度の自動車運送

### 可決された その他の主な議案

- 山口市消防費じゆつ金条例の一部を改正する条例
- 山口市消防団員の定員、任免、給与等に関する条例の一部を改正する条例
- 山口市消防団員等公務災害補償条例の一部を改正する条例
- 田園都市構想モデル事業「山口ふれあい館」建設工事の請負契約の締結について

山口県、勸山口県産業技術開発機構、宇部テクノポリス建設推進協議会の主催により、シンポジウムが次により開催されます。一般の方も先着二百人に限り聴講できますので、お申し込みください。

### テクノポリスシンポジウム

#### 聴講希望者は申し込みを

- ◇日時 十一月九日（水）午前十時～午後三時二十分
- ◇場所 宇部全日空ホテル国際会議場（宇部市相生町8-1-1）
- ◇氏名、勤務先、また、弁当（有料）、駐車場が必要な場合は明記のうえ、山口市滝町1-1-1山口県商工労働部テクノポリス推進室へ

### 市営住宅 あき住宅入居者募集

既存の市営住宅に、あき住宅が生じた場合の入居者を次のとおり募集します。

- ◇日時 十月十一日（火）～十四日（金）午前九時～午後四時
- ◇場所 市建築課（三階）
- ◇申込書は、十月三日から市役所の受付または建築課でお渡しします。詳しくは市建築課（☎22-4111）へおたずねください。

### 市営バス

参加者を募集  
山口文化バスの会

#### 美東町歴史の旅

- 行先 美東町
- 期日 十月二十三日（日）（雨天決行）
- コース 市民会館小ホール入口（午前九時出発）
- 大田・絵堂の維新戦跡地（諸隊本陣跡・光明寺官修墳墓・俗論党本陣跡）
- 未原古窯跡・錢屋鑄銭所跡・長登銅山遺跡・山口（午後五時着）
- 募集人員 二百二十人（先着順）
- 会費 大人三千五百円、子供・身障者二千八百円（昼食代を含む）
- 申し込み 山口文化バスの会事務局（市交通局内）（☎22-12555）へ

#### 大相撲九州場所観戦

- 期日 十一月十五日（火）
- コース 市民会館小ホール入口（午前十一時四十分集合）
- 九州場所観戦（夕食弁当付き）
- 山口（午後九時着）
- 費用 一人・一万四千五百円
- 募集人員 四十人
- 申し込み 問い合わせ十月三十一日までに会費を添えて、市交通局（☎22-12555）または日本交通公社山口支店（☎24-12369）へ

休日夜間急病診療所  
臨時看護婦募集

○勤務日時 土曜日、午後6時30分～11時  
○対象者 外科系の経験のある人  
○申し込み 10月15日までに市衛生課（☎22-4111）へ

(3)

# スポーツの秋 体を鍛えよう

## 10月10日「体育の日」



自分の体力に合った運動を楽しみませんか  
(写真は、昨年の体力テスト風景)

適度な運動が、健康づくりや体力づくりに効果があると分かっていても、きっかけを作るのは難しく、続けるのはもっと困難なようです。

### 3人に1人は運動しない人

「最近の一年間に運動やスポーツを行ったか」を二十歳以上の男女に聞いた調査があります。(総理府「体力・スポーツに関する世論調査」57年10月) 運動やスポーツをした人は、自分の行った種目を体操、軽い球技、ランニング……と挙げています。

また、約三六%の人が「この一年間に運動やスポーツをしなかった」と答えています。この傾向は男性より女性、年をとる

べ極端に少なくなっています。

運動は日常生活の中で、毎日続けられることから始めることが、長続きさせるためには最もいいのです。そのためには、まず、歩くことのすばらしさ、楽しさを再発見してみましょう。健康で豊かな生活を築いていく土台は体力です。いますぐ体力づくりを心がけましょう。

### 市民スポーツデー 体育施設を開放

十月十日の「体育の日」、友達や家族ぐるみで自由に参加できる会場と行事を次のとおり企画しました。ふるってご参加ください。(一)内は会場

#### 体力テスト・健康相談

(県陸上競技場) 時間は午前10時～正午 幼・小学生はスポーツテストを行います。

■軟式・硬式庭球(維新百年記念公園コート北側四面軟式・南側四面硬式、市民運動広場ABCコート硬式、DEFコート)

■ソフトボール(市民運動広場) 市民野球連盟、早朝野球連盟未登録グループの試合。時間は午前九時～午後三時

ソフトボールと軟式野球は、十月七日(金)午後三時から市役所第一会議室で代表者会議を開きますので、十月六日までに市体育課(☎22-10285)へ申し込みをしてください。

■ソフトボール(市民運動広場) 市民野球連盟、早朝野球連盟未登録グループの試合。時間は午前九時～午後三時

ソフトボールと軟式野球は、十月七日(金)午後三時から市役所第一会議室で代表者会議を開きますので、十月六日までに市体育課(☎22-10285)へ申し込みをしてください。

ソフトボールと軟式野球は、十月七日(金)午後三時から市役所第一会議室で代表者会議を開きますので、十月六日までに市体育課(☎22-10285)へ申し込みをしてください。

計画し、参加者を募集していただきます。積極的にご参加ください。

■日時 十月二十三日(日) 午前八時三十分集合(雨天の場合中止)

■集合場所 市民会館広場前  
■対象とする山 西鳳山、東鳳山

■参加対象者 小学生以上の市民(定員百八十人)

■参加料 無料  
■コース 市民会館(バス) 走ハイキングを次のように

### 西・東鳳山 縦走ハイキング



市教育委員会では、恒例の「体力づくり西・東鳳山縦走ハイキング」を次のように

### 芸術の秋を彩る 市民文化祭

#### 10月22日・23日

吟(十二団体)

十月二十二日(土) 夜の部 午後六時～九時

合唱、詩の朗読、箏曲、奇術、洋舞、創作劇「フランシスコ・サビエル異聞」

十月二十三日(日) 昼の部 午後〇時三十分～四時三十分

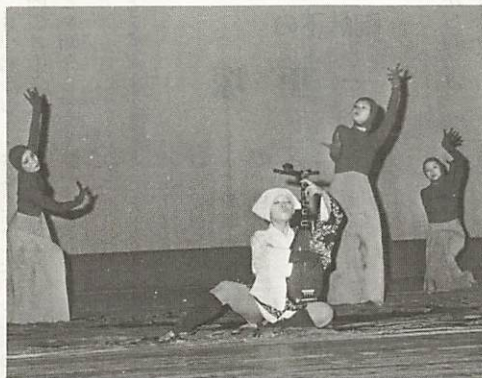

昨年の市民文化祭で好評を博した、六作目の創作劇「芳一幻想」の一場面

秋の深まりとともに、各地で文化祭やまつりなどたくさん行事が計画されています。芸術の秋を彩る恒例の山口市民文化祭は、十月二十二日(土)、二十三日(日)の二日間、市民会館の全館を利用して開催されます。

#### 市民会館大ホール

十月二十二日(土) 昼の部 午後一時～四時三十分。詩

分。民謡、狂言、琵琶、長唄、日舞、尺八、箏曲

展示ホール、小ホール 大ホールロビー

十月二十二日(土)・二十三日(日) 展示 総合華展、盆栽展、古典園芸展 お茶席 抹茶席、煎茶席



大内義弘の菩提を弔うため、弟盛見が嘉吉2年(1442)に建立した五重塔(国宝)。大内氏盛時を示す遺構です

「これが私の古里だ さやかに風も吹いている あ、おまえは何をして来たのだと 吹き来る風が私に云う」 この詩は、中原中也の「帰郷」のなかの一節です。高田公園には、この中也の詩碑が建立されています。

このたび、山口県観光連盟と(財)国土地理協会では、ふるさと山口の旅をより楽しいものとしていただくため、「山口県ふるさと散策道」(A5版・42頁)を発行しました。

# 観光都市やまぐち

## ふるさとこの名所を散策しよう

内館跡・龍福寺―常栄寺雪舟庭―仁壁神社―善生寺―古熊神社(見どころ) 公園と道路が一体となったパークロード。山口市街地が一望できる亀山公園。

古い町の情緒や風格を残す、五重塔やノ坂川、今八幡宮、八坂神社、古熊神社など。このコースは、市民だれもが、一度は散歩しておくに値する観光山口市のモデルコースです。

寺のシンバク―五十鈴川ダム公園―パークロード―県立博物館―県立美術館(総計約八キロ)(見どころ) 幕末、三兵衛とも呼ばれ、大村益次郎が兵学を教授した善門寺。標高三百三十八メートルの鴻の峰にある高嶺城跡。大内義興が永正十七年(一五二〇)、伊勢神宮から神霊を勧請した山口大神宮。昭和五十四年、砂防ダムとして造られた五十鈴川ダムと同ダム公園。人文科学

大内文化を訪ねる 散歩コース(十一・七キロ)(道案内) パークロード―亀山公園―サビエル記念聖堂―市歴史民俗資料館―藩庁門―洞春寺―香山公園―瑠璃光寺五重塔―雲谷庵跡―野田神社―豊栄神社―今八幡宮―築山館跡―八坂神社―築山神社―一の坂川―大

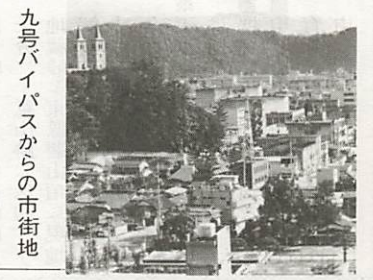

九号バイパスからの市街地

### 市内観光モデルコース

#### ■一般観光コース(2時間)

湯田温泉―サビエル記念聖堂・亀山公園―藩庁跡―洞春寺・香山墓所・瑠璃光寺五重塔―八坂神社―常栄寺雪舟庭―湯田温泉

#### ■一般観光コース(4時間)

湯田温泉―サビエル記念聖堂・亀山公園―山口博物館―山口大神宮―藩庁跡―洞春寺・香山墓所・瑠璃光寺五重塔―八坂神社―野田・豊栄神社―龍福寺―今八幡宮―常栄寺雪舟庭―山口衛星通信所―湯田温泉

#### ■文学碑コース(3時間)

中原中也の詩碑・山頭火の句碑(高田公園)―山頭火湯田温泉句碑(錦川通り)―螢塚(湯田大橋)―七卿の歌碑(赤妻町)―芭蕉句碑(大内御堀)―独歩の碑・東桃園の句碑(香山公園)―宗祇の句碑(八坂神社境内)―二蕉庵紫香の句碑・嘉村磯多文学碑(常栄寺)

### 市街地を展望・パークロードに遊ぶ散歩コース

(道案内) 善門寺―木戸神社―高嶺城跡―山口大神宮―法泉



### 「私たちのまち山口」

#### 白石中学校の自主学習

市では、毎週日曜日、午前十一時五十分から五十分間、TYSテレビで「私たちのまち山口」を放映しています。五十八年度は、中学校シリーズとして、市内の各中学校の生徒会活動などを紹介しています。

十月九日から十一月六日までの毎日曜日は、白石中学校のシンクロファックスを使用した自主学習の模様や生徒会を中心としたボランティア活動の模様など、生徒の自主活動の姿を、テレビをとおしてご紹介いたします。

### 山と谷



#### 陶峠下の一里塚

陶小学校の傍から約二キロ、郷下、郷上を抜け、百谷川に沿って上流に行くと、左手に「峠堤」と呼ばれるため池が見え、ここから約三百メートル山道を進むと、小川のせせらぎの中、石で組まれた塚が見えてくる。塚の上には、一本の松

陶峠下の一里塚は、秋穂の港から、山口に通じる秋穂街道のものである。秋穂の港から天田、鑄銭司の南原、この峠下、平川の平井にそれぞれ一里塚があったが、ここ以外のものは痕跡もとどめていない。……(中略)……現在、塚の上に生えている松などは塚に無関係である。」



塚の高さは、約一メートル、平面の一辺の長さは一メートル。昭和四十四年三月、市の文化財に指定。毎年、三月と十月に陶昭和会や陶子ども会で、一里塚周辺の下刈りを行っている。

公給領収書は必ず受け取りを

10月は、料理飲食等消費税の「公給領収書受領交付強調月間」です。料理店やバー、旅館などを利用したら、必ず公給領収書を受け取りましょう。

市民同和教育研修講座受講生募集

日時・演題 10月13日(木)・「同和問題の歴史的背景」、20日(木)・「同和問題の今日的課題」、24日(月)・「同和問題と私」、27日(木)・「同和問題と地域改善対策事業」、11月1日(火)・「同和問題の解決と将来の展望」、時間はいずれも午後16時～8時 11月5日(土)・「国民的課題としての同和問題」、時間は午後1時30分～3時30分
場所 ふしの会館(山口隣保館の横、11月5日は県児童センター)
対象者・受講料 市民・無料
申し込み・問い合わせ 10月11日までに市教育委員会社会教育課(☎22-2247)へ
誘い合わせて、多数ご受講ください。

文化財教室受講生募集

一防府の文化財を訪ねる会

日時 10月16日(日)午前9時山口博物館出発～午後5時着
訪問地 月の桂の庭、阿弥陀寺、毛利博物館、周防国分寺、防府天満宮など
募集人員 23人(先着順)
会費 3,000円(昼食代を含む)
申し込み 往復ハガキに、氏名、住所、電話番号、年齢を記入し県立山口博物館文化財教室係(春日町8-2 ☎22-0294)へ

東京国立博物館巡回展「日本の美」一縄文から江戸時代まで

期間 10月1日～11月3日(月曜日・体育の日休館)
場所 県立山口博物館
料金(カッコ内は20人以上の団体料金) 大人600円(400円)、高・大生300円(200円)、小・中生200円(100円)
展示内容 考古資料、絵画、書跡、彫刻、金工、刀剣類、陶磁など129点

県立図書館 10月・11月資料展示「山口県の出版のあゆみ」展

期間 10月1日～11月29日
場所 県立山口図書館2階
内容 室町時代から明治時代に至る間山口県で出版された多数の書物の中から、約70冊を展示します。
※県立図書館では、「第69回全国図書館大会」開催のため、10月25日から28日までを閉館します。

危険物取扱者試験

期日 11月15日(火)
願書提出期限 10月21日(金)まで
問い合わせ 市消防本部予防課危険物係(☎22-1470)へ



吉敷川の近く、吉敷下東にある中原中也の墓。昭和12年、30歳で夭逝

凌雲寺の遺跡。魂の詩人、憂愁の詩人・中原中也の墓と高田公園にある中也の詩碑。高田公園に行く途中、大歳の周布公園には、周布政之助の碑もあり、サイクリングコースとして楽しめます。

山口市南部の名所・旧跡

- 嘉川 萬福寺一釈迦堂一嘉川八幡宮一浄福寺
■名田島・秋穂二島 大道寺一六三神社一岩屋山地蔵院一靈光院一三濃ヶ浜遺跡一岩屋鼻
■陶・鑄銭司 陶窯跡一正護寺一春日神社一鑄銭司跡一陶ヶ岳一松永周甫薬園跡一大村益次郎誕生地一黒山八幡宮一顕孝院一大村神社一長沢池

市内の体育・文化施設

- 体育施設 市民球場、市民柔剣道場(古熊)、市民野外活動広場(下小鯖)、市民運動広場(水泳プール、野外活動場、庭球場、球技場)(大内)、南部運動広場(野外活動場、庭球場、球技場)(嘉川)、維新百年記念公園、県体育館(中国町)
■文化施設 県立博物館、県立美術館、県埋蔵文化財センター、信所パラボラ館、県児童センター、21世紀の森森林学習展示館

中也の詩碑や湯田温泉に憩う自転車散策コース
(道案内) 鰐石の重岩一山口・秋吉台自転車道入口一矢原河川公園一明治維新百年記念公園一

吉敷川の中流、吉敷下東にある中原中也の墓。昭和12年、30歳で夭逝したと伝えられる凌雲寺の遺跡。魂の詩人、憂愁の詩人・中原中也の墓と高田公園にある中也の詩碑。高田公園に行く途中、大歳の周布公園には、周布政之助の碑もあり、サイクリングコースとして楽しめます。

史跡のまちやまぐち 散歩コースや自転車コース

この三つのコースは、市商工観光課で現地を実際に散策しながら、モデルコースとして紹介していますが、前頁の表に掲げたコースなども参考にされ、ふるさと山口をご探訪ください。

山口市南部の観光や体育・文化施設にも

南北に伸びる山口市の名所・

旧跡は、旧市内周辺だけでなく、山口市南部にも左表に掲げる名所などがあります。また、体育・文化施設も、ことあるごとに、活用することによって、その施設が生かされます。市内の名所・旧跡などを市外から来られた人に案内できるような、何度も足を運んでおくことは、ふるさとの良さを再発見する場ともなります。

「吉敷卓球クラブ」が発足したのは、昨年の六月。当初は、市農協吉敷支所が練習会場でしたが、今年一月から吉敷公民館に会場を移しました。練習日は、毎週水曜日、午後七時から九時まで。会の世話人・中本恵喜さん(42・下東)は、「吉敷公民館に会場を移し、練習日は毎週一回。それまでは、二週間一回だったので、その点、会員には非常に喜ばれている」と語られ、二十四人の会員、いずれもがロングが打てるようになっていきます。



地区で卓球大会ができるだけの陣容を築きたい」とその抱負を語られ、会の年長者で、会計係の西永潤平さん(50・稲葉)は「卓球はストレス解消に役立ち体調は良好。今後は、初心者への指導にも当たりたい」と語られます。会員の平均年齢は三十六歳。二十四人の会員のうち、十一人が女性で、夫婦での会員が四組。市民体育大会にご主人・三男さんとダブルスに出場された小川絹江さん(33・下東)の入会動機は、「地区の方々と仲良しになりたいから」とのこと。奥さん・範子さん(32)ともども会員の金子学さん(34・稲葉)は、「学生時代はバレーボールをしてきたが、健康管理のために入会。練習は週一回だが、もつとしたい」と語られ、会員には待ち遠しい練習日です。女性会員のスマッシュも、非常に迫力があります。会費は月百円

副世話人兼コーチを務められる、大庭成男さん(40・佐畑)は、発起者の一人で「卓球同好者の底辺を広げるのが、会発足の趣旨です。吉敷

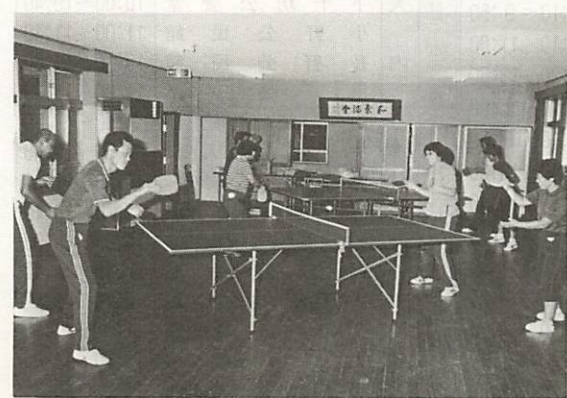

自衛隊創設33周年記念行事

日時 10月9日(日)午前9時～午後3時30分
場所 陸上自衛隊山口駐屯地
行事内容 祝賀式典、アトラクション、各種催物(冒険広場、子供広場、作品展示)など

小児マヒ生ワクチンの服用

○対象者 (新規) 昭和58年1月21日~7月20日までに生まれた幼児(2回目)昭和57年7月21日~昭和58年1月20日までに生まれた幼児(その他)4歳までの服用にもれた幼児 (料金は無料)  
※母子健康手帳と印鑑を持参ください。

	会場名	時間
10月	福祉センター内 ボランティアセンター	13:30~14:00
24日	宮野出張所 (用) 仁保生活改善センター	14:30~15:00 15:30~15:50
10月	市児童文化センター	13:30~14:00
25日	大内出張所	14:30~15:00
(火)	小鯖出張所	15:30~15:50
10月	平川出張所	13:30~14:00
26日	嘉川公民館	14:30~15:00
(水)	佐山公民館	15:30~15:50
10月	市役所内市民ホール	13:30~14:00
27日	大歳出張所	14:30~15:00
(木)	吉敷出張所	15:30~16:00
10月	陶公民館	13:30~13:50
28日	鑄銭司公民館	14:10~14:30
(金)	二島公民館	14:50~15:10
	名田島公民館	15:30~15:50
11月	市役所内市民ホール	13:30~14:00
1日	嘉川公民館	14:40~15:00
(火)	名田島公民館	15:20~15:40

女子サッカー教室受講生募集

○日時 10月中旬~59年3月(毎週1回)午後7時~9時  
○場所 白石中学校体育館および白石中学校グラウンド  
○対象者 中学生以上の女子(初心者の人を歓迎します)  
○会費 月500円  
○申し込み 10月15日までに、下瀬武雄さん(中央二丁目4-2 ☎22-6937)へ

昭和59年歌会始——お題「緑」

○詠進要領 自作の歌で1人1首とし、未発表のものに限ります。  
用紙は、半紙(たて約24センチ、よこ約33センチ)をふたつ折りにして、右半面にお題と歌、左半面に郵便番号、住所、氏名(ふりがな)、生年月日、職業を毛筆で自書のこと。なお、盲人の人は点字でできます。  
○詠進の期間 10月11日まで  
○送り先 〒100 東京都千代田区千代田1番1号宮内庁とし、封筒に「詠進歌」と書いてください。



八月下旬から開始した猛訓練は、「定位につけ」、「操作ははじめ」、「基本注水」と、三輪指揮者の厳しい号令に、最初はぎこちなかった操作も、二十日余りの訓練で着々と成果が上がり、出場四チーム中、見事一位の成績に輝きました。  
市長や消防長も九月十三日の夜、激励に訪れ、きびきびした動作に驚いていました。  
「始めは不安でしたが夫や家庭の理解とチームワークで、がんばりました」と、隊員の一人は話していました。  
なお、出場隊員は、三輪澄子さん(45)をはじめ金子里美さん(33)、光田信子さん(36)、伊藤志満子さん(38)、藤井咲子さん(46)の五人です。

県消防ポンプ操法大会が九月二十二日、吉敷の県消防学校で行われ、大内管内婦人消防隊が出場しました。  
時間と正確なポンプ操作により、出場四チーム中、見事一位の成績に輝きました。

男性顔負けの猛訓練  
五人の管内婦人消防隊員

昭和58年度秋季農作業標準賃金

(市農業委員会)

機種等	単位	金額(円)	備考
稲刈	バインダー 10 a 当	9,650	ヒモ代を含む
	ハーベスター 10 a 当	11,250	
	コンバイン 10 a 当	20,300	ほ場1枚の面積が5 a未滿2,200円 5~10 a未滿1,100円を加算する
乾燥	基本料金 1 袋当	475	1袋30kg入り紙袋 水分17%以内で乾燥調整、梱包、袋詰まで
	割増料金 1 袋当	95	水分17.1%以上1%増すごと
穀摺	60袋未滿 1袋当	310	1袋30kg当り
	60袋以上 1袋当	280	
耕耘	10 a 当	8,100	耕起のみ
	10 a 当	10,500	耕起から畦立まで
賃金	男 日 当	6,100	農繁期における米麦作業賃金に限る。実働8時間
	女 日 当	5,100	

○上記の賃金は、標準賃金のため、各地域における土地条件、労働条件等の事情により適宜補正してください。  
○上記の賃金には、食糧費等の経費は一切含まれておりません。

インフルエンザ予防注射

○注射のできない幼児 有熱・内臓疾患のあるもの、アレルギー体質・けいれん体質者、その他医師が不適当と認める幼児  
○対象者 3歳から6歳までの保育園、幼稚園にかよう幼児 (料金は無料)

実施場所	1回目	2回目	時間
市児童文化センター	11月8日	12月6日	13:30~15:00
福祉センター内 ボランティアセンター	11月9日	12月7日	〃
市役所内市民ホール	11月10日	12月8日	〃
	12月22日		〃
仁保幼稚園	10月20日	11月17日	14:30~15:00
小鯖公民館	10月4日	11月8日	13:00~13:45
大内公民館	10月20日	11月17日	13:30~15:00
宮野公民館	11月7日	12月5日	13:30~14:30
吉敷公民館	10月25日	11月18日	13:30~14:30
平川出張所	10月20日	11月17日	13:00~14:00
大歳出張所	10月28日	12月2日	13:00~14:00
陶公民館	11月14日	12月12日	13:30~14:30
鑄銭司幼稚園	10月3日	11月4日	13:00~13:30
名田島小学校	10月26日	11月25日	1回目13:30~14:00 2回目15:30~16:00
二島幼稚園	10月12日	11月9日	13:00~13:30
嘉川出張所	11月11日	12月9日	13:30~15:00
佐山出張所	11月15日	12月13日	13:30~14:30

秋の狂犬病予防注射

(料金)

登録料 2,100円  
注射手数料 1,600円

次のとおり、狂犬病予防注射が実施されます。都合の良い場所で受けてください。

月日	地区	場所	時間
10月25日(火)	陶	陶隣保館	9:30~10:00
		西陶西村一男宅前	10:10~10:20
		沖会館	10:40~11:10
		濁上公民館前	11:20~11:30
		出張所	13:30~15:00
10月26日(水)	大殿	光台寺	9:10~9:50
		野田神社前	10:10~11:00
		上山口駅横	13:20~13:50
		古熊神社前	14:10~15:00
		仁保農協上郷支所	9:10~9:30
10月28日(金)	湯田	一の瀬山本商店前	9:40~10:00
		北河内坂井商店前	10:10~10:40
		蔵渡瀬橋	10:50~11:10
		旧出張所あと	11:20~11:50
		一貫野山本商店前	13:10~13:30
10月29日(土)	保	仁保市八幡宮前	13:50~14:20
		丸山岡部商店前	14:40~15:10
		仁保農協下郷支所	15:20~15:50
		山口隣保館前	9:10~9:30
		井上公園入口	9:50~10:40
10月30日(日)	小鯖	児童文化センター	11:00~11:30
		福寿園前	13:20~14:10
		糸米2丁目塩見利夫宅横駐車場	14:30~15:00
		11区公民館	9:10~9:40
		検畑国鉄バス終点広場	10:10~10:40
10月31日(月)	出張	7区公民館	11:00~11:30
		上郷八幡宮	13:30~14:00
		出張所	14:30~15:30
		山口隣保館前	9:10~9:30
		井上公園入口	9:50~10:40

簿記検定試験 ○日時 11月20日(日)午前9時~ ○場所 山口高等学校 ○受験料 1級2,700円~4級1,000円  
○申し込み 10月20日までに、所定の申込書に受験料を添えて、山口商工会議所(☎25-2300)へ

(7)



▲故郷山口へ、3千万円の遺志

「夫の故郷に、遺産を寄付します」と、夫人の遺言が生かされ、3千万円が9月13日、市社会福祉協議会などに寄付された。同居していた大森夫妻が、名田島出身の田中寛介さん(東京・49年死亡)の遺志を継ぎ届けた。



▲長寿を祝って、最高齢者2人を訪問

9月13日、堀市長らが市内の最高齢者倉橋てい(温泉一丁目)さんと小柳藤介(中央三丁目・写真)さんを訪問し長寿を祝って毛布などをプレゼントした。今年度中に百歳を迎える二人は、「元気で長生きしてください」と声をかけられ、感激の様子だった。

▶まちづくりの施策を熱心に研修  
秋本博之県企画課長を講師に迎えて、九月十二日、市議会全員協議会室で中核都市構想の研修会を開催した。参加者は市議会議員ら五十人。



カメラ生



▲秋祭りで子供相撲の奉納  
九月七日、平川地区「日吉神社」の秋祭りでは、今年も子供相撲が奉納され、個人戦や三人勝ち抜き戦で日頃の仲良しが力を競いあつた。



▶赤電話の応対、「まかしといて」  
公衆電話受託者を対象とした応対サービスコンクールが九月二日市内のホテルであった。模擬店の前で各分会の代表選手五人が関係者約四百人を前に技を競い、山口分会の河村選手も親切な応待ぶりを披露した。



短歌

第五回市民俳句大会

(山口市長賞) 浦百戸注連でつなげて夏祭り

石津 柊光

(山口市議会議長賞) 掌うつしに蛸蚪分けあふて子

等帰る 金子 昭恵

(山口市教育長賞) 扇風機よりも小さく母坐る

板垣 素仙

(山口文化協会長賞) 夏帽の鏝頼りなきひとり旅

河村 明恵

鷺草やふるさと墓があるばかり

佐々木翠雨

(山口市俳句協会長賞) 露路に来て重たくなりし祭下

栗田美津子

駄 いつわりも看取りの心百合活

けて 田辺 マサ

(山口市民俳句大会賞) 夏暖簾虚子の句を染め道後の

温泉 岡崎 君代

子育ての頃がなつかしゆすら

うめ 広永八重子

水無月の水ひび合ふ和紙の里

光永かずこ

染刷毛の水切つてをり雪の下

匹田 君代

相づちも妻のつとめや心太

第二十六回宗祇忌記念句会

(山口市俳句協会賞)

秋の蝶碑のぬくもりに触れて

翔つ 岡崎 君代

(宗祇忌賞) 句碑祭る硯の海乾す秋の風

岡田 満津

(宗祇忌賞) 墨入るる句碑に秋めくものば

かり 木村サダ子

(大会賞) 館址いまはまぼろし木の実降

る 長田 里志

碑の裏へ廻れば別の秋棲めり

国本いさを

宗祇忌や八坂の杜の野ざれ石

斉藤 青郷

秋草の淡きが似合ふ宗祇の忌

河村 明恵

新涼の句碑に読める読めぬ文

字 栗田美津子

露冷や史蹟は哀話多きもの

梶原 転石

宗祇忌に相違ふ余生得てうれ

し 柴崎 久香

◆ ◆ ◆

◆ ◆ ◆

◆ ◆ ◆

◆ ◆ ◆

◆ ◆ ◆

◆ ◆ ◆

◆ ◆ ◆

◆ ◆ ◆

◆ ◆ ◆

◆ ◆ ◆

◆ ◆ ◆

1歳6ヵ月児健康診査

<北部>
○日時 10月26日(水) 受付時間は午後1時~2時
○場所 市役所内市民ホール
○該当児 昭和57年4月1日から4月30日までに生まれた幼児

<南部>
○日時 10月25日(火) 受付時間は午後1時~2時
○場所 陶隣保館
○該当児 昭和57年2月1日から4月30日までに生まれた幼児

診査内容は、いずれも医師による内科・歯科の健康診断、検尿、身体測定、保健指導などで、料金は無料です。受診者は母子健康手帳をご持参ください。

3歳児健康診査

○期日・対象地区 10月19日・大蔵、湯田、平川、吉敷、白石、10月26日・仁保、大蔵、小崎、宮野、大内、名田島(受付時間は午後1時~2時)

○場所 山口保健所(葵二丁目)
○該当児 昭和55年10月生まれの幼児と過去の未受診者で4歳未満の幼児
○料金 無料(受診者は、母子健康手帳をご持参ください)

子宮ガン検診(30歳以上の女性)

○期日・場所 10月4日・鑄銭司公民館、5日・陶公民館、6日・市農協名田島支所、7日・二島公民館(申込者多数の場合は、締め切る場合があります)

○受付時間 午後1時30分~2時
○料金 400円
○申し込み 市衛生課(☎22-4111)へ。当日、和服はご遠慮ください。

医師による保健相談

○日時 10月19日(水) 受付時間は午後1時30分~2時30分

○場所 市役所内市民ホール
○内容 内科、整形外科、泌尿科
○対象者 40歳以上の市民
○料金 無料(老人保健法により実施)

筋ジストロフィー症集団検診

○日時 10月16日(日)午前10時~午後3時30分(受付は午前9時~)

○場所 県身体障害者福祉センター
○対象者 筋ジストロフィー症患者およびその疑いのある人、その他の筋疾患等の患者とその家族(介護者)

○内容・料金 医師による検診、療育相談、精密検査など・無料
○問い合わせ 日本筋ジストロフィー協会山口県支部(防府市牟礼1440-1 ☎0835-38-0315)へ

お知りませ



熱心に手話を勉強する多くの主婦(写真は、昨年福祉センターで行われた講習会風景)

市社会福祉協議会では、現在夜間に開催している手話サークルや市民手話講習会に出席できない人(特に主婦)を対象に、次により手話講習会が開催されます。どうぞ、ふるってご参加ください。

■期間 十月七日~十二月十六日(毎週金曜日・全十一回)
■時間 午前九時三十分~十一時三十分
■場所 市福祉センター二階集會室(下野小路二五四番地)
■募集人員 四十人
■受講料 無料
■申し込み ハガキに住所、氏名、年齢、職業、電話番号を記入し、十月六日(木)までに市福祉課(〒七五三 亀山町二一 ☎22-4111)へ

市福祉センター

手話講習会を開きます
10月7日~12月16日

■山口大学公開講座受講生募集(女性のための体育講座)
○日時 10月17日~11月7日(月・水曜日全7回) 午後1時~3時
○会場 山口大学体育館
○募集人員 50人(先着順)
○受講料 1,500円(保険料300円別)
○講師 教育学部保健体育科教官
○申込期限 10月12日まで(作曲法入門講座)

○日時 10月11日~59年2月22日(全10回) 午後6時~9時
○会場 教育学部合奏講義室
○募集人員 30人(原則として楽譜の読める人・先着順)
○受講料 3,000円

○講師 教育学部教授・岩河三郎
○申込期限 10月8日まで
※申し込みは、いずれも電話(22-6111)またはハガキに希望講座名、氏名、年齢、職業、電話番号を明記し、山口市吉田1677-1 山口大学教育学部公開講座係へ

■58年度後期技能検定試験
○職種 製鋼、和裁、配管、防水施工、機械製図など24職種(27作業)
○試験日(実技) 12月3日~59年2月27日、(学科) 59年2月12日、19日、26日
○受験受付期限 10月17日まで
○問い合わせ 県職業訓練課(☎22-3111)または山口職業能力開発協会(☎22-8646)へ

■山口技能開発センター簿記講座
○日時 10月17日開講。11月11日まで祭日を除く毎週月・水・金曜日、時間は午後5時30分~8時30分
○内容・定員 初級(日商三級簿記受検程度)・20人
○受講料 2,000円(テキスト代含む)
○申し込み 山口技能開発センター(大字矢原花ノ木 ☎22-1948)へ

苦情や要望など 行政相談に応じます

十月十六日から二十二日まで「行政相談週間」です。行政に対して苦情や要望、意見のある人は、行政相談員または山口行政監察局(中河原町六一 ☎22-1103)にご相談ください。相談内容については、一切、秘密扱いにされ、相談は電話でもできます。

○杉山義正氏(吉敷上東、☎22-13635)
○鈴木スミ子氏(中央三丁目、☎24-7878)
市役所市民ホール内にある高齢者職業相談室では、五十五歳以上六十四歳までの人を対象に、就職のあつ旋を行っています。就職を希望する人および就職希望者を雇用する事業主は、お気軽にご相談ください。

ご利用ください 高齢者職業相談室

自動車運転免許の 法令講習会があります

山口交通安全協会主催で運転免許法令講習会が開かれます。交通安全協会に加入している人は、「会員証」をご持参ください。

無料法律相談所開設

十月一日から七日までの「法の日」週間にちなみ、次により法律相談所が開設されます。
日時 十月十五日(土)午前10時~正午
場所 山口地方・家庭裁判所内弁護士控室(駅通り一丁目)

Table with 10 columns: 10月の休日当番医, 外科系, 内科系, 外科系, 内科系. It lists hospital names and phone numbers for various departments on weekends and holidays.

休日当番医診療時間 8時30分~17時30分
日曜・祝日の夜間は、休日夜間急病診療所(熊野町、県薬剤師会館内 ☎2266)へ、19時~23時
日曜・祝日の歯科は県口腔センター(吉敷下東、県歯科医師会館内 ☎1820)へ、9時~15時

9月15日号でお知らせしました市営バス朝倉線(交通局~朝倉口経由~朝倉間)の交通規制は、都合により、昭和59年1月10日~2月29日に変更します。それまでは従来どおり運行します。