

### 交通事故状況

種別	区分	9月	累計	
			本年	昨年
発生件数		41	318	382
死亡者		—	8	13
重傷者		6	37	40
軽傷者		36	347	407

発行 山口市役所  
編集 企画部広報課  
印刷 高田印刷



## 総合窓口オープン サービスの向上

広く、明るく、便利に

「親しみのある明るい窓口」をめざして、昨年十二月から工事を進めていた庁舎増築工事がこのほど完成し、九月二十五日から窓口業務が始まりました。

増築部分は、鉄筋コンクリート造り三階建てで、延べ面積は千七百八十八平方メートルです。

一階部分には、市民が訪れる機会が多い、市民課、保険年金課、市民相談室、受付が入っています。

また、窓口ロビーは、従来の三倍の広さでカウンターの中央部には、車イス用の低いカウンターを設置しています。

なお、来年三月にかけて順次、関係課の配置替えを進めます。（課税課は一階の東側庁舎に移転しました）

来庁される市民の皆様には、ご迷惑をおかけしますが、ご協力をお願いいたします。



# やめよう「ポイ捨て」 空き缶は家まで一緒に

## 自然を損なう 空き缶の山

行楽の秋、山や野へ出かけるには絶好の季節となりました。ところが、いざ目的地に着いてみると、そこら中にところかまわず空き缶が投げ捨てられていたりという光景を目にしたことはありませんか。せつかくの楽しい気分もどこへやら、です。二度くらい「一つだけ」という気持ちで投げ捨てられた空き缶が街を汚し、自然を損ない、「空き缶公害」とまでいわれる問題になっていきます。そのうえ、空き缶の「ポイ捨て」は、省資源・省エネルギーの点でも大きなマイナスです。

空き缶の数は少なくなりましたが、なお跡を絶たないのは、残念なことです。捨てられた空き缶は、だれかが拾わなくてはなりません。

空き缶は所定のゴミ箱などに捨てるか、持ち帰りを励行してください。

一人ひとりの小さな取り組みや協力が、美しい自然を守るとともに、資源の節約を進める大きな力となるのです。

## エネルギーを大切に

一年間に、わが国でつくられるジュース、ビールなどの飲料缶は、なんと百億個。スチール缶、アルミ缶、スチールとアルミの混合缶の三種類ですが、こ



9月22日、国道9号宮野地区での空き缶等の一斉回収。この日は、地区の人たち、関係団体など370人が参加しました

れらをつくるのに約四十万トンの鉄と、三万トン余りのアルミが使われています。そして、それらの製造原料や製造に必要なエネルギー源である石油も、ほとんど輸入に頼っているのが現状です。

## 空き缶は貴重な資源

市では、年二回、空き缶等の

## 家庭に恵まれない子供たちが里親を求めています

毎年十月は、里親月間として厚生省などが主催する「里親を求める運動」が展開されています。

一斉回収美化活動を実施しています。九月二十二日(土)の午後、行政機関や関係団体、地区の人たちの協力により、国道九号の新橋から宮野幼稚園までの歩道とその周辺の空き缶等を回収しました。

この日は、約一時間半で二千個余り(空瓶等を含む)を回収し、集められた空き缶があまりに多く、参加した人たちがもびつくりしていました。

空き缶は「価値ある資源」です。ポイと捨てないで、分別収集などの回収・再資源化のルートにのせましょう。

県では、この月間にあたり、家庭に恵まれない児童を、一時的に、または継続的(養子縁組を将来的に希望する方を含む)

これから先、いつまでも健康な心と体を維持することは大切なことです。

市では、皆さんの健康を考え、医療費助成制度を実施しています。

## 医療費を助成 母子家庭などへ

次の方は、申し出により、かかった医療費の全額を公費で負担することになっていきますので届け出をしてください。

- ◆乳児医療費助成制度  
○歳児(誕生日から翌年の誕生日の末日までの乳児)
- ◆母子家庭医療費助成制度  
義務教育終了前の児童を養育する人

◆重度心身障害者医療制度  
国民年金法別表一級程度の障害を有する人、または身体障害者手帳一級〜三級を所持する人

1)へお問い合わせください。届出には、印鑑と健康保険証、心身障害者手帳、または障害(福祉)年金証書を持参のうえ、手続きをしてください。

## 「私たちのまち山口」 明日の親のための教室

- 放映テレビ局 TYSテレビ
- 放映日時 10月28日から11月11日までの毎週日曜午前11時55分から正午まで(5分間)
- 放映内容 中央公民館で開かれている「0歳からの子育て知識」を習得する、若いカブルの教室を紹介し



## 11月3日・4日 都市緑化祭 中央公園広場

緑ゆたかなまちづくりを進めるために、毎年秋に都市緑化月間を設け、公園や公共施設の緑化、愛護の啓蒙、家庭の緑化など、行政と市民が一体となって緑化運動が展開されます。

市では、この月間行事の一環として、次により、都市緑化祭を開催します。市民多数の参加をお待ちしています。

- 日時 十一月三日(祝日)、四日(日)午前九時三十分から午後五時(四日は午後四時)まで
- 場所 中央公園広場
- 行事 庭園樹、花木の即売、緑化相談、苗木の無料配布(一日当り先着順にサザンカ・モミジ各百二十五本)

(3)

県立山口博物館 普及教育講座受講生の募集

秋の天体観測

- 日時 10月20日(土)午後7時~9時
場所 県立山口博物館
定員・参加料 70人、大人100円、高・大学生60円、小・中学生40円
申し込み 10月18日までに、往復はがきが氏名、学校、学年または職業を記入し、県立山口博物館秋の天体観測係(春日町8-2)へ

第40回地質巡検「美和町の地質をたずねて」

- 日時 10月21日(日) 小雨決行
講師 磯崎行雄先生(山口大学)
参加費 無料
集合場所 美和町公民館
集合時間 午前9時(午後3時半解散)
定員 40人(中学生以上)
持参品 弁当、水筒、筆記用具
申し込み 10月18日までに、往復はがきに住所、勤務先または学校名、氏名を記入し、県立山口博物館地質巡検係(春日町8-2)へ

県婦人会館教育講座受講生の募集

- 後期募集課目 手編教室[開講日・11月1日(木)毎月4回]和服着付教室[開講日・11月8日(木)毎月2回]手作りネクタイ教室[開講日・11月6日(火)毎月2回]手描染色教室[開講日・11月9日(金)毎月3回]
茶道、華道、川柳、謡曲、造花、紙人形などは、随時募集しています
受付締切日 10月30日(定員になり次第、締め切ります)
申し込み・問い合わせ 県婦人会館(湯田温泉五丁目1-1)へ

市営バス忘年旅行会員募集

「久留米、玉名温泉の旅」
期日 11月25日(日)・26日(月)
コース [1日目]市民会館→中国自動車道→太宰府天満宮→久留米成田山慈母大観音→玉名温泉(泊)[2日目]玉名温泉→蓮華院誕生寺奥の院→水着寺公園→市民会館(午後5時30分着)
定員・費用 80人、1人22,500円(約3.5kgの小ブリを全員に差し上げます。引渡し日は12月30日、場所・時間は後日連絡します)
申し込み 11月17日までに市交通局観光係(22-2555)または日本交通公社山口支店(24-2369)へ

第二十七回市美術展覧会が、十月五日から七日まで市民会館で開かれました。
今年、日本画・洋画・写真など七部門に二百九点の作品が出品され、審査の結果、次の二十六人が入賞しました。
市長賞 工芸 大和稔(宮野)
市議会議長賞 洋画 小田善

第27回山口市美術展 力作ぞろいの209点 26人が晴れて入賞

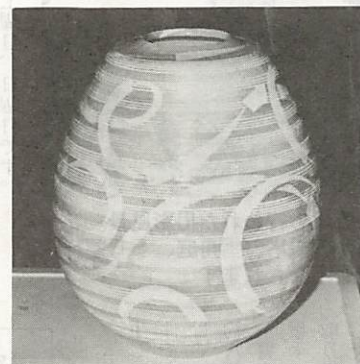

市長賞に輝いた大和稔さんの「線模壺」(工芸)

- 池田真由美(折本二丁目)▽文化協会賞 日本画 小林美代子(宮島町) 村田みどり(前町)
洋画 光永透(平川) 石原隆(嘉川)
工芸 大和吉孝(宮野) 塩見厳(本町二丁目) 書 松永圭子(平川) 杉山ミチエ(吉敷)
写真 藤村盛丈(阿東町) 大沢民雄(金古曾町)

- 郎(名田島)▽教育長賞 日本画 町田英子(大内) 工芸 大和祐二(宮野) 洋画 保手濱孝秋(徳二島)▽文化協会賞 写真 石黒和敏(宮野)▽教育委員会賞 日本画 久保田静枝(大内) 江口生子(宮野)
洋画 川崎信子(中央一丁目) 米川敦子(大内) 工芸 木田宗一(中央一丁目) 近藤守(天花) 書 岡本絢子(陶)
写真 久保正秋(宮野) 永井準二(吉敷) デザイン

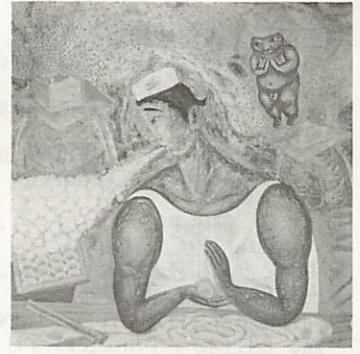

市議会議長賞・小田善郎さんの「まんじゅう宇宙」(工)

- 池田真由美(折本二丁目)▽文化協会賞 日本画 小林美代子(宮島町) 村田みどり(前町)
洋画 光永透(平川) 石原隆(嘉川)
工芸 大和吉孝(宮野) 塩見厳(本町二丁目) 書 松永圭子(平川) 杉山ミチエ(吉敷)
写真 藤村盛丈(阿東町) 大沢民雄(金古曾町)

交通安全作品 3千7百点の応募

市と市教育委員会が、市内小学校三年生以上の児童から募集した交通安全作品に、三千七百八十二点の応募がありました。
作品は、小学三年生と四年生が「図画とおねがいごと」で、五年生と六年生が「ポスター」で、図画とおねがいごとと部に九十点が、ポスターの部に九十二点が入選に輝きました。
各学年ごとの金賞、銀賞、銅賞受賞者は次のとおりです。
金賞 横沼賢一(平川小三年)
浅川尚美(嘉川小四年) 伊藤正統(良城小五年) 久保田恵(大内小六年)
銀賞 村岡孝子(大内小三年) 林清子(嘉川小四年) 三好彩子(大内小五年) 吉田和子(大内小六年)
銅賞 岩崎尊史(大内小三年) 稲村直子(湯田小四年) 中村江里(陶小五年) 増田光哉(白石小六年)

市立幼稚園入園希望者へ 説明会を開きます

来年度、吉敷、宮野、大内、小鱈、平川の市立幼稚園に入園希望の保護者を対象に、次のとおり説明会を開きます。
(募集についての詳細は十一月一日号市報に掲載します)
該当する幼児は、昭和五十五年四月二日から昭和五十六年四月一日までに生まれた四歳児です。
なお、場所はいずれも各幼稚園です。
日程(内は定員)
▽吉敷(八〇) 十月二十四日午前十時から
▽宮野(二二〇) 十月二十九日午前十時から
▽大内(八〇) 十月二十九日午後二時から
▽小鱈(四〇) 十月三十日午後二時から
▽平川(一一〇) 十月三十一日午前十時から

小学校入学児童の健康診断 通知書が届かない人はご連絡ください

来年度、小学校に入学する児童の健康診断を次のとおり行います。
該当する児童は、昭和五十四年四月二日から昭和五十五年四月一日までに生まれた児童、就学義務猶予の認可を受け現在入学していない児童、

就学時健康診断日程表

Table with columns for school name (小校名), date (日), and time (時). Lists schools like 仁保, 宮野, 大内, etc., and their respective health check dates and times.

お祝い電報はお早めに! 挙式の前日や当日は、祝電が大変混み合います。お祝い電報は、10日前から受け付けています。3日前までにお打ちになると、150円割引になります。

### 1歳6か月の健康診査

- 〔北部〕
- 日時 10月24日(水) 受付時間は午後1時~2時
  - 場所 市福祉センター(下笠小路)
  - 該当児 昭和58年4月生まれの幼児
- 〔南部〕
- 日時 10月23日(火) 受付時間は午後1時~2時
  - 場所 陶隣保館
  - 該当児 昭和58年2月1日から4月30日まで生まれた幼児
- 診査内容は、いずれも医師による内科・歯科の健康診断、検尿、身体測定および保健指導などで、料金は無料です。受診者は母子健康手帳をご持参ください。

#### 健康教育受講者募集

- 期日・場所 10月26日(金)・吉敷公民館、11月1日(木)・大内公民館(時間は、午後1時30分~3時30分)
- 内容・講師 10月26日「脳卒中とその予防」・内科医師、11月1日「中高年の腰痛症とその管理」・整形外科医師
- 受講料 無料
- 申し込み 10月25日までに、市衛生課(☎22-4111)へ。40歳以上の方は、ふるってご受講ください。

#### 医師による健康相談

- 期日 10月31日(水) 受付時間は、午後1時30分~2時30分
- 場所 休日夜間急病診療所(熊野町)
- 対象者 40歳以上の人
- 相談担当医 内科、泌尿器科、眼科、歯科の各医師および薬剤師
- 料金 無料
- 持参品 健康手帳(持っておられない人は会場で差し上げます)
- 申し込み 相談希望者は、直接会場へ

#### 一般健康診査(循環器)

- 期日・場所 11月7日(水)・吉敷公民館、8日(木)・平川公民館、9日(金)・大歳公民館
  - 受付時間 午後1時~1時30分
  - 対象者 40歳以上の人
  - 料金 100円(70歳以上は無料)
  - 申し込み 市衛生課(☎22-4111)へ
- #### 国民年金写真コンテスト作品募集
- 応募資格 県内在住者
  - テーマ 自由。楽しそうなお年寄り、家族、遊びまわる子供など
  - サイズ 白黒はキャビネ以上4ツ切りまで。カラーはサービスサイズ以上4ツ切りまで。いずれも単写真。
  - 締め切り・問い合わせ 10月31日・県国民年金課(☎22-3111)へ

## お知らせ



一の坂川で行われた撮影風景。このほか五重塔、雪舟庭、SL運行なども紹介されます

「歴史とロマンの街」として観光客に人気のある山口市。八月から九月にかけて、NHK、関西テレビ、日本交通公社の録画撮りが市内の観光地で行われ、テレビや十六ミリフィルムで山口の観光地が全国に紹介されることになりました。

NHKでは、十月一日から一か月間毎日放映されている「番

と重複のため月曜日、金曜日、土曜日、日曜日です。

組のお知らせ」のバックで放映されています。

■放映時間 月曜日~金曜日 午前十一時四十分~ 土曜日 午前十一時五十分~ 日曜日 午前十時四十五分~(時間はいずれも四十分です)

県内の放映は、ローカル番組

## 西の京「やまぐち」テレビなどで全国に紹介

### 不燃物の収集日

#### 出張所地区

- 11月 1日嘉川、2日陶・鑄銭司、5日佐山、6日名田島・秋穂二島、8日大内、14日平川、16日小鯖、19日吉敷、22日仁保、26日宮野、29日大歳

#### 「山大附養まつり」開催

- 日時 10月28日(日) 午前9時20分~午後2時30分
- 場所 山口大学教育学部附属養護学校(山大キャンパス西側)
- 内容 各種学習発表、友愛セール、即売、ゲーム多数のご来場を、お待ちしております。(詳細は、☎25-5044へ)

#### 自動車運転免許の法令講習会

- 期日・場所 10月20日・大歳小学校、26日・大内小学校、27日・宮野小学校、30日・平川小学校、11月2日・仁保小学校
- 時間 午後7時~9時
- 持参品 自動車運転免許証(交通安全協会に加入している人は、会費も合わせてご持参ください)

### 窃盗犯(泥棒)の検挙にご協力を

市民の皆さん、山口市内で発生している刑法犯は、年間約千件です。そのうち最も多く発生しているのが窃盗犯(泥棒)で、約八〇%を占めています。

警察では、十月を「泥棒を検挙する月間」に指定し、強力に取り組んでいます。

次のようなことを見たり、聞いたりした場合はすぐ一〇番してください。

- 犯人が逃げた
  - 見かけない者がうろついている
  - あの車はどうもあやしい
  - 深夜不審な足音や物音がした
- 覚せい剤は、人間を廃人にする恐ろしい薬です。最近では、少年、少女や一般家庭の主婦層まで浸透しています。
- 覚せい剤の相談は、山口警察署(☎25-5222) または覚せい剤相談電話(24-5888)へ(秘密は守られます)

### 覚せい剤を追放しよう

### 無料胸部レントゲン検診

次のとおり、レントゲン検診車が巡回します。都合のよい場所で受けてください。対象は15歳以上の市民です。ただし、学校・職場・病院などで定期検診を受ける人と妊婦は除きます。

嘉 川 地 区		山 地 区			
月 日	時 間	場 所	場 所		
10月30日 (火)	9:30~9:50	千見折 福田耕作宅前	10:00~10:30	由良 本由良駅前	
	10:00~10:20	免 地 藤井好春宅前	10:40~11:10	須川 公会堂前	
	10:30~11:00	上嘉田 田一真宅前	11:20~11:40	佐山西 伊藤節夫宅前	
	11:10~11:40	原 バイパス下 野村達夫宅裏	13:30~14:00	佐山東 公会堂前	
	13:20~13:50	嘉川公民館前	14:10~14:40	小路 原田一夫宅前	
	14:00~14:30	高見 浅原一夫宅前	10:00~10:20	新地 大黒屋宅前	
10月31日 (水)	14:40~15:00	相原 漁協前	10:30~10:50	渚 公会堂前	
	10月26日 (金)	9:40~10:10	高根 公会堂	11:00~11:20	遠波 公会堂前
	10:20~10:50	今津 興進小学校	13:20~13:50	鳩岡 公会堂前	
	11:00~11:30	東今津 益高文治宅前	14:00~14:30	佐山出張所	
	13:20~13:50	寄江 岡藤新平宅前			
	14:00~14:30	深溝 公会堂前			
10月29日 (月)	14:40~15:00	今井 松永丈助宅前			
	9:30~9:50	西本郷 西村泰夫宅前			
	10:00~10:30	宮の原 林正清宅前			
	10:40~11:10	積古屋 桂涼子宅前			
	11:20~11:50	赤坂 公会堂前			
	13:30~13:50	赤坂 公会堂東バイパス下			
14:10~14:30	中田畑 公会堂前				

### 県観光土産品審査会

### 出品物を募集します

■期日 十一月九日(金)

■会場 山泉荘(温泉三丁目)

■対象者 観光土産品製造販売業者

■出品物 食品の部(菓子類、水産加工品、農林加工品)

■出品物の部(郷土民芸品、工芸品の部、陶磁器、漆器)

■出品申し込み 出品希望者

は、十月二十五日までに出品物一品目につき出品申込書二通を添えて、市商工観光課へ提出

■出品料 一品につき千円

■問い合わせ 詳しくは、県観光連盟事務局(滝町1-1 県通商観光課内☎22-3111)へ

■10月は「電波障害一掃運動」月間

テレビ・ラジオの受信障害でお困りの方は、山口県電波障害防止協議会(事務局・NHK山口放送局内☎22-2850)へご相談ください。