

交通事故状況

種別	区分	累計	
		1月	本年 昨年
発生件数		26	26 30
死亡者		1	1 0
重傷者		2	2 1
軽傷者		27	27 34

発行 山口市役所
 編集 企画部広報課
 印刷 高田印刷



豆まきで鬼退治

もうすぐ春です

2月3日は「節分の日」。好天に恵まれ、市内各地の神社では、節分行事が行われました。

東山保育園では2日、園児たち約90人が隣接の東山児童公園で、一足早い節分の豆をまきました。赤鬼や青鬼のお面をかぶった保母さんめがけ、公園内を走り回り、

中には、鬼の姿にビックリして泣き出す幼児もいましたが、「鬼は外、福は内」と元気な声を張り上げ、弱虫鬼や病気鬼を退治しました。

立春も過ぎ、梅の小さなつぼみはふくらみ始めています。春は、すぐそこまで近づいているようです。

入園、入学児のお母さん方へ

新学期はもうすぐ
集団生活を楽しく



車はすぐには止まりません (写真は昨年6月に行われた平川幼稚園での親子交通安全教室)

幼稚園

入園に備えて

幼稚園は、子供にとって集団生活の第一歩です。新しい生活環境に早く慣れ、楽しい幼稚園となるよう、入園前に次のようなことを子供に身につけさせておきましょう。

◇友だちとのつき合い

いろいろな友だち、いろいろな場所を豊富に経験させ、けんかしたり、仲よくしたり、ゆずり合ったり、がまんしたりの友

もつすぐ新学期です。子供たちは、今から四月の入園、入学を楽しみに待っています。

楽しい幼稚園、小学校生活が過ごせるよう、市教育委員会の担当の先生に「家庭での入園、入学の心得」をきいてみました。

小学校

入学に備えて

小学校に入學すると、時間的に規則正しい生活が強制されます。入学前から生活リズムに慣れさせておくため、次のようなことを心掛けましょう。

◇上級生とのおつきあい

小学校には、多くのお兄さん



楽しい学校生活 (昨年5月、名田島小で)

◇迅速な身仕度
衣服の着替えや、くつ

◇通学路の指導
何回か通学リハーサルをし、横断歩道の通り方や通学路をよく教えてお

◇安全な通園

子供と一緒に自宅から幼稚園まで登園の練習をしておき、危険なところや交通のきまりなどをよく教えましょう。

◇身のまわりのことは自分でさせる

子供の自主性をつけるため、衣服の着がえ、手洗い、遊んだおもちゃをかたづけするなど、幼

だちづき合いを子供なりに身につけさせておきましょう。

児なりに自分の身のまわりのことは自分でできるように、少しずつできることからやらせましょう。

◇返事やあいさつ

集団生活の中では、返事やあいさつ、それに伴う態度などが大切です。年齢に応じた返事やあいさつができるよう配慮しましょう。この場合、入園するからといって、いろいろ教え込まず、子供が自然に覚えるよう心掛けてください。

やお姉さんもいます。日ごろから、近所の子供や知らない子供といろいろな機会につきあいをさせ、だれともお話ができ、平気で友だちづきあいができるよ

◇自分の名前が書ける

子供は遊びの中で言葉や文字や数を覚えたがるものです。そんな時をのがさず、無理なく教えてやると、次々と覚えることに意欲をもちます。そんな時、自分の名前を書けるようにしておきましょう。

人事異動
2月1日付

消防本部 (消防署)

(一等級)

- ▽教育委員会事務局付上川親 (大歳公民館長 (併) 大歳出張所長) ▽監査委員事務局長 (併) 市等公平委員会事務局 長 島山輝男 (課税課長) ▽監査委員事務局付一寶尚二 (監査委員事務局長 (併) 市等公平委員会事務局長)
- (二等級)
▽課税課長 又野忠彦 (平川公民館長 (併) 平川出張所長) ▽小鯖公民館長 (併) 小鯖出張所長 張所長 徳光勝 (農林水産課 係長) ▽吉敷公民館長 (併) 吉敷出張所長 松村忠義 (吉敷出張所主査) ▽平川公民館長 (併) 平川出張所長 藤井芳男 (市民課主幹) ▽大歳公民館長 (併) 大歳出張所長 蔵成秋次 (総合開発局次長) ▽教育委員会事務局付岩本勝人 (小鯖公民館長 (併) 小鯖出張所長) ▽同藤井六郎 (吉敷公民館長 (併) 吉敷出張所長) ▽農林水産課長 (兼) 林務係長 松村昇 (農林水産課長)

(一等級)

- ▽消防長 (消防監) 山本歳幸 ▽消防本部次長 (兼) 消防署長 消防司令長 濱岡真雄 ▽消防本部付中西愛文
- (二等級)
▽消防本部総務課長 (兼) 経理係長 (消防司令長) 村田義介 ▽同消防課長 (兼) 機械係長 (消防司令長) 清水孝一 ▽同消防課主幹 (兼) 消防係長 消防署副署長 (消防司令) 坪郷典男 ▽同消防課長 (兼) 指導係長 (消防司令長) 竹重睦夫 ▽消防本部付柴崎敏夫 ▽同能野安稔

(三、四等級)

- ▽消防司令 則近実 ▽同伊坂城二 ▽消防本部総務課課長 長田村幸彦 ▽消防署副小隊長 (兼) 分隊長 (消防司令補) 中井浪衛 ▽消防本部付工藤竹治

交通局

(一等級)

- ▽営業課長 西村郁雄 ▽交通局付 松下満
- (三等級)
▽庶務係長 兼行 良明 ▽経理係長 古林一成 ▽総務課付 平田宗 ▽同 古谷博

今年も善意の
ランドセル寄付

二月一日、道場門前一丁目 森脇茂氏 (ひつじやカバン店) からランドセル (十一個) の寄付 (二十三回目) がありました。市社会福祉協議会善意銀行を通じて、生活保護世帯のうち、今春、小学校に入学する児童に贈ることにしました。

(3)

活の中で、できるだけ自主性をもたせ、子供に自信をつけさせましょう。また、わがままを少しずつ直させておきましょう。

幼稚園を楽しく 自信の芽を大切に



開地先生

始めての集団生活の第一歩。子どもさんに、恐怖心を持たせないように、幼稚園は楽しいところ、お母さんが安定した気持ち

で入園を迎え、次のような事に留意してほしいですね。

- ・日頃から近所の友達と慣れおおく・家庭でのわがまま、依頼心をもたせない・自主性をつける(一人での脱着、用便等)
- ・幼児期は「遊び」が学習であり生活なので、いろいろ経験させる・発達段階、個人差を考慮する・安全なしつけ等

生活習慣も親自身が一緒にやって、励ましあったり、繰り返しが大切です。「ほめたあとから言い聞かせ」と言うことわざのように、自信の芽を育てやるのも必要と思います。
(小鯖幼稚園・開地久江先生)

確定申告

正しい申告を お早めに

2/16~3/15

確定申告の時期が近づいてきました。ご承知のことと思いますが、所得税の確定申告は、二月十六日から三月十五日までです。

所得税は、あなた自身が所得を計算し、税金を算出して納付する申告納税制度となっています。所得金額や税額は正しく計算し、申告と納税は期限内に済ませてください。

期限までに申告をしなかったり、所得を少なく申告した人は、税務署の調査によって税金を追徴されるだけでなく、加算税や延滞税を余分に納めることになります。

また、三月十日を過ぎますと、税務所の窓口は大変混雑し、落

ち着いて相談ができなかったり、長時間お待たせすることがありますので、できるだけ早めに申告を済ませてください。
申告書の書き方など、分からないことがありますしたら、税務署や税務相談室でご相談ください。
収入内訳書の添付と記録の保存
昭和五十九年度の税制改正により、事業所など(事業所得、不動産所得、山林所得)のある人(青色申告を除く)が確定申告書を提出する場合には、それぞれの所得の総収入金額と必要経費の内容を記載した収支内訳書を添付するとともに、その業務に関して作成したり受領した

暖かい思いやり 冷静・的確な指導を



森田先生

この四月からお子様が入園ご入学されることに對し、まずおよろこびを申し上げます。

さて、お子様方にとりまして入園や入学は、これまで慣れた生活から別世界に行くような気持ちで大きな夢と希望を持っておられることと思います。しか

帳簿類等を五年間保存しなければならぬことになりました。

確定申告 無料個別相談会

山口商工会議所と山口中小企業相談所では、小規模事業者を対象とした決算・確定申告の無料相談会が左記の通り開かれます。都合のよい時間・場所が気軽に相談ください。

し、一方では、新しい環境で、新しい友達や先生との生活を考えるとき、一抹の不安を抱いているお子様もありましょう。

こんなときこそ、保護者の皆様の暖かい思いやりと冷静な判断による指導が必要となります。

すなわち、前頁の留意点に配慮され、少しでも進歩の跡が認められたら、大いに励まし、自信をもたせると同時に、お子様自身の判断で行動させる機会をつくることです。子供の健やかな成長は、自立心確立への過程でもあります。(市教育委員会 学校教育課・森田光則先生)

相談には、次の書類をご持参ください。

- 昭和五十八年分決算書、申告書の控
- 昭和五十九年分決算書、申告書、国民健康保険、国民年金、損害保険、小規模企業共済等の各種証明書
- 白色申告の方は、売上高、仕入れ高、経費等の把握できるもの

無料個別税務相談会

開催日	場所	時間
2月22日(金)	二島公民館	10:00~16:00
23日(土)	嘉川公民館	10:30~16:00
〃	山口県商工会館	13:30~16:00
3月1日(金)	山口商工会議所	9:30~16:00
4日(月)	山口商工会議所	9:30~16:00
5日(火)	山口商工会議所	9:30~16:00
6日(水)	山口商工会議所	9:30~16:00
〃	名田島公民館	13:30~20:00
〃	山口商工会議所	17:00~20:00
7日(木)	嘉川公民館	13:30~20:00
〃	山口商工会議所	17:00~20:00
8日(金)	山口商工会議所	17:00~20:00

山口地区テレトピア 推進協議会が発足



テレトピア推進協議会設立総会

二月七日、山口・防府・小郡の各商工会議所会頭を發起人とする「山口地区テレトピア推進協議会」(会長八木宗

十郎山口商工会議所会頭)が発足されました。
この協議会は、山口市、防府市、小郡町のそれぞれの個性を生かしながら、ニューメディアを活用する「山口地区テレトピア基本計画」の民間サイドの推進母体となるものです。

構成メンバーは、三地区の商工会議所をはじめ、管内企業百三十八社で、当面、山口地区テレトピアのモデル都市指定をめざし、積極的な活動を行うほか、INS実験地域の視察や研修会等を行うことにしています。

速記者募集

資格・人員
文部省認定速記技能検定一級または二級合格者で、昭和十一年四月二日以降に生まれた人。(男女を問いません)二人

市議会の速記
雇用条件等
市議会事務局(亀山町2-1-100)へ
申し込み手続き
市販の履歴書に必要事項を記入し、三月二日(土)までに、市議会事務局へ本人持参のこ

「私たちのまち山口」 佐山「めだかの会」

- 放映テレビ局 TYSテレビ
- 放映日時 2月17日から3月3日までの毎週日曜午前11時55分から正午まで(5分間)
- 放映内容 レクリエーション活動の知識や技術を身につける「佐山地区活動の指導にあたる「めだかの会」を紹介し

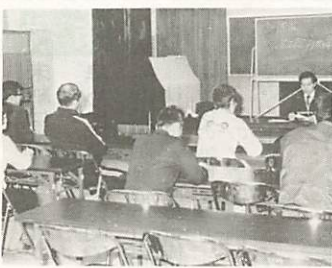

税に関する
無料相談

○日時 2月23日(土) 税理士記念日、午前9時~正午 ○場所 山口市役所市民ホール(1階)
○主催 中国税理士会山口支部

■山口文化バスの会、下関市長府へ
 ○期日 3月17日(日)
 ○コース 市民会館小ホール入口(午前8時30分出発)～長府城下町～長府博物館～功山寺(昼食)～覚苑寺～忌宮神社～乃木神社～山口(午後5時着)
 ○会費(昼食代を含む) 大人4,000円、子供・身障者3,500円
 ○募集人員 120人(定員になり次第締め切ります)
 ○講師 郷土史家・内田 伸氏
 ○申し込み 2月28日までに、山口文化バスの会事務局(市交通局内☎22-2555)へ

「山口市企業・職場同和教育連絡協議会」に、ご加入を

今や、同和問題の解決は国民的課題として、あらゆる分野で取り組むことが要請されています。

このたび市では、上記(仮称)のように市内各企業・職場で、同和教育の推進や連絡などを図るための組織づくりを計画しています。同会に多数の企業・職場のご加入をお願いします。

○申込期限 2月28日
 ○申込先・問い合わせ 市教育委員会社会教育課(☎22-4111)へ

■ご利用ください、教育相談電話

市教育委員会では、電話による教育相談を行っています。相談員が誠意をもって相談に応じます。秘密は厳守されます。

☎22-3749
 にこにこ みなよく



山口市教育相談電話

○相談内容 家庭生活、学校生活、勉強、友達、身体などに関すること
 ○相談時間 月曜日～金曜日(午前9時～午後4時)、土曜日(午前9時～12時)(日曜・祝日は休みです)
 また、市教育委員会学校教育課内(3階)に、教育相談室を設けていますので、お気軽にご利用ください。

■住宅金融公庫の住宅建設資金融資

住宅金融公庫では、長期(木造25年)、低利(年5.5%)の住宅資金の貸付けを2月28日まで受付けます。「住宅金融公庫窓口へ相談してください。」

銃の完全な保管と
 残火薬の確実な処理を
 狩猟が二月十五日で終わります。銃や実包の盗難、爆発などの事件・事故防止のため次のことを注意しましょう。
 ■銃は分解し、確実に保管する。
 ■実包 残火薬は、廃棄するか、射撃場で消費するなど、個人保管はしない。
 ■盗難や事故にあった場合は、直ちに警察へ連絡する。

お知らせ

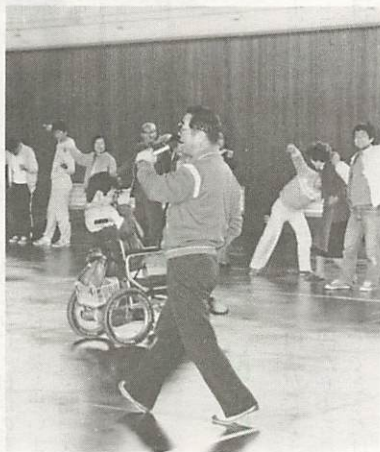

昨年のレクリエーション大会。ゲームやカラオケ大会に、参加者は楽しい一日を過ごしました

日時 三月十日(日)午前十時～午後四時
 場所 社会福祉センター「しらぎき会館」および県身体障害者福祉センター
 主催 市身体障害者団体連合会、市ボランティア連絡協議会
 参加資格 市内に在住の身体障害者およびボランティア

内容 将棋、囲碁、パドミントン、カラオケ大会
 参加料 無料
 申し込み 二月二十五日までに、市福祉課(☎22-4111)へ
 なお、申込者多数の場合は、締め切ることがあります。日程など、詳しくは市福祉課におたずねください。

3月10日
 山口市身体障害者レクリエーション大会

間
 夜託児所

湯田ふたば園
 入園児を募集

■対象者 五か月児～六歳児
 ■保育時間 午後四時三十分～午前〇時
 ■休園日 日曜日、年末年始
 ■保育料(月額) 乳児二万一千円(ミルク持参)、幼児二万八千円(三歳以上)
 ■保証金 一万円
 ■その他 臨時保育もご相談に応じます
 申し込み・問い合わせ 湯田

平川高倉荒神祭に
 市営バス臨時便

二月二十八日の平川高倉荒神祭に、「湯田温泉～平川小学校」間に市営バス臨時便を運行します。(雨天の場合、中止) 運行時刻 湯田温泉バス停発(午前八時四十五分)午後二時 平川小学校前バス停発

風俗営業法が
 全面改正されました

(午前九時～午後二時三十分) いずれも、十五分～二十分おきに発車します。
 風俗営業等取締法が全面改正され、二月十三日から施行されました。
 業種によっては、公安委員会の許可を受けたり、届出が必要となるなど、大きく改正されています。
 詳しくは、山口警察署防犯課(☎25-5222)へおたずねください。

市税

未納はありませんか
 早めに、金融機関で

昭和五十九年度分の市税は、二月の固定資産税第四期分が最後の納期となります。あなたの家では、納め忘れていた市税はありませんか。
 納期限が過ぎると、延滞金が増加され、また、強制的な措置も講ぜられますので、早めに納税通知書をご持参のうえ、最寄りの金融機関で納めてください。
 市では、「口座振替」を勧めています。口座振替を利用されますと、納め忘れがなくなるため、大変利便な納税制度です。
 手続きは、印鑑をご持参のうえ、最寄りの金融機関に申し込んでください。

ご利用ください
 高齢者職業相談室

市高齢者職業相談室では、高齢者(五十五歳から六十四歳まで)の職業相談を行っています。
 同相談室の紹介で、常用雇用された事業主には、特定求職者雇用開発助成金の給付などもあります。
 職業相談、求人希望など詳しくは、市高齢者職業相談室(下堅小路二五四市福祉センター内☎23-6880)におたずねください。

■パンの作り方講習会 ○日時 2月26日午前10時～ ○場所 市民会館小ホール ○内容 家庭でのパンの作り方
 ○受講料 無料 ○問い合わせ リョーユーパン(下小鯖3763-1☎27-0101)へ