

市報

やまぐち

昭和60年

8月15日

No. 914

交通事故状況

種別	区分	累計	
		7月	本年 昨年
発生件数		49	261 243
死亡者		3	9 8
重傷者		9	30 28
軽傷者		51	292 269

発行 山口市役所
 編集 企画部広報課
 印刷 (株)丸二商行



水生昆虫で 河川の汚れが

親と子のふれあい観察

「あつ、いるいる」、「この虫はなんじゃろう」と、子供たちの歓声が聞こえます。
 親と子の水辺の教室が八月一日・二日・五日の三日間、樫野川の豊年橋の河原など、三か所で開かれました。
 この教室は、河川に住んでいる水生昆虫を観察し、水の汚れ具合を知ることにより、環境美化の意識を高めようと計画され、三日間で二百四十人の親子が参加しました。
 石についている虫を、ピンセットで一匹ずつ取り出し、標本や教材を調べながら熱心に親子で観察していました。
 県公害センターの調査によると、樫野川はきれいな水の部類で、ウズムシやカワゲラなど約二十種類の水生昆虫が生息しているということです。

市内5番目の河川プール 西の浴川(吉敷)に建設

吉敷中尾に流れる西の浴川に河川プールが完成しました。この河川プールは、仁保の大富、一貫野、小鯖の鳴滝、鑄銭司の和西河川プールに次ぐ、市内五番目のプールです。

また、今年度の市道に架かる橋の建設では、石津橋や小高野橋(仁保)の建設を予定しています。

20メートル4コース 上流にサブプール

今年二月から工事を進めていた「西の浴川河川プール」(吉敷中尾)が完成し、七月二十一日、プール開きが行われました。

完成したプールは、中尾公民館の西隣りにあり、公民館とプールはコンクリートの階段で結ばれています。

プールの規模は、二十メートル

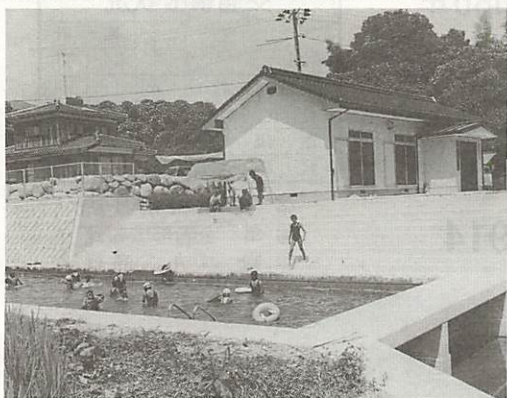

完成した西の浴川河川プール

プールの使用期間は、七月二十一日から八月三十一日までで、遊泳時間は、午後一時から四時までです。他町内の利用には、保護者の監視が必要です。

西の浴川河川プールの管理は、中尾西、中尾東上、中尾東下、緑ヶ丘の四町内会で構成する管理委員会が行います。(吉敷出張所・同公民館は同委員会の顧問)

プールの使用期間

7月21日～8月31日

すが四コースで、上流には土砂止め兼用のサブプールがあり、公民館側のプールサイドには、監視する人のための日除けが設置されています。総工費は、二千五百六万円でした。

このプールの完成により、市内の河川プールは五箇所となりました。

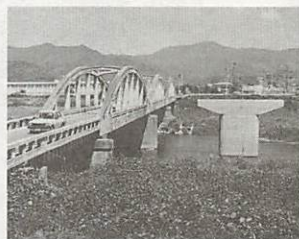

現石津橋に平行して、橋脚の建設が進んでいます

石津橋の改良

63年度完成予定

市道下湯田小路線に架かる石津橋の今年度の改良工事は、橋脚四基と橋台一基の建設を予定しています。

新石津橋の完成予定は、昭和六十三年で、完成後は、幅十メートル、長さ約百七十メートルの橋となり、市道に架かる橋では、一番長い橋となります。

また、小高野橋(仁保東園)の建設は、今年度に下部工事を終える予定です。このほか、市道や水路の改良改修では、御堀平井線四百四十メートルの改良をはじめ、間田五号線、宮島町水上線、下恋路排水路などを改良、改修します。

湯田温泉駅舎

72年ぶりに改築

八月一日、湯田温泉駅舎の落成式が行われました。新駅舎は、鉄筋コンクリート



落成を祝う地元関係者



60℃の温泉が1分間に6ℓ流れる温泉モニュメント

造り約百十平方メートルで、総工費は約二千六百万円。全体がクリーム色でまとめられ、屋根部分は寄せ棟コロニアル重ね積みによる和風こけら葺イメージが取り入れられるなど、温泉地の駅舎らしい配慮がされています。

また、新駅舎の玄関右脇には、温泉が湧き出ている様子を表現したモニュメント(写真右)も設置されました。

落成式には、広島鉄道管理局の原恒雄営業部長や山口市の本廣助役、杉山市議会議長、木村湯田温泉旅館協同組合理事長ら関係者、地元住民など約二百人が出席し、テープカットに引き続き、新駅舎を見学しました。

市職員採用試験 保母・幼稚園教諭

保母・幼稚園教諭

職種・資格・人員

○保母・幼稚園教諭 昭和三十

十七年四月二日以降に生まれた人で、保母資格及び幼稚園教諭免許(二級普通免許以上)を併せ有する人または来年三月までに取得見

申込みの人。若干人。

一次試験

十月六日(日)、市役所三階大会議室で教養・専門試験、適性検査

受験手続き

「受験申込書」に必要事項を

推せんしてください

功労者や善行者

市では、毎年、教育、社会事業、産業、芸術文化、保健衛生などの部門に多年にわたる功労のあった人や他の模範となる行為をした人を選んで表彰しています。

市民のみならず、かくれた功労者や善行者(篤行者、人命救助者、優良勤労者)などをご存知の方は、八月三十一日(土)までに市職員課(☎22-4111)または、最寄りの出張所にご連絡ください。

山口県職員採用試験

中級・初級・保健婦等

試験職種・採用予定人員

中級(栄養士二人、小・中学校栄養士八人)、初級(事務二十人、土木五人、林業二人、電気二人、交通巡視員四人、小・中学校事務十五人)、保健婦五人、助産婦三人、看護婦十五人

※採用予定人員には、若干の増減があります。

第一次試験日・場所

十月十三日(日)午前十時～山口大学教養部、教育学部

申込期限 九月十四日

○問い合わせ 受験資格や試験内容等、詳しくは、県人事委員会(滝町1-1 ☎22-3111)へ

市美展の作品募集

作品搬入 9月30日

第28回山口市美術展覧会が開催されます。ふるってご出品ください。

■会期 10月4日(金)～6日(日)午前10時～午後6時

■会場 市民会館小ホール、展示ホール

■部門別出品規格

○日本画 屏風および額仕立10号以上100号以内

○洋画(油絵、水彩、版画などを含む) 額縁付10号(版画は制限しない)以上100号以内

○彫刻 重量300kg以上、1.5m立方相当以上のものは事前に事務局と協議のこと

○工芸(陶芸、染織、漆芸その他) 平面作品は1.5m平方、立体作品は50cm立方以内(換算)

○書 屏風、裱張、額、幅、仕上り2m×0.7m以内(縦、横は自由)

○写真 モノクローム・半切以上、カラー・四ツ切以上、共に1m×0.8m以内で裱張(発泡スチロール制可)

○デザイン 平面作品はB2以上B0以内、立体作品は重量300kg以上、1.5m立方相当以上のものは事前に事務局と協議のこと

■応募作品 各部門とも2点以内で、未発表のもの。アクリル張はよいがガラス張は不可。作品は会場に展示可能なもので、出品作品には所定の出品票を裏面右上に貼る。

■出品料 無料

■作品の搬入 9月30日(月)午前9時から午後6時まで、市民会館展示ホールへ

■審査発表 入選作品は展示し、入賞者には、はがきで通知します。

■事務局・問い合わせ 市教育委員会社会教育課(亀山町2-1 ☎22-2247(直通)、22-4111～内線346、347)

※要項・出品票は各公民館にもあります。



第22回市民体育大会

みんなで応援を

山口団体を記念して発足した市民体育大会は、今年で第二十二回目を迎えます。家族、地域ぐるみの声援により、この大会を盛り上げましょう。

また、来年八月には、山口県を中心に全国高校総合体育大会が開催され、山口市は総合開会式、陸上競技、サッカー、卓球などの会場に決っており、市民あげての取り組みにより、成功させたいものです。

9月1日 総合開会式 5競技に地区対抗戦

市民体育大会は九月一日、維新百年記念公園陸上競技場を中心に、陸上、ソフトボールなど五競技が七会場で開催されます。総合開会式は、維新百年記念公園陸上競技場で行い、雨天の場合は、バレーボール、卓球のみ実施します。

○Aブロック 大内、宮野、大

競技はA・Bブロック 対抗戦で

殿、白石、湯田、吉敷、大蔵、平川
○Bブロック 仁保、小鯖、嘉川、陶、鑄銭司、名田島、秋穂二島、佐山

地区の榮譽を担う選手に、温かいご声援をお願いします。

陸上・ソフトなどの 競技種目と会場

○陸上競技(男子十四種目、女子七種目)
維新百年記念公園陸上競技場

○ソフトボール(男子・トリーナメント戦)
ナメント戦)
・維新百年記念公園第一運動広場

○バレーボール(女子・トリーナメント戦)
・県スポーツ文化センターアリーナ



市民スポーツの祭典、市民体育大会。地区の榮譽を担う選手に、力強い声援を

○卓球(男子・女子、四シングル・ダブルスによる予選リーグ、決勝トーナメント戦) 県スポーツ文化センターレクチャールーム
○サッカー(スポーツ少年団対抗によるトーナメント戦) 維新百年記念公園補助競技場、球技場、ラグビー場
サッカー競技は、地区対抗の得点には加算されません。

無料胸部レントゲン検診

次のとおり、レントゲン検診車が巡回します。ご近所の都合のよい場所で受けてください。対象者は、15歳以上の市民です。ただし、学校、職場、病院などで定期検診を受ける人と妊婦を除きます。

大内地区			宮野地区			芝崎町		
月日	時間	場所	月日	時間	場所	月日	時間	場所
8月26日 (月)	9:40~10:10	上矢田 公民館前	8月28日 (水)	9:30~10:00	宮島町 豆子郎駐車場	9月3日 (火)	9:50~10:20	芝崎町 木田タイル前
	10:20~10:50	長野 公民館前		10:10~10:40	御堀団地 集会所前		10:30~11:00	江良 寺島横あき地
	11:00~11:30	宮の馬場 佐々木治郎宅横		10:50~11:30	御堀 立野ストアー横		11:10~11:30	平野 大和陶苑駐車場
	13:20~13:50	大道 田中忠宅前		13:20~13:50	大内出張所		13:20~13:50	西桜島 公会堂前
	14:00~14:20	金成団地 後藤卓也宅前		14:00~14:30	上千坊 あじさい食堂駐車場		14:00~14:30	東桜島 江口商店前
14:30~15:00	永上 公民館前	14:40~15:10	山口ガス機器駐車場(熊谷明宅裏)	14:40~15:10	宮野出張所			
8月27日 (火)	9:00~9:30	下千坊 集会所前	8月30日 (金)	9:20~9:40	石丸 石川商店前	9月4日 (水)	9:10~9:30	11区 公民館
	9:40~10:10	姫山台団地入口(案内図横)		9:50~10:20	七角 角信治朗宅前		9:50~10:10	15区 公民館
	10:20~10:50	問田 光厳寺前		10:30~11:00	泉 藤井正作宅前		10:20~10:30	16区 原田博宅前
	11:00~11:30	小野 高橋雄一宅前		11:10~11:30	下田 中村豊店横		10:50~11:10	9区 公民館横
	13:20~13:40	菅内団地 のぶ美容室前		13:30~13:50	仁保地 仁保地バス停横		11:20~11:50	6区 重宗徳正宅前
13:50~14:20	菅内 仁平寺前	14:00~14:30	河原 新橋バス停横	13:20~13:40	7区 公民館横			
14:30~15:00	中矢田 吉野悟宅前	14:40~15:10	住吉 生駒薬局横	13:50~14:10	禅昌寺町 子供会花壇横			
15:10~15:40	茅野神田 公民館前	15:20~15:40	大山路 公会堂前	14:20~14:40	8区 農協小鯖支所前			
9月2日 (月)	9:10~9:40	熊坂 ふしの学園	9月2日 (月)	9:10~9:40	熊坂 ふしの学園	9月5日 (木)	9:20~9:40	1区 重宗哲美宅前
	9:50~10:20	公会堂前		9:50~10:20	公会堂前		9:50~10:10	3区 伊藤醬油店前
	10:30~11:00	上恋路 青木橋横		10:30~11:00	上恋路 青木橋横		10:20~10:40	4区 野中商店前
	11:10~11:40	第三住宅 住宅入口広場		11:10~11:40	第三住宅 住宅入口広場		10:50~11:10	5区 公民館
	13:20~13:50	中恋路 公会堂前		13:20~13:50	中恋路 公会堂前		11:20~11:40	2区 重宗敬三宅裏
14:00~14:30	下恋路 公会堂前	14:00~14:30	下恋路 公会堂前	13:20~13:40	小鯖出張所			
14:40~15:00	恋路市河原 県住集会所前	14:40~15:00	恋路市河原 県住集会所前	13:50~14:10	13区 公民館			
15:10~15:30	上折本 水津商店前	15:10~15:30	上折本 水津商店前	14:20~14:40	12区 公民館			

合唱団員募集

○練習曲 〈混声合唱〉モーツァルトのレクイエム、〈女声合唱〉フォーレのミサ曲

○申し込み 安光和代さん(☎083987-3033)へ ○練習は9月から行います。



健康コーナー

がん征圧月間のがん検診

- 検診科目と協力医療機関
〈乳がん〉県立中央病院 (☎0835-22-4411)、済生会山口総合病院 (☎22-2430)、阿知須共立病院 (☎0836 65-2200)
〈皮膚がん〉県立中央病院、山口赤十字病院 (☎23-0111)、阿知須共立病院
- 期間 9月1日～30日
- 検診料 いずれも、1,800円
- 申し込み 事前に受診を希望する医療機関の受付へ、直接申し出るか電話で。



募集コーナー

健康づくりに関する

標語・作文・ポスター

- 応募資格 小学生、中学生、一般
- 応募要領 〈標語〉官製はがき1枚に1点記載 〈作文〉400字詰原稿用紙4枚以内 〈ポスター〉幅51.5cm、縦36.4cmの四つ切画用紙とし、キャッチフレーズは入れない。
〈ガン予防ポスター〉幅51.5cm、縦36.4cmの四つ切画用紙とし、キャッチフレーズ「ガンの予防」を入れる。
- 応募方法 9月10日までに、山口保健所 (〒753 葵二丁目5-69 ☎22-5111) へ

趣味(人形)クラブ

- 対象者 60歳以上の入
- 日時 毎月第1・第3月曜日午前10時～正午(9月は、9日と17日)
- 場所 老人福祉会館(下笠小路254)
- 講師 豊田トヨ子先生
- 会費 月500円と材料費実費
- 申し込み 市福祉センター(下笠小路254 ☎22-7121) へ

中小企業短期技術者研修

- テーマ 制御用マイコン基礎技術
- 期間 10月2日～30日のうち8日間
- 場所 県商工指導センター
- 定員・受講料 30人・5,800円程度
- 受講資格 原則として、県内製造業の中小企業経営者または従業員で、技術の実務に3年程度経験のある人
- 申し込み 8月31日までに、所定の申込書で県商工センター機械科(〒753 朝田湯垣585-1 ☎22-6810) へ



大田さんの指導で熱心に手話の勉強(昨年)

県民大学講座

—情報化社会とくらし—

- 期間 9月28日～12月7日(全5回)
- 時間 午後1時30分～3時30分
- 場所 県生涯教育センター(大手町県教育会館3階)など市内3会場
- 定員・受講料 100人・資料代として1,500円(1講座のみは500円)
- 申し込み 9月20日までに、電話(月曜・水曜・金曜の午前11時～午後3時)または、はがきで山口女子大学桜園会事務局(〒753 桜島三丁目2-1 ☎25-7485) へ

潜在看護婦講習会

- 日時 9月2日～7日、時間は午前9時～午後4時(土曜日は正午まで)
- 場所 県看護研修会館(防府市上右田)と県立衛生看護学院(防府市古祖原)。宿泊施設もあります。
- 対象者・受講料 看護婦免許をもちながら、家庭にいる人・無料
- 申し込み 8月20日までに、はがきまたは電話で県医務課看護係(〒753 滝町1-1 ☎22-3111) へ

実務商業簿記初級講座

- 期間 9月2日～27日のうち10日間
- 時間 午後6時30分～9時
- 場所 山口商工会議所中市会館3階
- 定員・受講料 30人・3,000円
- 申し込み 8月24日までに、受講料を添えて山口商工会議所(中央四丁目5-16 ☎25-2300) へ

警察官採用試験

- 受付期間 9月4日まで
- 受験資格 〈警察官A〉昭和33年4月2日～昭和39年4月1日生まれの男子で、大学を卒業または来年3月までに卒業見込みの人。
〈警察官B〉昭和33年4月2日～昭和43年4月1日生まれの男子。
- 問い合わせ 最寄りの駐派出所または、山口警察署(☎25-5222) へ

参加してみませんか 市民手話講習会

手話は、ろうあ者が生活していく上で、たいへん大切なコミュニケーション手段です。
○日時 9月6日～11月22日(毎週金曜日) いずれも、午後6時～8時
○場所 しらさぎ会館(堂の前1-5)
○問い合わせ しらさぎ会館(☎22-3666)の北村さんまたは大田さんへ
※受講希望者は、当日会場に筆記用具を持っておこください。(受講料無料)

不燃物の収集日

出張所地区

〈9月〉2日嘉川、3日佐山、4日鉢銭司・陶、5日秋穂二島・名田島、11日大内、13日平川、17日小鯖、19日吉敷、25日仁保、26日宮野、30日大歳

刑務官採用試験

- 受付期間 8月23日～9月5日
- 受験資格 昭和31年4月2日～昭和43年4月1日生まれの人
- 問い合わせ 山口刑務所(松美町3-75 ☎22-1450) へ



催し物と お知らせ

国有財産の一般競争入札

- 入札物件 宅地303.09㎡と団障61.32㎡(中央一丁目309・旧税務署宿舍跡地)
- 入札日時 8月30日(金)午後1時
- 入札場所 山口地方合同庁舎会議室
- 現場説明 8月20日(火)午後1時
- 問い合わせ 中国財務局山口財務事務所管財第二課(☎22-2910) へ

産業事情説明会

- 日時 9月14日(土)午後1時～4時
- 会場 ホテルかめ福
- 対象者 来年3月に大学、短大、高专卒業予定者(既卒業生を含む)とその父兄
- 参加費 1,500円(資料代を含む)
- 申し込み 9月9日までに、はがきに氏名、学校・学部・学科、帰省先および下宿先を記入し、山口県経営者協会(〒753 中央五丁目2-31 ☎22-0888) へ

献血にご協力を

〈8月19日〉山口いすゞ自動車9時～11時30分
〈23日〉NHK14時～16時
〈24日〉アルビ10時～15時30分
〈27日〉商工会館9時～正午
〈29日〉山口市農協9時～11時30分

豊田商事関連

破産債権の届け出を

豊田商事(株)に関する破産債権の届出期間が、八月三十一日までとなっています。
被害を受けた人で、債権届け出をされる方は、次の窓口へ証券・印鑑など関係書類を持参の上、ご相談ください。

- 受付窓口 県弁護士会山口地区会(駅通り一丁目6-11 ☎22-0087)

長期で低利の 住宅建設資金

住宅金融公庫では、住宅を新築される人や、現在の住宅を取りこわして建て替える人のために、住宅建設資金の貸し付けを九月十日まで受け付けています。
■償還期間 木造二十五年以内
■利率 年五・五%～七・二%
■相談先 最寄りの「住宅金融公庫業務取扱店」と表示のある金融機関の窓口

くすりの相談室

ニヤサン イイクスリー
23-11093

山口保健所では、県薬剤師会の協力を得て、くすりの相談室を設置しています。
薬の正しい使い方はじめ、日焼けの手当の仕方、ダニ等衛生害虫の駆除の仕方など、日常生活に直結したことの相談も受け付けています。(時間は、平日午前九時～正午と午後一時～四時、土曜日午前九時～正午)