

市報

# やまぐち

昭和60年

11月1日

No. 919

人の動き (10月1日現在)

人口	121,199 (+ 219)
男	58,141 (+ 106)
女	63,058 (+ 113)
世帯数	42,547 (+ 91)
( )内は前月との比較	

発行 山口市役所  
 編集 企画部広報課  
 印刷 (株)丸二商行



## 伝統芸能 代神楽舞

小鯖八幡宮秋祭り

小鯖八幡宮の秋祭りが十月二十七日、宮の馬場の境内で行われ、伝統芸能の「代神楽舞」が奉納されました。

この代神楽舞は、江戸時代初期に伊勢から伝承を受けたもので、県無形民俗文化財に指定されています。

舞は、笛や太鼓、鉦の音に合わせて、鼻舞と呼ばれる赤装束の子供が獅子をからかったり励ましたりします。また、播粉木を手にしたひょうげ翁と杓子をしたおたまのユーモラスな舞は、人生和楽のひな形として見物の人たちの笑いを誘います。

地元のお年寄りから、伝承された芸能を一生懸命学び、練習を重ねた子どもたちは舞を終え、顔の汗にもよるこびりが……

# 一緒になって 地域ぐるみで 健全育成強調月間

山口市では、青少年健全育成の基本的な願いとして、「子どもは地域で育つ」地域は子ども

## 清掃美化活動を 進めよう

十一月は「全国青少年健全育成強調月間」です。これは、青少年が社会における自らの役割と責任を自覚し、広い視野と豊かな情操を培うよう、それぞれの家庭や学校、地域で幅広い育成活動が展開されることを願って設けられたものです。市では、十一月十七日に市内一斉の清掃美化活動などを計画しています。みんなできり組みましよう。



昨年11月18日に行われた市内一斉  
清掃美化活動（亀山公園で）

今年も、次により市内一斉の清掃美化活動などを計画しています。皆さんの積極的な参加をお願いします。特に、今年「国際青年年」でもありますので、高校生などより多くの参加を期待しています。  
■期日 十一月十七日 午前十時から

で結ばれる——出会い、ふれあい、ふるさとづくり」を掲げて、家庭と学校、地域が一体となった地域ぐるみでの健全育成活動に取り組んでいます。十一月の「全国青少年健全育成強調月間」に際しては、例年、第三日曜日（家庭の日）を「青少年社会参加活動の日」とし、大人と子どもたちのふれあいを深めながら、青少年の地域活動への積極的な参加をすすめています。

今年も、次により市内一斉の清掃美化活動などを計画しています。皆さんの積極的な参加をお願いします。特に、今年「国際青年年」でもありますので、高校生などより多くの参加を期待しています。  
■期日 十一月十七日 午前十時から

- ※小雨決行（雨天中止）
- 主唱 山口市、山口市教育委員会
- 活動内容 ①自治会、青少年団体などを中心とした清掃美化活動（地域の公共施設や河川、街路など）
- ②清掃活動以外の青少年と一緒に進める社会参加活動（施設訪問、郷土芸能の伝承、危険か所などの点検整備など）
- 参加団体 市自治会連合会、各地区・各町内自治会、市子ども会育成連絡協議会、各地区・各町内子ども会、市小・中学校PTA連合会、各小・中学校PTA、市連合婦人会、各地区・各町内婦人会、市青年団連合会、各青年団、各地区青少年育成協議会、市スカ

税に関する無料相談  
■日時 十一月十四日（木）午前十時～午後四時  
■場所 市役所市民ホール  
■相談員 税理士、山口税務署相談室相談員、山口県税事務所職員、市職員



完成したエフエム山口の新社屋と演奏所。周波数は79.2メガヘルツで、コールサインは「JOUU-FM」です。中継所は下関、山口鴻の峰、宇部、岩国、柳井の5か所に設置されます

四月三十日から、緑町の県体育館向い側で工事が進められていたエフエム山口（福田克己社長）の社屋と演奏所が、このほど完成し、十月十一日から新社屋で業務が行われています。

# エフエム山口の社屋完成 今月15日から サービス放送

完成した社屋・演奏所の一階には、事務室、役員室、会議室及び無停電電源設備のある電源室があり、二階には主調整室、副調整室、第一スタジオ、第二スタジオ、第三スタジオ、レコード室、CM編集室などが設けられています。（延床面積は約六百平方メートル）  
最新鋭のオーディオ機器  
各スタジオは、ワンマン・コ

成し、十月十一日から新社屋で業務が行われています。完成した社屋・演奏所の一階には、事務室、役員室、会議室及び無停電電源設備のある電源室があり、二階には主調整室、副調整室、第一スタジオ、第二スタジオ、第三スタジオ、レコード室、CM編集室などが設けられています。（延床面積は約六百平方メートル）  
最新鋭のオーディオ機器  
各スタジオは、ワンマン・コ

成し、十月十一日から新社屋で業務が行われています。完成した社屋・演奏所の一階には、事務室、役員室、会議室及び無停電電源設備のある電源室があり、二階には主調整室、副調整室、第一スタジオ、第二スタジオ、第三スタジオ、レコード室、CM編集室などが設けられています。（延床面積は約六百平方メートル）  
最新鋭のオーディオ機器  
各スタジオは、ワンマン・コ

また、演奏所機器は、FM電波のすぐれた特質を生かし、最高のサウンドを届けるため主・副調整室や各スタジオには、最新鋭のオーディオ機器が設置されています。  
サービスエリア  
県下90%と隣接県の一部中国地方で二番目の開局となるエフエム山口のサービスエリアは、山口県の約九十%と福岡・大分・愛媛県の約三十五%、広島県の七%とをカバーします。  
放送時間は、午前六時から午前二時までで、放送番組の内訳

## 「私たちのまち山口」 仁保地区の三世代交流事業

- 放映テレビ局 TYSテレビ
- 放映日時 11月12日から26日までの毎週火曜日午前11時35分から40分まで（5分間）
- 放映内容 仁保中生徒と老人クラブ員などが「緑の園」で育てた苗木の移植などを紹介します。



## 11月11日～17日 税を知る週間

国、県、市は、私たちが豊かで安定した暮らしができるように幅広い活動をしており、税金はその活動の大切な財源となっています。また、税金は、私たちの日常の生活にもいろいろな面でかかわっています。  
この機会に、みんなが税について考えてみましょう。なお、国税についてのテレホンサービスとして、山口税務署内に広島国税局税務相談室山口分室（☎22-20774）が設置されていますので、お気軽にご相談ください。

# 大人と子どもが 美しい郷土を

## 11月は「全国青少年

ウト協議会、市ガールスカウト育成協議会、山口BBS会、市青少年指導員、青少年育成県民運動地区推進員など

### 実施上のお願

十一月十七日に行う清掃美化活動は、地域での大人と子ども



6月9日、地元の住民をはじめ約400人が参加した錦川の清掃

のふれあいを通しての健全育成活動として行うものです。小・中・高校生への参加の呼びかけ、清掃活動の内容、ごみの処理などは、次の事項を参照され、活動の趣旨が十分生かされるようご配慮をお願いします。

■青少年が参加した活動  
通常の清掃活動とは、若干、趣旨を異にします。

■可燃物は可能な限り自主処理を  
例えば、花だんのあと始末と処理などに際しては、周辺の雑草もあわせて乾かし、花だんの中で燃

■利用ください  
無料行政相談所  
日時 十一月十八日午前十一時～午後三時  
場所 丸久小郡店二階  
相談内容 土地利用に関するもの、営業許可に関するものなど、行政書士さんが無料で相談に応じます。お気軽にご利用ください。

新潟、熊本、大分、札幌、小樽で、幅広く利用されています。

◆キャプテンを利用するには、どのような装置が必要か？  
ディスプレイ、アダプタ、リモコンキーパッド（またはキー

◆料金など  
全国キャプテンの利用料金は次のとおりです。  
▽契約料 八百円（加入時のみ）

## 全国キャプテンの利用

### 山口地区は61年4月から

「キャプテンシステム」は、一般家庭にあるテレビに専用アダプタを取り付け、電話で情報センターのコンピュータと結び、コンピュータの中に蓄積されている各種データを利用者の必要に応じて、「文字」や「図形」でテレビ画面上に写し出すものです。

このサービスが開始されている地区は、今年十月末現在で、東京、京阪神、名古屋、金沢、

ボード）、電話機が必要です。その他プリンター（ハードコピー）も希望による器具として用意されています。

ディスプレイには21ピンRG B端子付テレビ、一般家庭用テ

▽利用料 三分まで毎に三十円  
▽情報料 有料情報を利用する場合に必要です。▽サービスの提供 午前六時半～午前十一時

※山口地区キャプテンの利用料は、三分まで毎に十円です。

### 公民館まつりなどで

#### 「キャプテン教室」

NTTの協力を得て、次に يلي「キャプテン教室」を開きます。当日は、キャプテン端末を設置し、実際に操作をしながらキャプテンの仕組みについて、分りやすく説明がされます。

- 11月2日・3日 中央公民館
  - 11月17日 平川公民館
  - 11月24日 名田島公民館
  - 11月24日 鑄銭司公民館
  - 11月26日 宮野公民館
  - 12月14日 二島公民館
- ※この教室は、宮野を除き、公民館まつりの一コーナーとして行います。時間等は各公民館へ

## 全国高校総体に向け 手作りの広告塔を設置

### 広報用の横断幕を 国道9号に2か所設置

来年八月に開催される全国高校総体（インター・ハイ）山口大会に向け、十月十二日、国道九号バイパス湯田中学校前と小郡駅新幹線口に広告塔が設置されました。

この広告塔は、大会の主役である高校生と教職員「各分野に一人一役」のもと、下関中央工業高校と下関工業高校の生徒と教職員が一丸となって製作したものです。今後、市民会館前や中央公園にも広告塔を設置する予定です。

広報用の横断幕も、十月十二日、国道九号の上清水横断陸橋と泉都町横断陸橋の二か所に設置しました。



上清水の陸橋に懸けられた横断幕



国道九号山口バイパスに設置された高校総体の広告塔

が主会場となる高校総体山口大会の開会式は、八月一日の午前中に行われることが決まりました。

### ふれあい運動などに ご協力ください

高校総体山口市実行委員会会長、山口市長堀泰夫）では、「であい、ふれあい、美しいまち、山口」をキャッチフレーズに、高校総体に向けて次のような市民運動の推進を掲げています。

- ふれあい運動（あいさつ運動、親切運動）
  - まちをきれいにする運動
  - スポーツに親しむ運動
- 高校総体は、高校生が主役の大会で、草花装飾などは高校生が主体となって進めます。市民の皆さんも、大会を契機にふれあい運動などにご協力ください。

# 上半期の財政公表

## 一般会計予算現額

# 224億6千余万円

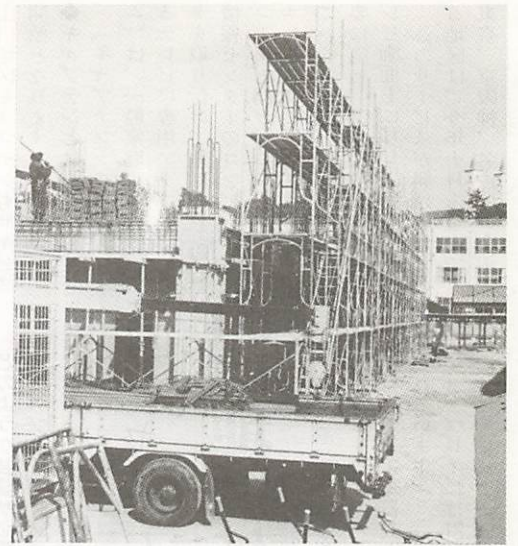

今年度からの新たな事業として、「多目的教室(多目的スペース)」を取り入れた白石小学校の校舎増改築工事(完成は来春の3月)

### 一般会計

6億3千余万円を追加

一般会計予算規模は、九月市議会定例会で補正されたものを含めて二回の補正を行い、当初予算二百八億三千万円に六億三千四百三十四万一千円を追加し、二百二十四億六千四百三十四万一千円となりました。二回の予算補正は、緊急やむを得ない事業のみにとどめています。

### 災害復旧や

### 予防事業などに補正

地方自治法に基づく財政に関する事項の公表に關する条例により、昭和六十年度上期の財政状況を公表します。

昭和六十年十一月一日  
山口市長 堀 泰夫

補正予算の主な歳出では、六月から七月にかけての豪雨による災害復旧事業、農業施設災害関連事業、農業用ため池の調査及び災害予防事業補助、中国山東省濟南市との友好都市締結調印をした国際親善推進事業などです。

## 昭和60年度一般会計歳入歳出 上期(4月~9月)実績

(単位：千円)

収入		率	予算現額	歳入	歳出	予算現額	支出	率
100	50	%					50	100
51.1		%	11,154,193	市 税	議 会 費	213,518	45.6	
14.0		%	199,027	地方譲与税	議 務 費	2,713,973	45.8	
40.6		%	37,130	地方交付金	民 生 費	4,089,328	38.2	
37.4		%	195,233	地方交付金	衛 生 費	2,519,645	29.8	
55.3		%	2,077,493	地方交付金	勞 働 費	60,537	51.7	
32.4		%	316,936	地方交付金	農 林 水 産 業 費	1,173,136	16.8	
55.9		%	278,771	地方交付金	商 工 費	704,799	39.9	
29.5		%	2,966,592	国庫支出金	土 木 費	4,076,866	15.6	
9.4		%	1,157,582	県 支 出 金	消 防 費	570,094	39.3	
70.0		%	144,934	財 産 収 入	教 育 費	2,912,766	35.7	
51.4		%	7,833	寄 附 金	災 害 復 旧 費	602,389	2.7	
-		%	453,913	繰 入 金	公 債 費	2,757,119	46.5	
-		%	2,577,900	市 債	諸 支 出 金	48,777	-	
20.0		%	896,804	そ の 他	予 備 費	21,394	-	
37.8		%	22,464,341	合 計	合 計	22,464,341	32.8	

9月末現在で  
支出済率は32.8%

九月末現在の一般会計の収入

率 は 三 十 七 ・ 八 % で、 支 出 済 率 は 三 十 二 ・ 八 % で す。  
今年度事業の主なものは、義務教育施設整備として、白石小学校、小鯖小学校、宮野中学校、

## 市立幼稚園

### 受け付けは12月3日~10日

来春、市立幼稚園に入園されるお子さんを募集します。  
入園を希望される人は、各幼稚園に備え付けの「入園願書」に必要事項を記入し、居住地区の幼稚園に提出してください。

四歳児(五歳児は、定員に満たない人員のみ募集)  
■願書受付期間  
十二月三日から十日まで  
■募集人員  
▽仁保(四〇) △小鯖(四〇) △大内(八〇) △宮野(八〇) △吉敷(八〇) △平川(二二〇) △鑄銭司(四〇) △名田島(四〇) △二島(四〇) △二島長浜分園(四、五歳児で四〇)

## 入園児を募集

### 保育園

### 受け付けは12月5日~7日

来年四月から保育園に入園を希望される、乳幼児の申請受付を次のとおり、行います。

■対象児  
昭和五十六年四月二日から五十七年四月一日までに生まれた

■案内書・申請書の配布  
十一月二十日から市福祉課および各保育園  
■申請書の受け付け  
十二月五日から七日まで市役所第一会議室(本庁舎一階、午前九時から午後四時まで)  
なお陶、嘉川、嘉川隣保館、佐山保育園は、前記の期間内に各園で申請書の配布、受け付けを行います。

■保育園とその所在地  
▽山口(旭通り一丁目) △東山(東山二丁目) △大内(高芝) △陶(丸尾) △楠木(楠木町) △三の宮(芝)

昨年入園手続きをし、入園できなかった人も新たに手続きが必要で、詳しくは、市福祉課(亀山町2-1-22)へ

(5)

### 12月1日からは 新しい被保険者証で

現在使用されている国民健康保険被保険者証と退職被保険者証は、この11月30日で有効期限が切れます。

これに伴い、新しい被保険者証（一般は浅黄色・退職は肌色）への更新を、11月15日から行います。ただし、11月以降に被保険者証の取得手続きをされた方は、その必要はありません。更新の方法は、次のとおりです。

●納付組織に加入している人世話人さんを通してお届けしますので、その時旧被保険者証をお返しください。

●納付組織に加入していない人旧市内の人は市保険年金課の窓口で、出張所管内の人は該当の出張所で、旧被保険者証と引き換えに、新しい被保険者証をお受け取りください。

（ただし、出張所管内の人で、市保険年金課の窓口で受け取りを希望される方は、事前にご連絡ください。）  
なお、被保険者証を紛失された方は印鑑をご持参の上、手続きをしてください。

新しい被保険者証は、交付の日から有効です。

### ねたきり老人の方の 寝具を乾燥します

ねたきりやひとり暮らしの老人のみなさんに、快適な生活と健康を保つため、市では寝具の乾燥事業を実施しています。

この事業は、ねたきりやひとり暮らしの老人のふとんや毛布などの寝具を、無料で丸洗い乾燥して、それぞれのご家庭に届ける制度で、低所得世帯が対象となります。

ご希望の方は、市福祉課または各出張所に申請書がありますので、本人または代理人が印鑑をご持参の上、申し込んでください。

なお、詳しいことは、市福祉課第一係（☎22-4111内線 316）へおたずねください。

市有財産現在高のうち、出資による権利の主なもの、山口県産業技術開発機構、山口県信用保証協会、山口市土地開発公社への出資、出捐金などです。また、基金の現金の主なもの、財政調整基金、開発振興基金、土地開発基金などで、基金に掲げる土地は土地開発基金です。

### 市有財産現在高

区分	現在高
土地	1,463,139㎡
建物	244,556㎡
山林	6,498ha
立木	518,381㎡
有価証券	10,290,000円
出資による権利	152,219,500円
債権	1,936,534,186円
基金	2,108,047,871円
土地	5,546㎡

### 市債現在高 (単位：千円)

区分	現在高
一般会計	17,636,249
特別会計	9,209,296
合計	26,845,545

### 特別会計

特別会計の収入支出状況、市債現在高ならびに市有財産現在高は、別表のとおりです。

特別会計のうち、下水道事業では、白石、大殿地区の供用区域の拡大をはじめ、白石一丁目、白石二丁目、米屋町、駅通りの供用開始をめざして工事を進めています。

鴻上中学校の増改築をはじめ、御堀、平井線、岡田五号線など生活道路の整備や東山通り下矢原線、糸米羽坂線、泉町平川線の街路、朝倉公園の整備、糸米や地蔵峠の林道改良、山口漁港改修、都市下水路の整備、消防施設整備などを進めています。

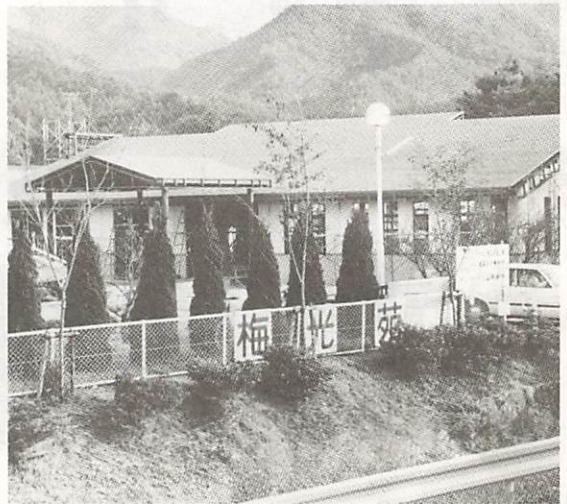

梅光苑で建設が進む市老人ディ・サービス施設（竣工は12月下旬の予定）。在宅虚弱老人の入浴・食事サービスなどを行います

### 特別会計予算の収支状況 (昭和60年9月末現在)

(単位：千円)

会計名	予算現額	収入済額	支出済額	支出済率(%)
国民健康保険	4,206,418	1,423,096	1,724,609	41.0
老人保健	5,603,547	2,261,121	2,377,407	42.4
同和対策資金貸付事業	273,531	56,181	101,265	37.0
と畜場	20,213	506	7,645	37.8
下水道事業	2,562,900	488,990	811,678	31.7
土地取得事業	121,772	121,772	121,772	100.0
駐車場事業	92,586	15,252	44,254	47.8
特別林野	46,587	22,954	15,344	32.9
合計	12,927,554	4,389,872	5,203,974	40.3



湯田温泉旅館協同組合では、スッポン料理を湯田温泉の名物料理にと、十月七日、料理講習会を開きました。

会場の富士乃家旅館には組合加盟の旅館やホテルから約三十人の調理師さんが集まり、ホテルニュータナカにある「鴨川」の谷川嘉寿彦さんからスッポンの料理方法の指導を受けながら、あざやかな包丁さばきで早速スッポン料理に挑戦しました。

受講生は、ほとんどの人が不気味そうな様子でしたが、「裏返して調理すればかまいません」という説明に、熱心に取り組んでいました。

旅館組合では、材料となるスッポンは余剰温泉を利用し

## 観光振興に一役

### スッポン料理や観光馬車

湯田温泉の名物にスッポン料理を

湯田温泉旅館協同組合では、スッポン料理を湯田温泉の名物料理にと、十月七日、料理講習会を開きました。

### 山口鹿鳴館号 温泉街を運行中



春、好評だった鹿鳴館号

秋の観光シーズンを迎え、観光馬車「山口鹿鳴館号」が湯田

温泉街を運行しています。

●運行期間 十月二十六日～十一月二十四日（土曜、日曜、祝日・全十一日間）

●運行区間 国鉄湯田温泉駅～ニュータナカ（駐車場）

●発車時刻（ニュータナカ発）午前八時五十分、九時五十分（国鉄湯田温泉駅発）午後三時十分、四時十分、五時十分

●料金 一人二百円

●便指定はありませんので、早めにお越しください。詳しくは湯田温泉旅館協同組合（☎22-2561）へ

### 危ない会社の見分け方

○日時 11月14日(木)午後1時30分～4時 ○場所 山口県商工会館 ○内容 得意先の企業内容と組織体評価など ○受講対象者・受講料 経営者の方・無料 ○申し込み 11月19日までに山口商工会議所へ

＜救急医薬品セットをプレゼント＞  
 市薬剤師会（天舛晃三会長）が十月十八日、家庭用救急箱とキャンディなどのお菓子を、吉敷愛児園に贈った。同園の宮原園長は、「子供たちのすり傷が多いので助かります」と喜んでいました。



＜夏には、ぼくらのホタルが＞  
 宮野小学校の子供たちが十月十二日、椹野川上流に、ゲンジボタルの幼虫六万五千匹を放流した。この幼虫は、同小学校の児童、先生たちがふ化、飼育したもので、放流は今年で三回目。



＜山の空気を胸いっぱいにするにいい＞  
 十月二十日、五歳から七十六歳までの市民百八十人が参加して、西・東鳳凰山の縦走ハイキングが行われた。参加者は、スキが生い茂った道を歩きながら、鳳凰山の秋を満喫した。



カメラ本



＜ラジオ体操で表彰＞  
 十三年間朝礼時にラジオ体操を行っている山口合同ガス（株）山口支店が十月一日、ラジオ体操優良団体として表彰された。



＜タツクルなんかなんのその!!＞  
 『市民スポーツデー』の十月十日、維新公園ラグビー場では、スポーツ少年団ラグビーチームとお母さんたちの対抗試合が行われた。お母さんたちのパワーあふれるプレーに、子供たちもたじたじ……



△深まる友情、姉妹都市パンブローナから作品届く  
 10月11日から20日まで、市役所待合ホールで、パンブローナ展が開催された。これは、昨年山口から子供たちの作品を送った返礼で、ホセ・マリア・ウアルテ小学校から約130点の作品が届いたもの。

地域文化功労者表彰

県内から2団体が受賞

地域の芸術、文化の振興に貢献した団体、個人に贈る、今年度の地域文化功労者表彰に、県内から「山口鷺流狂言保存会」（水野文雄会長）と「県交響楽団」（勝負晃団長）の二団体が選ばれました。この二団体は、長年の活動が認められたもので、十一月一日文部大臣から表彰されました。

山口鷺流狂言保存会

毛利藩狂言師春日家の流れをくむ鷺流狂言は、明治のころ一時隆盛しましたが、その後衰退するようになりました。この鷺流狂言を伝承しようと、昭和二十九年に山口鷺流狂言保存会が結成されました。

現在、三人の技術保持者を中心に、会員十二人は毎週土曜日の夜、市中央公民館で練習を重ねています。同保存会では、市民文化祭での上演や同じ鷺流狂言の伝



県交響楽団

県内唯一のアマチュアオー



ケストラとして、昭和三十年に県交響楽団が結成されました。団員は、会社員、学生、先生など六十人で、決まった練習会場もなく、また、演奏会も団員たちの手弁当で開催するなど、地道な演奏活動を続けています。一時、練習に団員が集まらないこともありましたが、団員の情熱で再び軌道に乗りました。昭和四十八年から「巡回音楽教室」を県内各地で開催し、生のオーケストラを聞く機会の少ない離島や郡部の小・中学校での演奏など、地域文化向上のために尽くしています。

(7)

### 山口文化バスの会 油谷町・長門市へ

- 期日 12月1日(日)小雨決行
- コース 市民会館小ホール入口(午前8時30分出発)～村田清風旧居～鯨墓～大日比夏みかん原樹～青海島～人丸神社～二尊院・揚貴妃の墓～市民会館(午後5時着)
- 会費(昼食代を含む) 大人4,500円 子供・身障者3,500円(当日払い)
- 募集人員 120人(定員になり次第締め切ります)
- 講師 郷土史家・内田 伸氏
- 申し込み 11月11日までに、山口文化バスの会事務局(市交通局内☎22-2555)へ



### 催し物と お知らせ

#### 無料法律相談

- 日時 11月11日(月)午後1時30分～
- 受け付け 午後1時～(相談希望者多数の場合は、受け付けを制限することがあります)
- 場所 市中央公民館(中央二丁目)
- 相談内容 この法律相談は、市が2か月に1回開くもので、土地売買や貸借、相続などの法律問題について、弁護士さんが相談に応じます。
- 問い合わせ 市広報課市民相談室(☎22-4111)へ

### 文化庁移動芸術祭協賛公演 中国・四国ブロック 民俗芸能大会

中国・四国各県のふるさとに伝えられた代表的な民俗芸能が山口市に集まり、みなさんの前で演じられます。9年に一度の機会です。山口市からは「陶の腰輪踊」が出演します。是非ごらんください。

- 日時 11月16日(土)午後0時30分～
- 場所 市民会館(中央二丁目5-1)
- 入場料 無料

### 毒入り飲料水にご注意!!

最近、全国各地で自動販売機にかかる農薬等毒入り飲料水による死亡事件が多発し、大きな社会問題となっています。

自動販売機を利用するときには、買う前に取り出し口に不審なものがないか確かめ、もし、あつても手を出さないようにしましょう。

また、次のことを確かめてから飲むようにしましょう。

- 一度、センが開けられていないか
- 冷えていない(熱くない)飲み物が出てきたのではないか
- 変なにおいがしないか
- 変な味がしたら吐き出すようにしましょう

### 健康マラソン大会による 11月17日の交通規制

山口県健康マラソン大会が、11月17日に開催されるため、国道9号バイパスは、次のとおり交通規制がされます。

- 日時 11月17日(日)午前11時50分～午後1時30分
- 区間 国道9号バイパス(国道9号の朝田バイパス入口⇄春日町交差点)
- 規制内容 車両の通行はできません(ただし、信号機のある交差点では横断ができます)

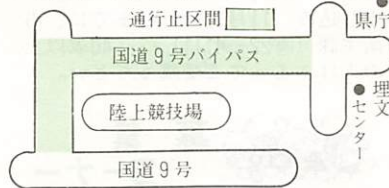

### 身につけたいですね ガスの安全確認

11月は、ガス安全使用強調月間です。ガス事故防止のため、次のことに注意しましょう。

- 点火・消火は確実に! ○ゴム管はずれに注意!
- 未使用ガス栓にはキャップ!
- 換気は十分に!
- ガス器具はこまめにお掃除を!

### 税理士無料相談

中国税理士会山口支部では、「税を知る週間」にちなみ、次のとおり無料相談を実施します。

- 日時 11月12日(火)午前10時～午後4時
- 場所 山口支部会員の39税理士事務所(山口市、小郡町、阿東町、阿知須町)
- 問い合わせ 河村正治・山口支部長(☎22-2005)へ

### 中小企業年末融資

国民金融公庫では、中小企業の皆さんへ年末資金の取り扱いを始めています。

- (普通貸付)
- 融資額 2,500万円
- 融資期間 運転・5年以内、設備・10年以内
- 貸付利率 年7.0%
- (経営改善貸付)
- 融資額 400万円
- 融資期間 運転・3年以内、設備・5年以内
- 貸付利率 年6.8%
- 問い合わせ 国民金融公庫山口支店(☎22-3660)へ

### 県精神病院協会創立 30周年記念公開講演会

- 日時 11月16日(土)午後2時30分～
- 会場 ホテルニュータナカ(2階)
- 演題 「現代を生きる」
- 講師 斎藤茂太・日本精神病院協会会長(医学博士)
- 入場料 無料

### 県婦人会館文化祭

- 日時 11月17日(日)午前9時～午後4時(入場料は無料)
- 場所 県婦人会館(湯田温泉五丁目)
- 内容 ①教養講座受講生の作品展示と即売(造花、紙人形、木彫、手描染色など) ②抹茶・煎茶の接待 ③パザー(うどんなど) ④その他家庭用品の安売りなど

無料胸部レントゲン検診			11月7日	15:30~15:50	滝 町 大神宮前	嘉 川 地 区		
次のとおり、レントゲン検診車が巡回します。都合のよい場所で受けてください。対象者は、15歳以上の市民です。ただし、学校、職場、病院などで定期検診を受ける人と妊婦は除きます。なお、レントゲン検診車は、時間になりますと次の場所へ移動しますから、早めにお出かけください。			11月7日	9:20~9:40	三の宮一丁目 仁璧神社入口	11月18日	9:40~10:10	高 根 公会堂前
				9:50~10:20	金古曾町 サビエル公園前		10:20~10:50	今 津 興進小学校
大 殿 地 区			11月8日	10:30~11:00	大殿大路 龍福寺前	(月)	11:00~11:30	東今津 益富文治宅前
				11:10~11:40	下野小路 市福祉センター		13:20~13:50	寄 江 岡藤新平宅前
月 日 時 間 場 所			11月12日	13:20~13:40	道祖町 上山口駅前	(火)	14:00~14:20	深 溝 公会堂前
				13:50~14:20	古藪一丁目 大殿中学校		14:30~14:50	今 井 松永丈助宅前
11月7日			(木)	14:30~15:00	大市町 田中鮮魚店前	11月19日	9:30~9:50	西本郷 西村泰夫宅前
				15:10~15:30	道祖町 末永天正堂		10:00~10:30	宮の原 林正清宅前
11月12日			(火)	10:00~10:30	地 良 本由良駅前	11月20日	10:40~11:10	檜古屋 桂涼子宅前
				10:40~11:10	須 川 公会堂前		11:20~11:50	赤 坂 公会堂前
11月13日			(水)	11:20~11:40	佐山西 伊藤節夫宅前	(水)	13:30~13:50	原 条 公会堂東バイパス下
				13:30~14:00	佐山東 公会堂前		14:10~14:30	中田畑 公会堂前
11月7日			(木)	14:10~14:40	小 路 原田隆元宅前	11月20日	9:30~9:50	干見折 福田耕作宅前
				10:00~10:20	新 地 長谷正博宅前		10:00~10:20	免 地 藤井好春宅前
11月7日			(木)	10:30~10:50	渚 公会堂前	11月20日	10:30~11:00	上嘉川 田辺一真宅前
				11:00~11:20	遠 波 公会堂前		11:10~11:40	原 バイパス下野村達夫宅裏
11月7日			(木)	13:20~13:50	鳩 岡 公会堂前	11月20日	13:20~13:50	嘉川出張所前
				14:00~14:30	佐山出張所		14:00~14:30	高 見 浅原一夫宅前
11月7日			(木)	14:00~14:30	佐山出張所	11月20日	14:40~15:00	相 原 漁協前

### 県立図書館11月資料展示 「平家物語」展

○期間 11月1日~29日 ○内容 今年は、1185年壇之浦で源平最後の合戦が行われてから、ちょうど800年にあたります。そこで、「長門本平家物語」をはじめ関係資料約50冊を展示します。



### 健康コーナー

#### 1歳6か月児の健康診査

- 日時 11月27日(水)受付時間は、午後1時～2時
- 場所 市役所大会議室(3階)
- 該当児 昭和59年5月生まれの幼児  
なお、嘉川・佐山・名田島・秋穂二島・陶・銚銭司地区の幼児は、1月28日(火)に陶隣保館で行います。

#### 3歳児の健康診査

- 日時・対象地区 〈11月12日〉陶・名田島・秋穂二島・銚銭司 〈13日〉大歳・湯田・平川・吉敷・白石 〈20日〉仁保・大殿・小鯖・宮野・大内(受付時間は、午後1時～2時)
- 場所・該当児 〈12日〉陶隣保館・昭和57年7月から10月までに生まれた幼児と過去の未受診者 〈13日・20日〉山口保健所・昭和57年11月生まれの幼児と過去の未受診者

#### インフルエンザ予防接種

- 10月4日から、各地区においてインフルエンザの予防接種を実施していますが、この予防接種を受けることができなかった人のために、次のとおり再度予防接種を実施します。
- 日時 12月12日(木)午後1時30分～2時30分
  - 場所 市役所第一会議室

#### 子宮がん検診

- 期日・場所 〈11月7日〉二島公民館 〈8日〉市農協名田島支所 〈13日・14日〉市児童文化センター 〈15日〉市役所衛生課横 〈20日〉吉敷公民館 〈21日〉市役所衛生課横
- 受付時間 午後1時30分～2時
- 対象者 30歳以上の女性
- 料金 600円(70歳以上の人および市民税非課税世帯の人は無料)
- 申し込み 市衛生課(☎22-4111)へ。なお、申込者多数の場合は、締め切ることがあります。

#### 母親(妊婦)学級

- 日時 11月6日～27日(毎週水曜日・全4回)午前9時30分～正午
- 場所 山口保健所(葵二丁目5-69)
- 受講料 無料(牛乳代などは実費)
- 持参品 母子健康手帳  
なお、11月9日(土)の午前9時30分から正午まで、両親学級(夫婦対象)も開かれます。詳しくは、山口保健所(☎22-5111)へ



### 健康教室

- 期日・場所・内容・講師 〈11月13日〉吉敷公民館・「老人ボケ」・内科医師 〈20日〉佐山公民館・「高血圧症の予防(食生活など)」・内科医師 〈22日〉市役所第一会議室・「耳鼻咽喉科領域におけるがん」・耳鼻科医師
- 時間 午後1時30分～3時30分
- 受講料 無料
- 申し込み 11月12日(火)までに、市衛生課(☎22-4111)へ。40歳以上の人はふるってご受講ください。



### 募集コーナー

#### アメリカンライフ

##### 沖縄・三沢

- 期間 〈沖縄〉12月25日～1月1日 〈三沢〉1月2日～1月6日
- 対象者・定員 小学校4年生～中学校3年生・〈沖縄〉50人 〈三沢〉15人
- 内容 沖縄・三沢在住のアメリカ人生徒の家庭に滞在し、交流を深める
- 参加費 38,000円～87,000円
- 申し込み 11月25日までに、(財)国際少年研修協会(〒160 東京都新宿区四谷2-11大村ビル☎03-359-8421)へ

#### 家事家計講習会

- 期日・場所 11月12日・大内公民館、15日・新町東公民館(小郡町)、19日・県教育会館
- 時間 いずれも午前10時～正午
- 会費・託児費(予約) 250円・120円
- 申し込み 浜崎和子(☎28-0668)へ

## 中小企業の方へ 年末資金を融資します

- 対象 市内に事業所があり、引き続き一年以上同一の事業を営んで、市税を完納し、中小企業法に定められている中小企業の経営者
- 条件 ●資金使途 運転資金 ●融資限度 一企業五百万円以内 ●返済方法 五か月以内の一括返済 ●貸付方法 手形貸付か手形割引 ●融資利率 年六・〇五%以内
- 保証人および担保 取  
●取扱い期間 十一月一日～十二月二十八日
- 融資総額 十二億円
- 取扱い期間 十一月一日～十二月二十八日
- 申し込み 取扱金融機関所定の申請書に納税証明書添付して、取扱金融機関へ
- 取扱金融機関 山口銀行、山口信用金庫、吉南信用金庫、山口相互銀行、西日本銀行、広島相互銀行

### 今年国際森林年

#### あなたも緑のオーナーに

- 参加者と国有林との間で、育成途上の人工林を成林して伐採するまで共同で育て、立木を販売した収益を分取(半半)する「分収育林」を、次により公募します。
- 場所 佐波郡徳地町大字三谷滑山国有林37林班い小班内
  - 面積・募集口数 3ha・11口
  - 価格 一口当り50万円
  - 公募期間 12月10日まで
  - 現地説明会 11月17日午前11時～
  - 問い合わせ 山口営林署庶務課(野田35-1 ☎22-0386)へ

#### 障害者希望芸術文化展

- 開催期間 11月23日～12月1日
- 会場 県社会福祉会館4階講堂
- 募集作品 洋画、日本画、俳画、写真、書道、手工芸(陶器など)
- 応募資格 県内在住で障害者手帳を所持している心身障害者
- 申し込み 11月5日までに、居住地の身体障害者団体事務局へ
- 問い合わせ 県身体障害者団体連合会(☎24-2777)へ

#### 青年海外協力隊

- 資格 満20歳から35歳までの日本の青年男女
- 派遣先・期間 アジヤやアフリカなどの開発途上にある国・2年間
- 願書締め切り 11月30日(消印有効)
- 応募先・問い合わせ 所定の願書で、青年海外協力隊事務局(〒150 東京都渋谷区神宮前4-11-7 ☎03-400-7261)へ

	外科系		内科系		外科系		内科系				
	病院名	電話	病院名	電話	病院名	電話	病院名	電話	病院名	電話	
11月の休日当番医	3	林 外科	山口☎0139	縄田 医院	山口☎0149	相川 医院	四辻2177	河端 内科	小郡☎3820	新井 医院	阿知須2048
	4	柴田 病院	山口☎2800	牧野 医院	山口☎0885	村田 外科	小郡☎7100	池田 医院	小郡☎1002	三河内 医院	秋穂2711
	10	小田 整形外科	山口☎8972	美澄 内科	山口☎2285	小川 整形外科	小郡☎2887	柳澤 医院	小郡☎33121	共立 病院	阿知須2200
	17	奥山 整形外科	山口☎0022	本永 内科	山口☎7001	同仁 病院	阿知須2130	岩崎クリニック	小郡☎0637	徳田 医院	嘉川2512
	23	吉永 外科	山口☎3263	山県 医院	山口☎0206	小林 外科	小郡☎31515	岡 医院	小郡☎2388	賀屋 医院	二島2033
24	鴻城 病院	山口☎0166	田中 医院	山口☎0053	三隅 外科	小郡☎1003	池田 医院	小郡☎1002	藤井 医院	二島2002	

■休日当番医診療時間 8時30分～17時30分 ■土曜・日曜・祝日の夜間は、休日夜間急病診療所(熊野町 県薬剤師会館内 ☎252266)へ19時～23時 ■日曜・祝日の歯科は県口腔センター(吉敷下東 県歯科医師会館内 ☎231820)へ9時～15時

吉南医師会 土曜夜間在宅当番医 診療時間午後7時～10時	11月2日	11月9日	11月16日	11月30日
内科系	新井 医院	阿知須2048	田村 内科	嘉川4749
外科系	共立 病院	阿知須2200	嘉村 外科	小郡☎2513
			田中 内科	小郡☎2325
			小林 外科	小郡☎31515
			共立 病院	阿知須2200
			同仁 病院	阿知須2130