

市報

やまぐち

昭和61年

10月1日

No. 941

人の動き (9月1日現在)

人口	122,140	(+ 111)
男	58,503	(+ 24)
女	63,637	(+ 87)
世帯数	43,112	(+ 13)
()内は前月との比較		

発行 山口市役所
 編集 企画部広報課
 印刷 ㈱丸二商行



ふれあい深め 三世代交流 グランドゴルフ大会

九月二十一日、平川の榎野川運動公園で、三世代交流グランドゴルフ大会が開かれました。この大会には、小学生やお父さん、お母さん、お年寄りら約四十人が参加、六チームに分かれ、団体戦を楽しみました。グランドゴルフは、ゴルフのミニチュア版で、準備が簡単、狭い土地でもできる手軽なスポーツ。日頃なれない子供たちもお年寄りらに励まされ、懸命にプレーをしました。

最近、核家族が進み、ふだんお年寄りとのふれあいの機会が少ない子供たちも、この日ばかりは一緒にプレーをし、ふれあいを深めました。

こういう大会を機に、家庭内でも親子のふれあいを深め、今問題となっている非行やいじめをなくすよう努めたいものです。

テレトピア構想、前進 山口地区キャプテン 10月19日からサービス開始



画面を制作するニューメディアセンターの職員

キャプテン(文字図形情報ネットワーク)

家庭や職場のテレビやパソコンを電話回線でセンターと結び、センターのコンピューターに蓄積されている様々な情報を文字や図形でテレビ画面等に映し出すシステムで、ニューメディアの先駆けと言われているシステムです。

山口地区テレトピア構想の具体化の第一歩として、十月十九日から山口地区キャプテンサービスが開始されます。

提供が予定されている情報項目には、家庭や職場で役立つ情報、地域に密着した情報、ホットな情報を基本に、地域ニュースをはじめ、スポーツ、文化、くらしの豆百科、観光、レジャー、催し物など各種の情報が含まれています。

高度情報社会に対応した 新しい都市づくり

山口市は、二十一世紀を展望する高度情報社会に対応した新しい都市づくりを進めるため、郵政省による未来型コミュニケーションモデル都市(テレトピア)構想の指定申請を行い、昨年三月五日、全国二十地域と

もに第一次指定を受けました。

以後、山口市・防府市・小郡町の二市一町は、「山口地区テレトピア推進室」を設置し、実行計画の策定に着手し、並行して端末機(キャプテンアダプター)の普及、IP(情報提供者)の募集活動を行ってきました。

また、同構想推進の核となる組織として、今年四月一日、山口ニューメディアセンター株式会社(YNC)を山口市などが出資する第三セクター方式で設立しました。

現在、同社では、常駐社員十八名が十月十九日からのキャプテンシステムのサービス開始に向け、最後の作業を行っています。

今年四月からサービス開始となった全国キャプテンの利用料は、三分三十円でしたが、十月十九日からサービス開始となる山口地区キャプテンの利用料(通信料)は、三分十円です。

3分10円で得られます ホットな情報が

今年四月からサービス開始となった全国キャプテンの利用料は、三分三十円でしたが、十月十九日からサービス開始となる山口地区キャプテンの利用料(通信料)は、三分十円です。

山口地区キャプテンの情報 地域ニュースや生活情報など27項目

山口地区キャプテンの情報概要は、次のとおりで、九月末現在予定されている情報項目は、二十七項目です。

サービス開始までには、数種の情報提供項目の追加を予定しています。

山口地区キャプテンで提供を予定している情報項目については、家庭や職場で役立つ情報、地域に密着した情報、ホットなタイムリーな情報を基本としています。

キャプテンシステムは、従来の各種メディアと異なり、双方向性機能を持ったメディアです。

具体的には、旅館の宿泊予約やスポーツ施設の予約、オーダーエントリー(端末機での家庭からの商品注文)、電子メール(個人と個人による情報のやりとり)、地域掲示板(伝言板)として不特定多数の人々が利用等があります。

キャプテンを利用するには、キャプテンアダプター(端末機)が必要です。

アダプターの価格は、一台七千九百円で、取り付けの工費が約一万円です。

アダプターの設置については、山口ニューメディアセンター(YNC)で、あつ旋しています

市内商店街に 公衆端末を設置

山口地区キャプテンサービスの開始時には、市内の商店街に公衆端末(街頭端末)が数台設置され、市民の皆様にご利用していただく計画となっています。

場所は、「ちまきや」と「エムラ」の二か所の予定です。

山口地区テレトピアの推進は、山口市・防府市・小郡町の二市一町を核としています。ニューメディアに対する重複投資を避けながら、最終的には県下全域をネットワーク化します。

就学時健康診断の日程

小学校名	日		時	受付時間
	月	日		
仁保	11	7	13:00	~13:30
宮野	11	28	12:50	~13:20
大野	10	23	12:20	~13:00
白殿	11	7	12:20	~12:40
湯田	10	28	12:30	~13:00
良城	11	18	12:00	~12:30
大歳	11	26	12:00	~12:30
平川	11	20	12:30	~12:50
小鯖	10	31	12:10	~12:50
大内	11	21	12:00	~12:45
鑄銭司	11	18	12:20	~12:40
陶	11	12	12:30	~13:00
名田島	11	26	12:30	~13:00
二島	11	21	12:00	~12:20
嘉川	11	11	13:00	~13:20
興進	10	30	12:30	~13:00
佐山	11	11	12:30	~12:50



就学時の健康診断

該当者には、通知書(就学時健康診断実施通知書)を送付しますが、健康診断実施日の一週間前までに届かない場合は、市教育委員会学校教育課(☎22-4111)へお問い合わせください。

小学校入学児童の健康診断 通知書が届かない人は ご連絡ください

来年度四月、小学校に入学する児童の就学時健康診断を次のとおり行います。

該当する児童は、昭和五十五年四月二日から五十六年四月一日までに生まれた児童、就学義務猶予の認可を受け現在入学していない児童、日本国籍をもたない児童、入学児に該当し、保護者から申し出のあった児童です。

(3)

◆電子メール

キャプテン加入者(個人間・企業間)での伝言のやりとり
◆コミュニケーション広場
不特定多数の人を対象としたメッセージの伝達。「地域掲示板」「はあらいスクールキャプテン」「ニューメディア結婚式」「らぐがき帳」「同窓会、サークル案内」などのメニューを用意しています。

◆行政だより

県・市町村からのお知らせ(行事案内、人口動態など)
◆商工会議所だより
各商工会議所からのお知らせ(各種検定試験、各種共済制度の案内など)

◆スポーツ・文化施設

県・市町村の公共施設・行事案内と県内の民間スポーツ施設案内(維新公園や県立体育館等の空き施設状況をあわせて提供)

◆児童青少年相談窓口

国・県・市町村の青少年相談窓口(非行、いじめ等)機関の案内
◆塾道場
小学生の算数や英単語の問題を出題し、キャプテン端末を使って回答する。

◆農業情報

青果物市況や病害虫の発生等農業専門情報の提供

◆ビジネス

公共工事発注情報や中小企業融資制度などの案内
◆すまいと不動産情報
部屋作り(インテリア)や家庭菜園作りのアドバイザー等

◆株式・経済情報

株式市況や経済専門レポートを毎日提供
◆医療と衛生
休日当番医や検診、ごみ収集日等の情報提供

◆くらしの豆百科

商品、金融、料理など、くらしの情報

◆ショップピング・飲食店ガイド

(予約・注文サービス)のできる機能を追加する予定)

◆ブライダル情報

結婚式場等の情報
◆観光・レジャー
県内各地域の観光

◆地やモデルコース、宿泊施設、レジャー施設等の案内

◆特産品
各地域の特産品の紹介
◆交通案内
主要国道・県道の交通規制や鉄道・バスの時刻案内

◆新作とベストセラー

映画、本、レコード、ビデオ、ファミコンの新作やベストセラーの紹介

◆催し物

美術館等の催し物やコンサート、煙火打上げなどの案内

◆釣り

釣り情報(防府競輪)

◆ゲーム・紙芝居

ラッキー・クイズ
しばらくは、「お祝いクイズ」。その後は会員クイズ(正解者に抽選で景品を進呈)センターからのお知らせ

◆利用案内、ニューメディア

会員募集等の案内

◆(内容) 原田彦一氏の後任に木梨亮一氏を任命するもの。

◎昭和六十年山口市自動車運送事業会計決算の認定
◎昭和六十年山口市水道事業会計決算の認定
(内容) 前二議案とも、市議会の認定に付すものです。

市議会の日程

▽九月二十九日 議案説明
十月六日・七日 一般質問、質疑
▽七日 議案第六号討論、採決
▽八日 教育民生委員会、建設委員会
▽七日 総務委員会、経済委員会
▽十四日 委員長報告、討論、採決

株エヌエフ回路設計ブロック
来年5月 宮野で操業開始

エレクトロニクス業界の中堅企業「株式会社エヌエフ回路設計ブロック」(本社 横浜市、北野進社長、資本金一億四千五百万円、昭和三十四年四月創立)の山口市への進出が決まり、九月九日、市役所で進出協定の調印式が行われました。
調印式には、堀市長や北野社長ら関係者十人が出席し、深井浄・県商工労働部長の立ち合いの下で協定書を交わしました。

地元企業と共同出資会社「山口エヌエフ電子」を設立
(株)エヌエフ回路設計ブロックは、年間生産高四十五億円の産業用電子機器メーカーです。進出にあたっては、秋穂

- (1)進出予定地 山口市大字宮野上大山路(県林業試験場跡地で現在は山口市の所有地)
- (2)用地面積 約九千平方メートル
- (3)投資額 八億円(当初五億円)
- (4)従業員数 六十人(当初二十四人)
- (5)生産品目 ハイブリッドIC(混成集積回路)……不必要な電気や電波を除去し、機器の精度や性能を向上させる電子部品で、計測機や音響機器、コンピュータなどに使われます。
- (6)生産高 年間十五億円(当初年間五億円)
- (7)着工予定 今年十月
- (8)操業予定 来年五月
- (9)資本金 八千万円

山口市への工場進出は、五十七年三月の近江電線以来、四年半ぶり、同社の進出は県都山口市の都市づくりには、はつみをつけるものです。
なお、エヌエフは Negative Feedback(負帰還)という同社の技術の略です。



進出協定の調印式。左端が堀市長、右端が北野社長

「つくり強調月間」 いそしもう 体育施設を開放

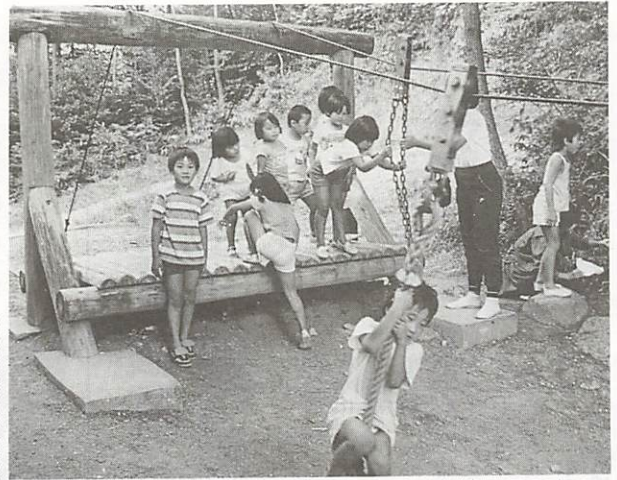

体力に自信がありますか

小鯖・正田山のフィールドアスレチックには、レインジャーロープや遊泳ネットなど18のポイントが設けられていて、ふもとの公民館に備え付けの体力カードで自分の体力年齢も判定できます。

稲穂も黄金色に色づきはじめ、今はもう秋。食欲の秋、読書の秋、そしてスポーツの秋と心身ともに活力のよみがえる季節です。

十月は、「体力つくり強調月間」。そこで、気分一新、家事や仕事の合間に体を動かしてみたいかがでしょうか。

市民スポーツデー、市民体育大会、西・東鳳山縦走ハイキングなど、体力つくりの催しも盛りだくさんです。

さわやかな秋空のもと体力つくりに積極的に参加して、快い汗を流し若さを保ちましょう。

市民スポーツデー

十月十日は「体育の日」。この日、スポーツに親しみ有意義に過ごしてもらうため、市内の体育施設を無料開放します。秋空のもと、友達同志や家族ぐるみでさわやかな汗を流されたいかがでしょうか。

今年度は市民体育大会と同じ十月十日に開催するため、維新公園の体育施設は開放の対象となりません。

市民スポーツデー（体育の日）無料開放施設

開放施設名	利用内容	開放時間
県体育館	初心者バドミントン教室(自由参加) バスケットボール教室(自由参加)	午前9時～午後4時
県設球場	軟式野球(未登録チームに限る) 申し込みは10月7日まで	〃
市民球場	軟式野球(未登録チームに限る) 申し込みは10月7日まで	〃
市民運動広場(大内)	球技場 ソフトボール(未登録チームに限る) 申し込みは10月7日まで	〃
	庭球場 自由利用(当日の申し込み順、 使用時間は原則として1時間)	〃
南部運動広場(嘉川)	球技場 自由利用	〃
	庭球場 自由利用(当日の申し込み順)	〃
亀山公園・庭球場	自由利用(当日の申し込み順、 使用時間は原則として1時間)	午前9時～午後6時
柔剣道場(古熊)	柔道、剣道など(自由利用) 申し込みは10月7日まで	午前9時～午後4時
野外活動広場(小鯖)	フィールド・アスレチック (自由利用)	〃

※維新公園庭球場では、午前9時から午後4時まで、軟式庭球連盟により、「軟式テニスの初心者指導」が開催されます。(自由参加、無料)

市民体育大会

市民スポーツの祭典「第二十三回市民体育大会」を、十月十日(祝)維新公園陸上競技場などで開催します。

選手に、地域ぐるみで温かい声援をお願いします。

十月十日(祝)、開会式は維新公園陸上競技場で午前八時四十分

中原中也没後50年祭記念行事

記念講演、絶叫コンサートなど

中也特別展

中原中也の遺品、遺稿、写真などを展示。

〆とき 十月一日～十一月三十日
〆ところ 市歴史民俗資料館

記念講演会

生前中也と親交のあった作家・大岡昇平先生による記念講演。

〆とき 十月十一日(土)午後一時三十分～二時三十分
〆ところ 市民会館大ホール
〆演題 「中也詩の生と歌」

中也絶叫コンサート

短歌絶叫コンサート活動を続けている法昌寺(東京)の住職・福島泰樹氏による中也の詩の弾き語り。

〆とき 十月十一日(土)午後二時四十分～四時三十分
〆ところ 市民会館大ホール
〆曲目 秋日狂乱、サーカス、一つのメルヘン、別離、曇天など

入場券

以上三行事共通入場券
千円(高校生以下五百円)
なお、中也特別展のみ入場



碑前祭

〆とき 十月十二日(日)午前十一時～十一時四十分
〆ところ 高田公園

中也をしのぶ会

〆とき 十月十二日(日)正午～午後一時三十分
〆ところ ホテルニュータナカ(申込者のみ)

市民文化祭

〆とき 十月十八日(土)・十九日(日)
〆ところ 市民会館全館

〆創作集「中也の抒情」
「生ひ立ちの歌」「汚れちまつた悲しみに」など、中也の詩八編を様々なジャンルの文化団体が共演。

〆創作「冬の長門峡」
日舞と長唄の共演
(十九日午後)

10月は「体力 スポーツに 「体育の日」に

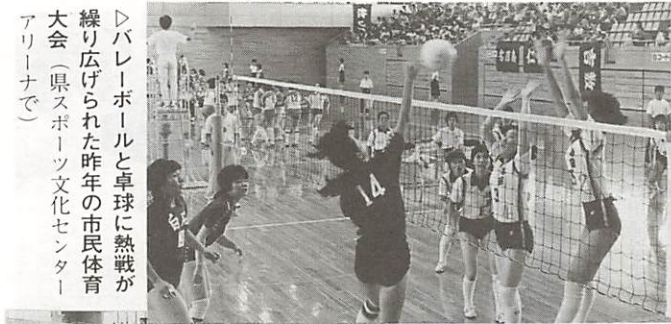

▽バレーボールと卓球に熱戦が繰り広げられた昨年の市民体育大会（県スポーツ文化センターアリーナで）



△市内16地区の体力自慢が勢揃い

十五分、競技は午前十時、
●競技種目・会場
○陸上競技（男子十四種目、女子七種目） 維新公園陸上競技場
○ソフトボール（男子・トーナメント戦） 維新公園第一運動広場
○バレーボール（女子・トーナメント戦） 県スポーツ文化センターアリーナ

○卓球（男女・四シングル・ダブルスによる予選リーグ、決勝トーナメント戦） 県スポーツ文化センターレクチャールーム
○サッカー（男女スポーツ少年団・トーナメント戦） 維新公園補助競技場、球技場、ラグビー場、鴻南中学校

※雨天の場合は、県スポーツ文化センターでバレーボールと卓球を行い、他の競技は中止します。
●参加区分
A ブロック八地区、B ブロック八地区に分れての地区対抗戦。ただし、サッカーは地区対抗には含まれません。

西・東鳳翔山 縦走ハイキング

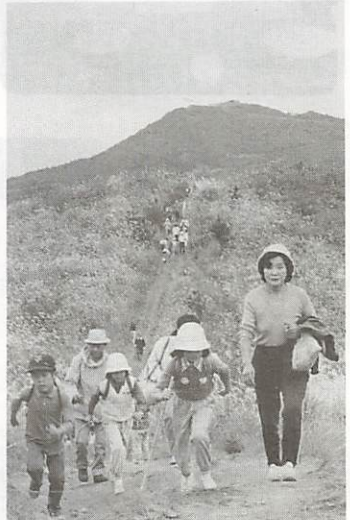

市教育委員会では、恒例の「体力つくり西・東鳳翔山縦走ハイキング」の参加者を募集しています。
山のおいしい空気を胸いっぱいについで、ススキの生い茂った尾根を歩いてみませんか。

○日時 十月十九日（日）午前八時三十分～市役所前庭へ集合
〔雨天の場合は中止〕
○参加対象者・定員 小学生以上の市民・百八十人（定員になり次第締め切ります）
○参加料 無料（ただし、保険料として五十円）

コース 市役所前庭（バス）→西鳳翔山登山口→油峠→西鳳翔山山頂（昼食、十時三十分～十二時三十分）→地藏峠→東鳳翔山山頂（現地解散、十四時三十分～十五時）→東鳳翔山登山口（天花畑） 全行程約十八キロ
※天花畑からは、山陽急行バスの定期便があります。
○携行品 弁当、水筒など
○申し込み 市教育委員会体育課（☎22・4111）へ

親子体操教室の受講生を募集

○期間 十月、昭和六十二年二月（全十回）
○時間 午後二時三十分～四時
○場所 県体育館
○対象者 三歳から六歳までの幼児（小学生を除く）とその親、原則として親一人に子供一人。
○内容 親子体操、器械体操、ボール運動など
○受講料 一組千七百円（保険料を含む）
○募集人員 三、四歳（水曜日）コース五十組、五、六歳（金曜日）コース五十組

申し込みは、市教育委員会体育課（☎22・4111）へ
○申し込み 十月十七日（金）午後三時、市中央公民館視聴覚室（中央五丁目2-1）で受け付けます。
なお、当日は受講料千七百円を持参してください。
○問い合わせ 市教育委員会体育課（☎22・4111）へ



短 文 芸 コ ー ナ ー

中原中也没後50年祭記念 第8回市民俳句大会

（山口市長賞） 河村 明恵
夏蝶の行けども長き獄の堀
（山口市議会議長賞） 細田 夏樹
鉄切る掌鉄より錆びて梅雨深し
（山口市教育長賞） 栗田美津子
露地の風連れて風鈴光り去れり
（山口文化協会賞） 石津 柘光
梅雨夕焼男が炊ぐダム飯場
標高は千という茶屋心太
（山口市俳句協会賞） 重宗沙千女
紙魚走る薄き俳誌に名を残し
白上 弥寿
一徹も足より萎えて花茗荷
米田 俊則
青墨の香の高き夜のほととぎす
山県 照江
（山口市民俳句大会賞） 岡崎 君代
水にまだ夕映えのあり花菖蒲
晩学に近道はなく明易し
河村 如香
この窓が病母の視界よ沙羅の花
又野 敏子
女子寮の雨の七夕祭かな

伊川 哲玄
泰山木開かむ刻をためてをり
樋口 鹿山
棚田植う女一人にある夕日
藤井 九重
生活は中流意識ビール乾す
河本 明子
羅の身を責めらる、子の非行
大島 彦一
兄追うて草笛蛙を走りゆく
吉岡 稲子
梅雨の宿持薬を探ず旅靴
北村 五月
水郷の水より明けて行々子
金子 昭恵

第29回宗祇忌記念句会

（山口市俳句協会賞） 藤井 緑水
新涼の猷灯手圍いして点す
（宗祇忌賞） 藤原 転石
詩ごころに歳月はなし宗祇の忌
奉納の絵馬新涼の風に鳴り
宮崎千満子
（山口市俳句大会賞） 徳本 俣子
農婦吾も一と日俳人宗祇の忌
客待ちの馬車新涼の風の中
柴崎 久香
新涼が鎌を持つ気にさせて今朝
抱いて来し花挿し添へて宗祇の忌
重岡 青江
神殿に踏む新涼の石畳
橋馬 里水
新涼に少し癒えしと便り来る
原田まさ子
新涼や風にも香りあることを
河村 如香



△紺綬褒章を伝達

9月13日、市役所で萬代ハナさん、中村啓造さんへの紺綬褒章の伝達式が行われた。萬代さんは、書跡・手鑑1帖を、中村さんは、狂言絵巻など絵画11点、書2点、工芸品10点を市に寄贈されたもの。



＜100歳おめでとう＞
市内で今年百歳を迎えるお年寄り、柳井ステさんと中川キヌさんと兼行サツさんの三人。堀市長は九月八日、柳井さん方を訪れ、祝品と祝状を手渡した。



▷秋の味覚「アユ」をプレゼント

九月二十日、榎野川漁業協同組合から養護老人ホーム福寿園に、「おいしいアユを食べて長生きしてください」とアユ百六十尾が寄贈された。お年寄りたちは、早速塩焼きにして秋の味覚を楽しんだ。



＜絵を寄贈＞
九月十三日、家具ランド・ヤマイチから洋画一点が市に寄贈された。この絵は、洋画家五十畑勝吉氏が鴻ノ峰から市街を描いた「山口風景」と題する作品。



△宗祇をしのび墨入れ

宗祇忌記念句会が9月13日、約70人が参加して行われた。句会に先だち参加者は、室町時代の連歌師宗祇をしのび、八坂神社境内にある「池は海こずゑは夏の深山かな」という句碑に墨入れをした。

▷交通事故の防止をPR
「秋の交通安全健民運動」期間中の九月二十二日、米屋町交差点で交通安全街頭宣伝が行われた。堀市長やミス七夕など約二十人が、十王町老人クラブや養護老人ホーム秋楽園から寄贈を受けたマスコットなどを配り、交通安全を呼びかけた。



テレビ番組

「私たちのまち山口」
三世代交流と施設紹介

- 放映テレビ局 TYSテレビ
- 放映日時 10月7日から21日までの毎週火曜日午前11時40分から45分まで（5分間）
- 放映内容 平川地区三世代交流グランドゴルフ大会の様子と山口ふれあい館を紹介します。



山口ふれあい館

県自治会連合会総会
新会長に杉山茂一氏

昭和六十一年度県自治会連合会の総会が、九月十日県庁本館棟で開かれ、役員の変更や事業計画などについて話し合いました。
役員の変更で、新連合会会長に山口市自治会連合会会長の杉山茂一氏が選任されました。また、総会では自治組織功労者表彰も行われ、元県連合会会長で、長年にわたり大庭地区町内連合会長も勤めている津守忠夫氏（八十歳）ら九人が表彰を受けました。

昭和61年度 秋季農作業標準賃金

山口市農業委員会

機種等	単 位	金額(円)	備 考	
稲	バインダー	10a当り	10,000	ヒモ代を含む
	ハーベスター	〃	11,600	
刈 等	コンバイン	〃	21,000	のは 面場 積 一枚
				5a未満1枚につき2,500円 5~10a未満1枚につき1,300円 上記の金額を、それぞれ加算する
乾	基本料金	1袋当り	485	1袋30kg入り紙袋 水分17%以内で乾燥、調整、摺摺袋詰めまで
	割増料金	〃	95	水分17%以上1%増すごとに
糶 摺	60袋未満	〃	335	1袋30kg入り紙袋
	60袋以上	〃	300	上記に同じ
耕	起	10a当り	8,500	耕起のみ
	〃	〃	11,200	耕起から畦立てまで
賃 金	男	日 当	6,700	農繁期における米麦作業賃金に限る
	女	〃	5,700	実働 8時間

- 上記の金額は標準賃金であり、各地区における土地条件・労働条件などの事情により適宜補正してください。
- 上記の金額には、食糧費等の経費は一切含まれていません。

(7)

第7回附養祭

- 日時 10月19日(日)午前9時～午後2時30分
- 場所 山大教育学部附属養護学校
- 内容 作品の展示、ゲーム、各種バザー・即売など
- 主催 山大教育学部附属養護学校

NHK青年の主張 全国コンクール山口県大会

- 日時 11月16日(日)午後1時～
- 場所 NHK山口放送局
- 参加資格 県内に居住し、昭和36年1月16日から昭和46年4月1日までに生まれた人で、性別、職業、学歴、国籍は問わない。
- テーマ ①青春独立宣言②キャンパスにかけた夢③僕は地球人
- 応募方法 希望者は、1題を選んで5分以内で発表できるように意見をまとめた原稿(400字詰原稿用紙4枚程度)を10月17日(当日消印有効)までにNHK山口放送局「青年の主張」係(〒753 中央五丁目14-22 ☎22-2850)へ

行政書士無料相談

- 10月15日は、「行政書士無料相談デー」です。県下一斉に、行政書士が皆さんの相談に応じます。
- 相談先 最寄りの行政書士事務所へ
 - 相談内容 各種契約書、事実証明、建設業許可申請、営業許可申請、公社法人設立等書類の作成、農地法申請や開発許可、自動車登録、車庫証明、相談業務など

戦傷病者等の妻に対する 特別給付金法の改正

戦傷病者等の妻に対する特別給付金支給法が改定されました。ほとんどの妻に(戦傷病者が平病死されても、また、現在、国債償還中であっても)特別給付金が支給されます。

お手持ちの国債・傷病恩給等証書をご持参のうえ、山口市傷痍軍人会(堂の前町2-49 ☎22-3577)か市福祉課(☎22-4111)へご相談ください。

10月12日～18日 行政相談週間

行政に対する要望や意見・苦情をお持ちの人は、山口行政監察事務所(中河原町6-16 ☎22-1103)または、行政相談委員の鈴木スミ子さん(中央三丁目6-30 ☎24-7878)、杉山義正さん(吉敷2849 ☎22-3635)に、お気軽にご相談ください。(電話でも相談できます)行政相談委員さんの定例相談日もご利用ください。

- 鈴木スミ子 市福祉センターで、毎月第四水曜日の午後1時～3時
- 杉山義正 寿泉荘で、毎月第三水曜日の午前10時～午後4時

10月は迷惑犬一掃月間

最近、犬に咬まれる事故が多く発生しています。市内でも、4月当初からすでに11件発生しており、なかには18針も縫う大けがをされた人もあります。犬による危害・被害のほとんどは、不適当な犬の飼い方に原因があります。次のことを守って、人に迷惑をかけるようにしましよ。

- 犬は、必ずつないで飼いましょう。
- 犬の運動は、特に気をつけて、子供まかせにしないでしましよ。
- ふんの後始末はきちんとしましよ。
- 犬の鳴き声に注意しましよ。
- 人の多く集まる場所に連れて行かないようにしましよ。
- 捨て犬をしないようにしましよ。



募 集 コーナ-

板金機械加工作業の講習

- 日時 10月11日・12日、18日・19日 午前9時～午後4時
- 場所 山口技能開発センター
- 内容 板金機械加工作業講習
- 定員・受講料 10人・2,000円
- 申し込み 山口技能開発センター開発援助課(〒753 大字矢原字花ノ木1284-1 ☎22-1948)へ

ワープロの講習

- 日時 10月18日(土)・19日(日) 午前9時～午後4時
- 場所 山口技能開発センター
- 内容 ワープロ講習
- 定員 10人(学生は除く)
- 受講料 1,000円
- 申し込み 10月6日以降に、山口技能開発センター開発援助課(〒753 大字矢原字花ノ木1284-1 ☎22-1948)へ

市営住宅入居者

既存の市営住宅にあき家が生じた場合の入居希望を受け付けます。

- 申込期間 10月6日～13日(祝日は除く)
- 申し込み 市建築課(☎22-4111) 所定の申込書で同課へ

※申込書は10月1日から、市役所受付または、建築課でお渡しします。

親子のつどい

秋吉台の秋をたずねて

- 日時 10月18日～19日、雨天実施
- 場所 県秋吉台青少年宿泊訓練所
- 対象者 県下の小学生とその親
- 募集人員 50人
- 参加費 1人1,500円(食費その他)
- 携行品 野外で活動できる服装、軍手、雨具、洗面具、着がえなど
- 申込方法 はがきに氏名、性別、年齢、続柄、住所、電話番号を記入のうえ、10月6日までに申し込むこと(定員になり次第締め切ります)
- 申し込み 山口県秋吉台青少年宿泊訓練所(〒754-05 秋芳町秋吉台山 ☎08376-2-0106)へ

老人福祉館の木彫クラブ生

- 日時 毎月第2・第4水曜日午前9時～正午
- 場所 市福祉センター内老人福祉館
- 対象者 60歳以上の人(初心者歓迎)
- 会費 月500円と材料費実費
- 申し込み 市福祉センター(下堅小路254 ☎22-7121)へ

胃がん検診(個別)	医療機関名		電話番号	
	医療機関名	電話番号	医療機関名	電話番号
<p>胃がん検診が医療機関でも受けられます。受診できる所は右表のとおりです。</p> <p>○日時 10月1日～31日(月・土曜日を除く)診療時間内</p> <p>前もって医療機関に予約し、受診時間をお聞きください。</p> <p>○対象者 40歳以上の人(妊婦および、胃の手術を受けている人は除く)</p> <p>○料金 2,000円(70歳以上および市民税非課税世帯の人は無料)</p> <p>○注意事項 受診者は、当日の朝食、たばこ、水、薬など一切口にしないこと。</p> <p>○健康手帳をお持ちの方は、ご持参ください。</p> <p>※ちょっとした心がけで、がん予防を!! 無症状でも年に1回は検診を!!</p>	青山内科消化器科	0839 ②3 1577	牧野医院	0839 ②2 0885
	赤川医院	〃 ②2 0299	美澄内科	〃 ②2 2285
	尼崎医院	〃 ②2 1771	本永内科	〃 ②5 7001
	安保医院	〃 ②2 7681	山口病院	〃 ②2 1191
	阿武内科	〃 ②2 7120	若宮	〃 ②7 3661
	丘病院	〃 ②5 1100		
	奥田胃腸科内科	〃 ②5 2188	共同立病院	083665-2200
	神徳内科	〃 ②4 3780	〃 仁病院	〃 -2130
	国近内科	〃 ②2 0822	岩崎クリニック	08397 ③0637
	鴻藤病院	〃 ②2 0166	岡村第一医院	〃 ③2053
	斎藤外科眼科	〃 ②4 3550	小郡第一病院	〃 ②0333
	ササキ医院	〃 ②2 3237	嘉村外科	〃 ②2513
	佐々木外科病院	〃 ②3 8811	河端内科	〃 ②3820
	柴田病院	〃 ②7 2800	小林内科	〃 ③1515
	清水内科医院	〃 ②5 2288	小田中内科	〃 ②2325
	田中内科	〃 ②7 5020	田村内科	083989-4749
	田村外科	〃 ②2 7527	徳田医院	〃 -2512
	田村内科	〃 ②2 6533	林病	08397 ②0411
	縄田医院	〃 ②2 0149	隅外	〃 ②1003
	野瀬内科小児科	〃 ②7 2655	村田外	〃 ②7100
林外	〃 ②2 0139			

おはなし ムーミン

- 日時 10月28日午後3時～3時30分
- 場所 県立山口図書館青少年室
- 内容 絵本の読み聞かせ(秋の絵本いろいろ)、紙芝居、工作など



健康コーナー

1歳6か月児の健康診査

- 〈北部地区〉
- 期日 10月22日(水)
- 場所 市役所大会議室
- 該当児 昭和60年4月生まれの幼児
- 〈南部地区〉
- 期日 10月28日(火)
- 場所 陶隣保館(陶4713-1)
- 該当児 昭和60年2月から4月生まれの幼児
- 受付時間 いずれも午後1時~2時
- 料金 無料(母子健康手帳を持参)

3歳児の健康診査

- 期日・対象地区 〈10月15日〉白石・湯田・吉敷・平川・大蔵〈22日〉大殿・仁保・小鯖・大内・宮野〈23日〉秋穂二島・鑄銭司・陶・名田島
- 受付時間 いずれも午後1時~2時
- 場所 〈15日・22日〉山口保健所・〈23日〉陶隣保館
- 該当児 〈15日・22日〉昭和58年10月生まれの幼児と過去未受診者〈23日〉昭和58年6月から9月までに生まれた幼児と過去未受診者
- 料金 無料(母子健康手帳を持参)

インフルエンザ予防注射

- 注射できない幼児 有熱内臓疾患のあるもの・アレルギー体質・けいれん体質者、その他医師が不適当と認める幼児
- 対象者 3歳から6歳までの保育園・幼稚園にかよう幼児
- 料金 無料

実施場所	1回目	2回目	受付時間
市役所第一会議室	10月15日	11月14日	13:30~14:30
〃	〃	11月27日	〃
福祉センター内 ボランティアセンター	10月9日	11月7日	〃
湯田児童センター	10月14日	11月13日	〃
仁保幼稚園	10月16日	11月13日	13:30~14:00
小鯖公民館	10月8日	11月12日	13:00~13:45
大内公民館	10月14日	11月11日	13:30~15:00
宮野公民館	10月7日	11月5日	13:30~14:30
吉敷公民館	10月8日	11月6日	13:30~14:00
平川出張所	10月16日	11月13日	13:00~14:00
大蔵出張所	10月17日	11月14日	13:00~14:30
陶公民館	10月8日	11月7日	13:45~14:15
鑄銭司幼稚園	10月8日	11月7日	13:00~13:30
名田島公民館	10月14日	11月12日	13:30~14:00
二島幼稚園	10月15日	11月12日	13:30~14:00
嘉川公民館	10月7日	11月7日	13:30~14:30
佐山公民館	10月17日	11月14日	13:30~14:00

第19回文化財教室 参加者を募集



昨年の文化財教室風景

母親(妊婦)学級

- 日時 10月1日~22日(毎週水曜日 全4回) 午前9時30分~正午
- 場所 山口保健所(葵二丁目5-69)
- 受講料 無料(牛乳代などは実費)
- 持参品 母子健康手帳
- ※なお、10月11日(土)午前9時30分~正午まで、**両親学級**(夫婦対象)も開かれます。詳しくは、山口保健所(☎22-5111)へ



催し物と お知らせ

自動車運転免許 所有者の法令講習会

自動車運転免許者に対する法令講習会が、次のとおり開催されます。ドライバーの方は、出席されるようご案内いたします。

開催場所	月	日	曜日	時間
平川小学校	10	6	月	午後7時~9時
白石	〃	7	火	〃
良城	〃	9	木	〃
湯田	〃	14	火	〃
大殿	〃	15	水	〃
宮野	〃	18	土	〃

公給領収証は 必ず受け取りましょ

料理飲食等消費税は、皆さんが料理店や飲食店などを利用されたときに課税される県税で、その経営者が県に代わって料金と一緒にこの税金を徴収して、県に納める仕組みになっています。経営者は、皆さんからこの税金を受け取った場合には、県が交付した「公給領収証」を皆さんに渡すことになっています。料理飲食等消費税が確実に納められるよう、必ず「公給領収証」を受け取りましょ。

- 日時 10月19日(日) 午前8時30分~午後5時
- 見学場所 關伽井坊塔婆(下松市)、花岡八幡宮絵馬(下松市)、極楽寺業師堂(周東町)、通化寺(周東町)、石城山神籠石(大和町)、石城神社本殿(大和町)、伊藤博文記念館(大和町)
- 募集人員 27人
- 参加費 4,000円(昼食費を含む)
- 申込方法 往復はがきに、氏名、住所、電話番号を記入し申し込むこと(定員になり次第締め切ります)
- 申し込み 県立山口博物館文化財教室係(〒753 春日町8-2 ☎22-0294)へ

母子家庭等に介護人を派遣

山口市母子・寡婦福祉連合会では、母子・父子家庭の母または父、義務教育終了前の児童および独居寡婦(65歳未満)が、一時的疾病のため、日常生活を営むのに支障がある場合、介護人を派遣し、必要な介護および保育等を援助する制度を設けています。詳しくは、山口市母子・寡婦福祉連合会事務局(亀山町2-1 市役所内 ☎22-4111)へ問い合わせください。

心身障害児の療育相談会

- 日時 11月14日(金) 午後1時~3時
- 場所 山口保健所(葵二丁目5-69)
- 相談担当者 小児科、小児神経科、精神科の医師など
- 持参するもの 母子健康手帳
- 申し込み 10月20日までに市福祉課(☎22-4111)へ
- ※なお、相談会当日は、時間の関係上予約制にさせていただきます。

同和関係中小企業者に 対する利子補給制度

市では、同和地区内に住所もしくは事業所を有する中小企業経営者または同和地区出身の中小企業経営者が借り入れた事業資金に対して、その支払った利子の一部を補助しています。昨年度から次のような場合にも、利子補給が受けられるようになりました。◎昭和60年4月1日以降に、中小企業振興資金(小規模企業貸付または、1,500万円以下の一般貸付)を借り入れたもの。なお、この資金については、資格確認申請書が必要です。この資格確認申請書の**受付期限は、10月31日**です。○手続き・問い合わせ 市商工観光課(☎22-4111)または県中小企業課金融係(☎22-3111)へ

10月休日当番医	外科系		内科系		外科系		内科系			
	5	10	12	19	26	5	10	12		
	佐々木外科医院	山口②38811	奥田胃腸科内科	山口②52188	同仁病院	阿知須2130	田中内科	小郡②2325	小野医院	秋穂2353
	外河脳外科	山口②31333	青山内科消化器科	山口②31577	三隅外科	小郡②1003	河端内科	小郡②3820	新井医院	阿知須2048
	林外科	山口②20139	田中内科	山口②75020	小林外科	小郡③1515	岡村医院	小郡③2053	三河内医院	秋穂2711
	柴田病院	山口②72800	赤川医院	山口②20299	吉武医院	秋穂2330	小児科柳沢医院	小郡③3121	共立病院	阿知須2200
	小田整形外科	山口②38972	カワノ医院	山口②23464	林病院	小郡②0411	岩崎クリニック	小郡③0637	徳田医院	嘉川2512
	診療時間: 午前8時30分~午後5時30分				診療時間: 午後9時~午後6時					

■土曜・日曜・祝日の夜間は、休日夜間急病診療所(熊野町県薬剤師会館内 ☎②52266)へ 診療時間: 19時~23時
■日曜・祝日の歯科は県口腔センター(吉敷下東県歯科医師会館内 ☎②31820)へ 診療時間: 9時~15時

吉南医師会	10月4日	10月11日	10月18日	10月25日
土曜夜間在宅当番医 診療時間: 19時~22時	内科系 河端医院 小郡②3820 外科系 吉武医院 秋穂2330	岩崎クリニック 小郡③0637 小川整形外科 小郡②2887	共立病院 阿知須2200 相川医院 四辻2177	藤井医院 二島2002 共立病院 阿知須2200