

市報

やまぐち

昭和61年

11月1日

No. 943

人の動き (10月1日現在)

人口 122,361 (+ 221)

男 58,629 (+ 126)

女 63,732 (+ 95)

世帯数 43,241 (+ 129)

()内は前月との比較

発行 山口市役所
編集 企画部広報課
印刷 (株)丸二商行

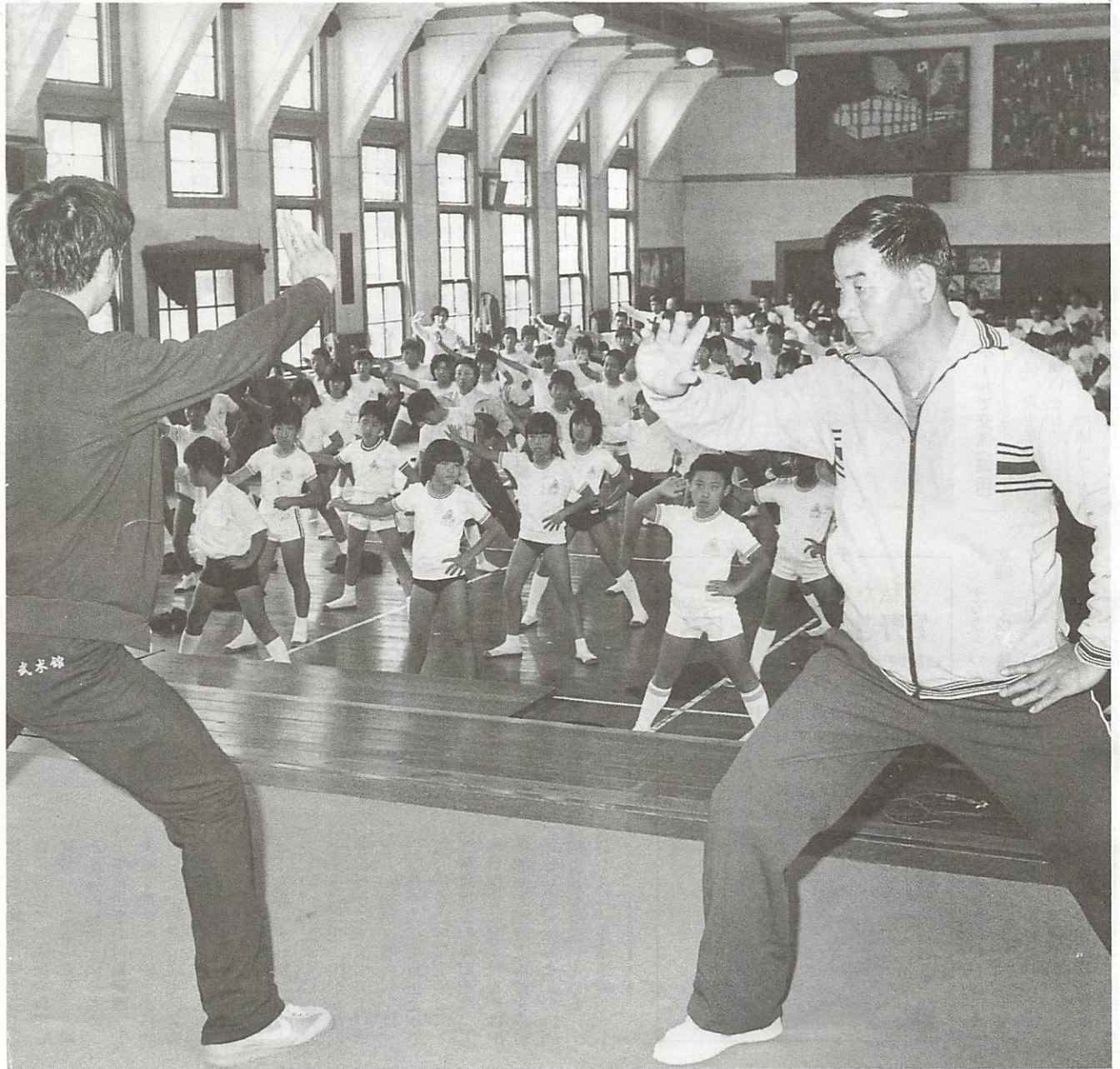

本場の太極拳を 子供たちに 深まる友好都市

済南市経五路小学校と友好校の湯田小学校で十月二十二日、太極拳の講習会が開かれました。

指導に同校を訪れたのは、県がスポーツ交流の一環として山東省から招いた済南市武術館太極拳講師の張連恩さんと劉成徳さん。講堂に集まった全校児童約千人を前に模範演技を披露した後、六年生に基礎的で簡単な動作を教ええました。太極拳は血液の循環をよくし、強い体と強い心を育てるのにもいいとあって、子供たちは複雑な動きに戸惑いながらも一生懸命でした。

山口市が済南市と友好都市を結んで一年が経ち、その間、研修生の受け入れや視察団の相互派遣など経済、教育、文化など各分野で活発に交流が行われ、日中友好も一層深まっています。

ふるさとづくり 出番をつくろう 「全育成強調月間」

全国青少年健全育成強調月間は、青少年が社会における自らの役割と責任を自覚し、広い視野と豊かな情操を培うよう、それぞれの家庭や、学校、地域で幅広い育成活動が展開されることを願って設けられたものです。

全国青少年健全育成 強調月間のねらい

十一月は、「全国青少年健全育成強調月間」です。この機会に、子供が自主性と存在感を持ち、愛情、公共心、責任感などを培えるよう、親子や地域でふれあいや対話を心がけましょう。



ゲートボールで交流(湯田)

山口市では、青少年健全育成の基本的な願いとして、「子どもは地域で育つ」地域は子どもで結ばれる——出会い、ふれあ

テレビ番組

「私たちのまち山口」 宮野老人給食サービス

- 放映テレビ局 TYSテレビ
- 放映日時 11月18日から12月9日までの毎週火曜日午前11時40分から45分まで(5分間)
- 放映内容 お年寄りとのふれあいを広げている宮野地区老人給食サービスの模様を紹介します。



い、ふるさとづくり」を掲げ、家庭、学校、地域が一体となつてのふれあいのある地域づくりをすすめています。

今年はこの月間に例年実施している全市的な清掃活動は七月に実施したので、行いませんが、地区により次のような行事参加が予定されています。

◎地域での清掃活動

大内中学校(生徒会主催)や銭司地区などで清掃活動

児童・生徒1人当たりの教育費負担額 国と地方公共団体の負担額の合計(昭和59年度)



税務署では、税金についてのわかりやすいパンフレットが用意されますのでご利用ください。

九月二十九日から始まった第四回市議会定例会は、十月十四日に本会議が再開され、初日に提案された七議案(十月一日号に掲載)と十四日に追加提案された六議案を可決、認定し、全日程を終えました。

追加提案された議案の概要は、次のとおりです。
◎昭和六十一年度山口市一般会計補正予算(第四号)
〔内容〕 歳入歳出予算に億二千二百六十七万六千円を追加し、予算総額を二百三十七億九千二百二十五万四千円とするもの。これは、(株)エヌエ

フ回路設計ブロックの誘致に伴うもので、現地法人「山口エヌエフ電子」の登記が十月六日、完了したので、これに関連するものです。
歳出については、開発振興基金積立金四千五百九十九万九千円、河原大山路線改良事業費五千七百七十九万九千円、歴史民俗資料館の倉庫新築事業費二千五百万円を追加計上するもの。
◎土地の売却について
〔内容〕 山口市宮野大山路の旧林業試験場跡地に進出決定した山口エヌエフ電子株式会社に市有地(山林・雑種地)

九、二九六・七八平方メートルを一億二千二百六十七万六千九百七十三円で売却するもの。
◎森林・林業の活性化に関する意見書の提出について(議員提出議案)
◎公的年金の課税強化反対に関する意見書の提出について(議員提出議案)
◎少額貯蓄非課税制度の存続を求める意見書の提出について(議員提出議案)
◎農業政策、水田利用再編次期対策に関する意見書の提出について(議員提出議案)
※意見書は、関係行政庁へ提出。

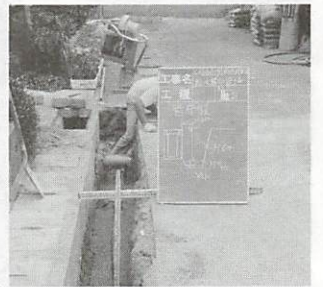

間田地区での給水管布設工事

給水の普及促進

工事費半額相当を補助

「山口市水道料金等に関する条例」の一部改正により、給水の普及促進に次のような特例が設けられました。
◎特例の概要 配水管のない地域で一定の要件をそなえた者からの給水申込みに対し、当
該給水の施設に要する工事費について、住民の負担を軽減し、給水の普及、未給水地域の解消を図るもの。
◎工事負担金の対象範囲 ①未給水地域への給水を目的として小集落、住宅団地等の既存家屋が十戸から百戸程度の地域とする。②配水管及び配水補助管の口径は、次のいずれかに該当するもの。(ア)配水管口径が、七十五以上 (イ)配水補助管口径が二十五以上五十以上 (ウ)給水区域の設定は、当該各戸の工事負担金が十五万円を限度に定める。
◎工事負担金の算出基準 工事負担金は配水管または配水補助管管理設工事費を当該給水口数で除した二分の一相当額を限度に定める。
※詳しくは、市水道局へ

11月11日～17日 「税を知る週間」

この社会
あなたの税が
いきている

十一月十一日から十七日まで「税を知る週間」です。社会福祉や教育など、私たちの生活においても、いろいろな面でかわりあっている税金が、どんな仕組みになっているのか、また、どのように使われているのかなど、皆さんに正しく理解してもらおうための週間です。この期間中、各地で臨時の税務相談所や児童・生徒、主婦、サラリーマンなどを対象とした租税教室、説明会などが開かれ、また、テレビや新聞などで税についての座談会が行われます。

出会い ふれあい 地域行事に青少年の 11月は「全国青少年健



公民館まつりは、地域のふれあいの場 (写真は大内公民館まつり)

が行われます。大内中学校のスローガンはビューティフル故郷で、地域ぐるみで行います。
◎公民館まつりに中・高校生も参加
各地区で行われる公民館まつりなどに中・高校生が参加しているところがふえています。お互いに中・高校生のいい出番づくりを考え、地域の大人と

子どものふれあいの場をつくりましょう。
家庭は非行の防波堤
健全な家庭づくりを
家庭は、子供の人格形成にとって最も基本的な役割を果たす場です。この月間に、次のようなことに心がけ、健全な家庭づくりをすすめます。

- ① 家族の中での役割分担を決める (手伝いなど)
- ② 親子の対話
- ③ 読書の秋
- ④ 「家庭の日」(第三日曜日)
- ⑤ 戸外で遊ぶ(ファミリーコンブームなどで、戸外で遊ぶことが少な

くなっています)
⑥ 子ども会活動などへの積極的な参加(家庭、地域を問わず、子どもの年齢に応じた役割を分担させることは、子どもの自主性、主体性を伸ばし、子ども会を活性化させます)

公民館まつりの日程

- ▽仁保 十一月二十三日
 - ▽小鯖 十一月二十三日
 - ▽中央 十一月一日〜二日
 - ▽吉敷 十一月九日
 - ▽大歳 十一月十六日
 - ▽平川 十一月十六日
 - ▽陶 十一月三十日
 - ▽鑄銭司 十一月二十三日
 - ▽名田島 十一月三十日
 - ▽二島 十一月九日
 - ▽嘉川 十一月二日〜三日
 - ▽佐山 十一月九日
- ※大内、宮野公民館は春実施。

(3)

質問
家屋は年々古くなつていくのに家屋の固定資産税の額が下がらないのはなぜですか。

回答
家屋の評価は、評価の対象となった家屋と全く同一のものを評価の時点においてその場所に新築することとした場合に必要とされる建築費(これを「再建築価格」といいます。)に、家屋の建築後の経過によって生ずる損耗の状況による減価率(これを「経年減点補正率」といいます。)を乗じて評価額を求めるとこととされています。
したがって、評価替えの年度から次の評価替えの年度までの

納税一口メモ

古い家屋の固定資産税額がなぜ下がらないのか?

間の再建築価格の基礎となる建築費の上昇率が、経年減点補正率という減価率を上回る場合は、評価額が上がることになり、反対に、建築費の上昇率が経年減点補正率を下まわる場合は評価額の再建築価格の基礎となる建築費の上昇率が、経年減点補正率という減価率を上回る場合は、評価額が上がることになり、反対に、建築費の上昇率が経年減点補正率を下まわる場合は評価額の

額が下がることになります。
つまり、家屋は、建築費の上昇が激しい場合には、見かけは古くなっても、その価値(価額)が減少せず、かえって上昇する

11月の納税納付

市税・保険料は納期内に納めましょう

国民健康保険料第6期

入園児の募集

市立幼稚園

受け付け 12月1日〜8日

来春、市立幼稚園に入園されるお子さんを募集します。
入園を希望される人は、各幼稚園に備え付けの「入園願書」に必要事項を記入し、居住地区の幼稚園に提出してください。

- ◆対象児 昭和五十七年四月二日から五十八年四月一日までに生まれた
- ◆募集人員
▽仁保(四〇) 小鯖(四〇)
▽大内(八〇) 宮野(八〇)
▽吉敷(八〇) 平川(二二〇) 鑄銭司(四〇) 名田島(四〇) 二島(四〇) 二島長浜分園(四、五歳児で四〇)

保育園 受け付け 12月3日〜5日

来春四月から保育園に入園を希望される、乳幼児の申請受付を次のとおり、行います。

- ◆入園できる乳幼児 母親が日常家事以外の仕事をもっていたり、母親や親族などが病気などの理由で、乳幼児の保育ができない家庭に限りです。
- ◆保育園とその所在地
▽山口(旭通り一丁目)
▽東山(東山二丁目) 大内(高芝) 陶(丸尾) 楠木(楠木町) 三の宮(芝)
- ◆申請書の受け付け 十一月二十五日から市福祉課および各保育園
◆申請書の受け付け 十二月三日から五日まで市役所第一会議室(本庁舎一階)、午前十時から午後三時まで
なお、陶、嘉川、嘉川隣保館、佐山保育園は、前記の期間内に各園で申請書の配布、受け付けを行います。
- ◆今年入園手続きをし、入園できなかった人も新たに手続きが必要で
詳しくは、市福祉課(亀山町2-1-1 22-4-11)へ

上半期の財政公表

一般会計予算現額

234億3千万円

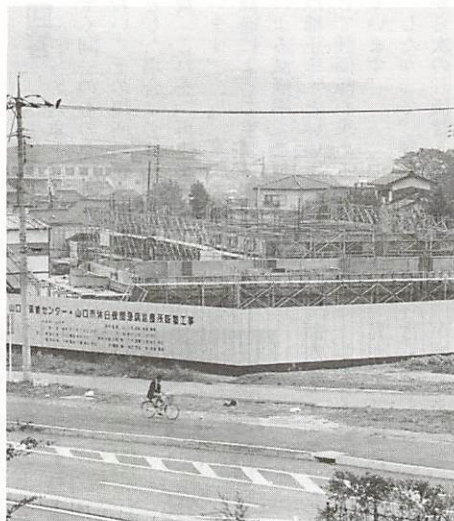

来年の業務開始に向けて、建設工が進む「山口市保健センター・山口市休日夜間急病診療所新築工事」。場所は米二丁目

地方自治法に基づく財政に関する事項の公表に
関する条例により、昭和
六十一年度上期の財政状
況を公表します。
昭和六十一年十一月一日
山口市長 堀 泰夫

一般会計

一般会計予算規模は、五月の臨時市議会を含め二回の補正を行い、当初予算二百三十二億三千万円に二億円の追加をし、二百三十四億三千万円となりました。二回の予算補正は、緊急やむを得ない事業のみにとどめています。

国保会計への繰入れや 総選挙事務費を補正

補正予算の主な歳出では、国民健康保険会計に赤字が生じたため、繰り上げ充用を行い、一般会計から繰入れ補てんしました。また、七月には、第三十八回衆議院議員選挙事務費の補正をしました。

9月末現在で

支出済率は34・9%

九月末現在の一般会計の収入

昭和61年度一般会計歳入歳出 上期(4月～9月)実績

(単位：千円)

収入		済率	予算現額	歳入	歳出	予算現額	支出	済率
100	50	%	11,971,375	市 税	議 会 費	215,736	45.0	50
		49.6			議 会 費			100
		17.9	214,178	地方譲与税	総 務 費	2,917,680	47.2	
		40.8	37,130	施設交付金	民 生 費	4,481,250	36.4	
		37.8	195,233	薬用自動車	衛 生 費	3,067,578	27.4	
		62.0	2,150,000	地方交付税	労 働 費	233,929	41.1	
		36.9	317,149	分担金	農 林 水 産 業 費	1,137,774	18.0	
		53.7	288,154	手数料	商 工 費	702,507	41.5	
		25.6	2,950,702	国庫支出金	土 木 費	3,733,348	22.6	
		6.8	1,414,167	県 支 出 金	消 防 費	647,166	34.2	
		48.0	245,768	財 産 収 入	教 育 費	3,256,177	35.2	
		130.6	2,735	寄 附 金	災 害 復 旧 費	568,742	42.1	
		-	630,063	繰 入 金	公 債 費	2,867,097	47.0	
		1.4	2,574,300	市 債	諸 支 出 金	35,500	-	
		18.3	923,530	そ の 他	予 備 費	50,000	-	
		37.0	23,914,484	合 計	合 計	23,914,484	34.9	

歳入歳出とも予算現額には繰越額484,484千円を含む。

今年度事業は、義務教育施設整備事業費として、湯田小学校、興進小学校、平川小学校、名田島小学校、川西中学校の増改築及び大歳公民館の建設、高校総体サッカー場の整備、山口市働く婦人の家、山口市保健センタ

実りの秋 真つ盛り 子供たちの収穫祭

仁保の稲刈り

仁保幼稚園、小学校、中学校が合同で十月八日、学習農園の稲刈りをしました。

これは勤労生産学習の一環として行われたもので、子供たち約六百人が参加。

子供たちが苗を植え、観察しながら育ててきたモチ米も、ようやく黄金色に。農家の多い仁保地区でも、ほとんどの子供たちが稲刈りは初め

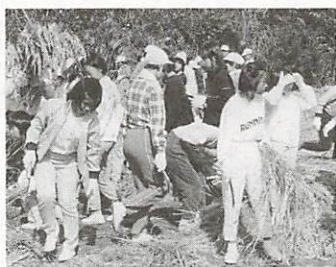

宮野のイモ掘り



て。鎌を片手に一株ずつ丁寧に刈り取り、働くことの尊さを学びました。

学校ではできない社会参加活動を体験しようとして、「ふれあい宮野っ子」のイモ掘りが十月十八日行われました。

参加したのは、小学校五、六年生ら約三十人。自分たちで植え、今では大きく育ったサツマイモを収穫し、宮野公民館でふかしイモなどにして、秋の味覚を楽しみました。

「美由伎松」松くい虫にダウン

小鯖の鯖山トンネル手前にあつた「美由伎松」が、松くい虫のため枯れてしまひ十月十六日伐採されました。

この松は、明治十八年に天皇が山口へ行幸されたのを記念して植えられたもので、史蹟に指定されていたこともある高さ約二十三メートルという巨大な黒松でした。



樹齢約百二十年の美由伎松

(5)

11月1日からシートベルト着用義務化

運転者および助手席同乗者は、すべての道路で、シートベルトを着用しましょう。11月1日から、違反者には、行政処分点数1点が付加されます。

発掘調査(瑠璃光寺跡)現地説明会

- 期日 11月8日(土)雨天の場合、11月10日(月)午前9時~午後3時
- 場所 仁保下郷(下図)
- 対象 一般市民

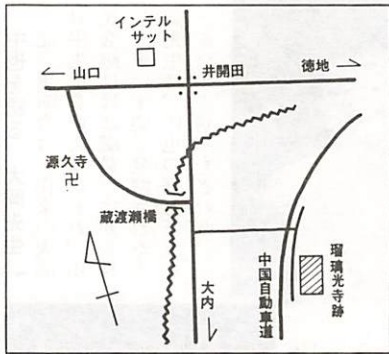

アメリカンライフ 沖縄・三沢

- 期間 〈沖縄〉12月25日~1月1日 〈三沢〉1月2日~1月6日
- 対象者 小学4年生~中学3年生
- 定員 〈沖縄〉60人、〈三沢〉15人
- 内容 沖縄・三沢在住のアメリカ人生徒の家庭に滞在し、青少年の国際性を養うもの
- 参加費 41,000円~88,000円
- 申し込み 11月22日までに、(財)国際青少年研修協会(〒160 東京都新宿区四谷2-11大村ビル ☎03-359-8421)へ

市歴史民俗

資料館休館

展示替えのため、12月1日(月)から3日(水)まで臨時に休館します。

特別会計

特別会計の収入支出状況、市債現在高ならびに市有財産現在高は、別表のとおりです。

特別会計のうち、下水道事業については終末処理場の機械設備、土地取得事業では街路事業、東山通り下矢原線の用地買戻しなどが主となっています。

市有財産現在高のうち、出資による権利の主なもの、山口県産業技術開発機構、山口県信用保証協会、山口市土地開発公社への出資・出捐金などです。

また、基金の現金の主なものは、財政調整基金、開発振興基金、土地開発基金などで、基金に掲げる土地は土地開発基金です。

市有財産現在高

区分	現在高
土地	1,525,118.15㎡
建物	246,682.70㎡
山林	6,497.56ha
立木	648,393㎡
有価証券	52,160,000円
出資による権利	177,620,000円
債権	1,974,173,690円
基金	
現金	2,157,127,051円
土地	6,431.38㎡



建設工が進む大歳公民館・出張所(写真上)と宮野下田市営住宅(写真下)

市債現在高(単位:千円)

区分	現在高
一般会計	18,380,686
特別会計	9,712,523
合計	28,093,209

特別会計予算収支状況(昭和61年9月末現在)

(単位:千円)

会計名	予算現額	収入済額	支出済額	支出率率(%)
国民健康保険	4,486,035	1,449,072	2,007,958	44.8
老人保健	6,143,857	2,571,582	2,713,529	44.2
同和对策資金貸付事業	283,523	61,506	123,504	43.6
と畜場	20,727	450	8,804	42.5
下水道事業	2,472,270	337,674	769,003	31.1
土地取得事業	82,255	82,255	82,255	100.0
駐車場事業	28,332	14,407	18,654	65.8
特別林野	40,424	27,261	13,409	33.2
合計	13,557,423	4,544,207	5,737,116	42.3

不要猫引き取ります

捨て猫は絶対やめましょう。不要になったら届け出ましょう。

最近、猫による苦情が各地で発生しています。飼えなくなって捨てると、野性化して繁殖し、生ゴミの集積場や田畑を荒らし、他人へ非常に迷惑を及ぼします。

愛猫家の皆さん、安心できる住み良い環境を作るよう心掛けましょう。

○引き取り日 毎月第一・第三水曜日午前九時までに市衛生課または各出張所へ届け出てください。(年末年始、祝日を除く)

※猫は通気性の良い丈夫な袋に入れて逃げないようにしてください。

山口市が

厚生大臣表彰受賞

昭和六十一年度保健事業推進功労厚生大臣表彰式で、山口市が「保健事業の推進に当たり格別努力が認められる市町村」として厚生大臣表彰を受賞しました。

山口市を代表して、表彰式には岡藤収入役が出席しました。

山口市での昭和五十八年、五十九年度の二か年間、山口市の一般健康診査、子宮がん、胃がん検診の受診率は県下でも下位グループ、特に一般健康診査は全国十府都市では最下位でした。このため、山口市では、昭和六十年年度事業と

して、市民のあらゆる層を対象に運動を展開、著しく受診率を向上させることに成功しました。これらのことが認められ、保健事業の推進に格別努力したとして表彰されたものです。

国民健康保険証

退職被保険者証を

検認します

市では、十一月一日から三十日まで、国民健康保険証、退職被保険者証の検認をします。

これは、十一月三十日で期限切れになる保険証の有効期限を一年延長するためです。

国民健康保険の納付組織に加入している人は、町内の世話人を通じて回収し、検認の後お返しします。その他の人は、期間中に市保険年金課、または、各出張所で検認を受けてください。

検認手続き中に保険証が必要な人には、「資格証明書」を発行しますので、市保険年金課、または、各出張所へ申し出てください。

なお、保険証のうち、学生用遠隔地保険証(通称[㊦])も検認の対象になりますので、世帯主の方は、取り寄せて検認を受けてください。

山口鷺流狂言

伝承百年記念公演

- 日時 十一月十六日(日)午後一時開場・二時開演
- 場所 山口県視聴覚センターレクチャールーム
- 入場料 無料
- 主催 山口鷺流狂言保存会



高田公園で碑前祭
「帰郷」の一節を刻んだ中也の詩碑がある高田公園で行われた碑前祭には、約二百人が参列した。中也の実弟の伊藤拾郎さんがハーモニカをかなでる中、中也の「朝の歌」が朗読され、最後は参列者全員が菊の花を碑前に捧げた。

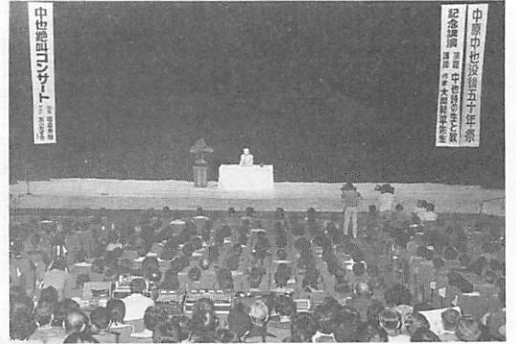

中也を語る、大岡先生
記念講演会は、作家の大岡昇平先生を迎えて行われ、市民会館はほぼ満員。けがを押して車いす姿で登壇された大岡先生は、中也の好んだ歌などを交えて講演をされた。



中也を絶叫する福島泰樹
リハールするときから感激して涙が止まらなかったという福島さんは、「秋日狂乱」など中也の詩を絶叫。ゲストの友川かずきさんと熱っぽいステージを繰り広げた。

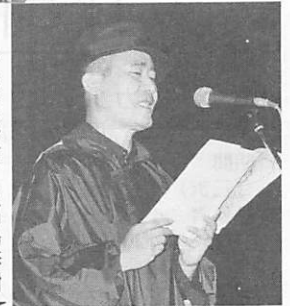

中原中也没後50年祭

昭和十二年十月二十二日、三十歳という短い生涯を開じた抒情詩人・中原中也。

中也が生まれ育った山口市では、十月十一日、十二日を中心に、中原中也没後五十年祭記念行事が行われ、県外からも多くの中也ファンが訪れました。十一日には、市民会館で記念講演会と中也絶叫コンサートが、翌十二日には、中也の詩碑がある高田公園で碑前祭などが行われ、亡き中也をしのびました。



中也を語り合う

11日、市内のホテルで開かれた中也をしのぶ会には約80人が出席し、中也を語り合った。

中也の墓前に花を
吉敷水無川のそばにある中也の墓には、遠く県外からも中也のファンが訪れる。

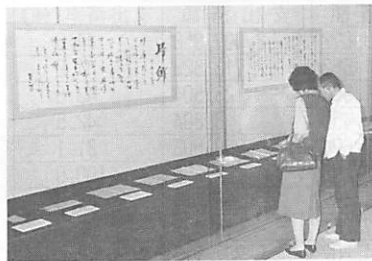

好評の「中也特別展」
市歴史民俗資料館で開かれている特別展には、中也直筆の原稿など初めて公開される資料が多数展示され、人気を呼んでいる。会期は十一月末まで。

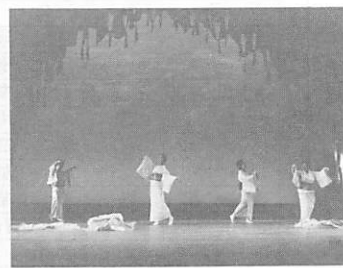

市民文化祭で中也を上演

10月18日・19日、市民会館で開かれた市民文化祭では、創作集「中也の抒情」が上演された。中也の詩の中から「帰郷」「汚れっちまった悲しみに」など8編を、日舞や洋舞、詩吟などさまざまなジャンルの文化団体が演じ、観衆を魅了した。

無料法律相談

- 日時 十一月十日(月)午後一時三十分
- 受付 午後一時(相談希望者多数の場合は、受け付けを制限することがあります)
- 場所 市中央公民館(中央二丁目)

相談内容 土地売買や貸借、相続など法律上の問題について、弁護士さんが相談に応じます。

問い合わせ 市広報課市民相談室(☎22-4111)へ

技能開発センター

受講生を募集

- 日時 十一月八日・九日午前九時〜午後四時
- 場所 山口技能開発センター
- 講習内容 ワークショップ
- 定員 十人(学生は除く)
- 受講料 千円
- 申し込み 十一月四日から、山口技能開発センター開発援助課(大字矢原字花ノ木一・二八四一)☎22-1194

貸金業苦情相談

- 日時 十一月二十日(木)午後一時〜四時
- 場所 しらさぎ会館(堂の前町一五)
- 申込方法 当日会場にて受け付けます。(前もつての申し込みは不要)
- 相談内容 ①借入れ、返済についての苦情②多店舗から借り入れ多重債務のため、

支払いに困っている人③ある程度の支払いはできるので、何とか解決したい④その他

主権 山口県貸金業協会

問い合わせ 鈴木商事(中央三丁目6-30)☎24-17878

へ。なお、常時同所で苦情相談に応じていますのでご利用ください。

障害者希望芸術文化展

- 開催期間 十一月三十日〜十二月六日
- 会場 県社会福祉会館四階講堂
- 募集作品 洋画、日本画、俳画、写真、書道、手工芸(陶器など)
- 応募資格 心身障害者で、山口県内に居住している者
- 申し込み 十一月五日までに県身体障害者団体連合会(☎24-12777)へ

夜間働くお母さんへ

安心して働いていただくため、お子さんをお預かりします。

- ☑入所資格および託児料
- 生後三カ月以上〜三歳まで 月額二万一千円
- 三歳以上の未就学児童 月額一万八千円

☑託児時間 午後四時三十分〜午前〇時三十分

☑その他 保証人一名と保証金一万円が必要です。

☑問い合わせ ○昼間(午前九時〜午後五時) 湯田温泉旅館

協同組合(☎22-25561) ○夜間(午後五時〜午前〇時) 夜間託児所ふたば園(☎25-7264)へ

(7)



△地区の期待を担って健闘

10月10日体育の日、市民体育大会が維新公園陸上競技場などで開催された。出場した選手たちは応援団の盛んな声援を受け、陸上、ソフトボール、バレーボール、卓球、サッカーの5競技に熱戦を展開した。



＜山頂の秋を満喫＞
十月十九日、西・東鳳山山の縦走ハイキングが行われた。参加した約百五十人はスキの生い茂った尾根を歩き、秋を満喫した。



▷山口地区キャブテン、スタート

十月十九日、身近な情報を満載した山口地区キャブテンのサービスが始まり、記念式典が山口ニューメディアセンターで行われた。市内の全公民館や市役所ロビト、ちまきや「エムラ」に端末機が設置してありますので、是非一度お試しください。



＜済南市から農業視察団＞
十月二十日、友好都市・済南市から農業視察団の一行五人が来山した。一行は榎野川漁協や名田島・幸崎干拓の野菜団地などを視察した。



△健康に自信がありますか

10月21日、61やまぐち健康フェアが県スポーツ文化センターで開かれ、多くの市民が訪れた。行天良雄氏による特別講演や体力テスト、健康診査、健康クイズ大会などが行われ、健康づくりへの関心を深めた。

▷ゲートボールで交通ルールをノットボール大会が市児童文化センターで開かれた。コートには横断歩道などが設けられていて、参加した約百三十人のお年寄りたちは、楽しみながら正しい交通ルールを身につけた。



無料胸部レントゲン検診		
次のおおり、レントゲン検診車が巡回します。ご近所の都合のよい場所で受けてください。対象者は、15歳以上の市民です。ただし、学校、職場、病院などで定期検診を受ける人と妊婦を除きます。		
佐山地区		
月日	時間	場所
11月13日 (木)	10:00~10:30	由良本由良駅前
	10:40~11:10	須川公会堂前
	11:20~11:40	佐山西伊藤節夫宅前
	13:30~14:00	佐山東公会堂前
11月14日 (金)	14:10~14:40	小路井本武一宅横
	10:00~10:20	新地長谷正博宅前
	10:30~10:50	渚公会堂前
	11:00~11:20	遠波公会堂前
	13:20~13:50	鳩岡公会堂前
	14:00~14:30	佐山出張所

嘉川地区		
月日	時間	場所
11月17日 (月)	9:40~10:10	高根 公会堂前
	10:20~10:50	今津 興進小学校
	11:00~11:30	東今津 益富文治宅前
	13:20~13:50	寄江 岡藤新平宅前
	14:00~14:20	深溝 公会堂前
	14:30~14:50	今井 松永丈助宅前
11月18日 (火)	9:30~9:50	西本郷 西村泰夫宅前
	10:00~10:30	宮の原 石川俊彦宅横
	10:40~11:10	稽古屋 桂涼子宅前
	11:20~11:50	赤坂 公会堂前
11月19日 (水)	13:30~13:50	原条 河野武夫宅前
	14:10~14:30	中田畑 義永守宅横
	9:30~9:50	干見折 福田耕作宅前
	10:00~10:20	免 藤井好春宅前
	10:30~11:00	上嘉川 上嘉川駅前
	11:10~11:40	原 田辺英夫宅前
	13:20~13:50	嘉川出張所前
	14:00~14:30	高見 浅原一夫宅前
14:40~15:00	相原 漁協前	

この顔一〇番
小さな情報でもご協力を
全国の警察では、約四千六百人の犯人を指名手配して行方を追っています。
一日も早く、これら犯人を検挙して、社会から隔離しなければ、凶悪事件等の犯行を繰り返すおそれがあります。
指名手配犯人の顔写真は、駅、バス停、理髪店、警察署、派出所、駐在所などに掲示してあります。
昭和六十二年一月から第一・第三土曜日(九時三十分~十時十分)の二回に変更します。

補聴器修理相談日の変更
ありませぬ。
「指名手配犯人のポスターに似た者を見たり、聞かれたり」した場合、一〇番するか、最寄りの警察署、派出所、駐在所にご連絡ください。
通報された方の秘密は固く守り、ご迷惑をおかけしませぬ。



健康コーナー

1歳6か月児の健康診査

- 日時 11月26日(水) 受付時間午後1時～2時
- 場所 市役所大会議室
- 該当児 昭和60年5月生まれの幼児
- 検査内容 医師による内科、歯科の検診、検尿、身体測定、保健指導
- 料金 無料(母子健康手帳を持参) なお、嘉川、佐山、名田島、秋穂二島、陶、鑄銭司地区は、1月27日に行います。

3歳児の健康診査

- 期日・対象地区 (11月19日)白石・湯田・吉敷・平川・大歳(26日)大殿・仁保・小鯖・大内・宮野
- 受付時間 いずれも午後1時～2時
- 場所 山口保健所(葵二丁目5-69)
- 該当児 昭和58年11月生まれの幼児と過去の未受診者
- 料金 無料(母子健康手帳を持参)

胃がん検診

- 期日・場所 11月17日・18日、いずれも市衛生課横
- 受付時間 申し込み時にお知らせします
- 対象者 40歳以上の市民(妊婦および胃の手術を受けている人を除く)
- 料金 700円(70歳以上の人および市民税非課税世帯の人は無料)
- 申し込み 市衛生課(☎22-4111)へ。申込者多数の場合は、締め切ることがあります
- 注意事項 検診者は、当日の朝食、たばこ、水、薬などは一切口にしないこと

一般健康診査事後相談会

健康について相談したい方、次の会場へ行ってください。健診結果をお持ちの方は、前年の記録も合わせて会場にお持ちください。

- 受付時間 午後1時30分～2時
- 山口市の方全員、どの会場にこられても受け付けます。

場 所	健診事後相談日
吉敷公民館	11月5日(水)
宮野公民館	11月14日(金)
仁保公民館	11月19日(水)
大内公民館	11月19日(水)
大歳公民館	11月20日(木)
小鯖公民館	11月21日(金)
平川公民館	11月25日(火)



中小企業の方へ 年末資金を融資します

- ◆対象 市内に事業所があり、引き続き一年以上同一の事業を営んで、市税を完納し、中小企業基本法に定められている中小企業の経営者
- ◆条件 ●資金使途 運転資金 ●融資限度 一企業五百万円以内 ●返済方法 五か月以内の一括返済 ●貸付方法 手形貸付か手形割引 ●融資利率 年五・五%
- ◆取扱い 取扱い金融機関 山口銀行、山口信用金庫、吉南信用金庫、山口相互銀行、西日本銀行、広島相互銀行
- ◆保証人 および担保 取扱い金融機関所定の方法
- ◆融資総額 十二億円
- ◆取扱期間 十一月一日～十二月二十七日
- ◆申し込み 所定の申請書に納税証明書添付して、取扱金融機関へ

健康教育

- 期日・場所・内容・講師 (11月11日) 大歳公民館・「皮膚病について」皮膚科医師 (11日) 仁保公民館・「耳鼻咽喉科領域のがんについて」耳鼻咽喉科医師 (12日) 小鯖樋の公会堂・「高血圧の予防と治療」・内科医師
- 時間 午後1時30分～3時30分
- 受講料 無料
- 申し込み 11月8日までに、市衛生課(☎22-4111)へ

母親(妊婦)学級

- 日時 11月5日～26日(毎週水曜日 全4回) 午前9時30分～正午
- 場所 山口保健所(葵二丁目5-69)
- 受講料 無料(ただし牛乳代などは実費)
- 持参品 母子健康手帳
- ※なお、11月8日(土)午前9時30分～正午まで、両親学級(夫婦対象)も開かれます。詳しくは、山口保健所(☎22-5111)へ

子宮がん検診

- 期日・場所 (11月10日) 市農協名田島支所(11日) 二島公民館(12日) 市衛生課横
- 受付時間 いずれも午後1時30分～2時
- 対象者 30歳以上の市民
- 料金 600円(70歳以上の人および市民税非課税世帯の人は無料)
- 申し込み 市衛生課(☎22-4111)へ。当日和服はご遠慮ください。また、申込者多数の場合は、締め切ることがあります



募集コーナー

孔版色刷年賀状作り講習会

- 日時 11月20日、27日、12月4日、11日(午後6時30分～9時) 12月14日(午前10時～午後4時)
- 場所 市中央公民館第一講座室
- 会費 1,200円(材料費を含む)
- 講師 藤井雅信先生
- 申し込み 市中央公民館(中央二丁目5-1 ☎22-0381)へ

あなたも育林に参加できます

- 山口営林署では、植林ずみの国有林に出資して、契約期間が終わったときに成木を販売して、一定の利益金を得る「分収育林」(緑のオーナー)を次により募集します。
- 場所 徳地町大字三谷滑山国有林26林班は小班
 - 面積・募集口数 5.85ha・15口
 - 価格 一口当り50万円
 - 募集期間 10月17日～12月1日
 - 申し込み 山口営林署(野田35-1 ☎22-0386)へ

山口県観光写真コンテスト

- 題材 ①観光部門②S L部門③岩日線沿線部門
- サイズ カラープリント(キャビネ以上)・モノクローム(四ツ切)
- 募集期限 11月15日(土)(当日消印有効)
- 作品の送付先 山口県観光連盟写真コンテスト係(〒753 滝町1-1 県通商観光課内 ☎22-3111)へ

11月休日当番医	外科系		内科系		外科系		内科系			
	場	電話	場	電話	場	電話	場	電話		
2	淵上整形外科	山口☎26644	安保医院	山口☎27681	共立病院	阿知須2200	岡 医院	小郡☎2388	賀屋 医院	二 島2033
3	柴田病院	山口☎27800	池田内科	山口☎21049	嘉村外科	小郡☎2513	池田医院	小郡☎21002	藤井 医院	二 島2002
9	鴻城病院	山口☎20166	尼崎医院	山口☎21771	相川医院	四 辻2177	浜本小児科	小郡☎30616	有富 医院	秋 穂2705
16	坂本整形外科	山口☎25566	国近内科	山口☎20822	村田外科	小郡☎27100	林 病院	小郡☎20411	同仁 病院	阿知須2130
23	山口病院	山口☎21191	小泉小児科	山口☎20009	小郡第一病院	小郡☎0333	小郡第一病院	小郡☎20333	田村 内科	嘉 川4749
24	柴田病院	山口☎27800	神徳内科	山口☎23780	小川整形外科	小郡☎2887	河端内科	小郡☎3820	小野 医院	秋 穂2353
30	村田整形外科	山口☎25765	ササキ医院	山口☎23237	同仁病院	阿知須2130	田中内科	小郡☎2325	新井 医	阿知須2048
診療時間：午前8時30分～午後5時30分					診療時間：午前9時～午後6時					

■土曜・日曜・祝日の夜間は、休日夜間急病診療所(熊野町薬劑師会館内 ☎ 232266)へ 診療時間：19時～23時

■日曜・祝日の歯科は県口腔センター(吉敷下東県歯科医師会館内 ☎ 231820)へ 診療時間：9時～15時

吉南医師会	11月1日	11月8日	11月15日	11月22日	11月29日
土曜夜間在宅当番医	内科系 小野 医院 秋 穂2353	林 病院 小郡☎20411	同 仁 病院 阿知須2130	池田 医院 小郡☎21002	新井 医院 阿知須2048
診療時間19時～22時	外科系 林 病院 小郡☎20411	三隅 外科 小郡☎21003	小川 整形外科 小郡☎2887	同 仁 病院 阿知須2130	吉武 医院 秋 穂2330