

やまぐち

●発行/山口市役所 〒753 山口市亀山町2-1 ☎0839(22)4111 ●編集/総務部広報課 ●印刷/山口印刷工業㈱



笑顔いっぱい

9月22日、市内の保育園のトップをきって、山口保育園で運動会が開かれました。前日からの雨にたたられ室内で始まった運動会も、園庭に真砂を入れ昼前からは何とか外で開催。かけっこ、障害走、遊戯、騎馬戦にと、元気いっぱい園庭を走り回る子供たち。その前でいい所を見せようと、つつい本気になりすぎて、ズッコケてしまうお母さんたち。久しぶりの親子そろっての運動会に、園庭は子供たちの楽しそうな笑顔であふれていました。

● 市民憲章 昭和46年9月1日制定

- 1. 自然を大切に、美しい環境を守りましょう。
- 1. スポーツに親しみ、健康なからだをつくりましょう。
- 1. 互いに助け合い、生活を豊かにしましょう。
- 1. きまりを尊び、良い風習を育てましょう。
- 1. 郷土を知り、文化財の愛護につとめましょう。

市の木
イチョウ



市の花
キク



市の花木
キンモクセイ



9月定例会
市議

鑄銭司商工団地の開発や
水道事業の概況を報告

平成元年第5回市議会定例会が9月18日から始まり、市議会の初日、小林市長は次のような市政概況報告を行いました。議会日程は10月3日までの予定で、提出議案は予算案4件、条例案4件、事件議決案9件の計17件です。議案の内容は次号で紹介しします。

鑄銭司商工団地の開発について

鑄銭司商工団地は、宇部テクノポリス開発構想において生産機能を担い、雇用の場の確保や若者の定住促進等経済活性化を促す拠点として位置付けられています。

当団地の機能等については、その後、昭和62年度に地域振



9月定例会市議会初日（9月18日）

興整備公団、県、市が一体となって実施した予備調査により、高速交通体系へのアクセスや山口県流通センター株式会社等の完備状況等により、工業機能と流通機能をあわせ持った団地としての開発整備を進める方向が打ち出されているものであります。

市としては、この方向に基づき、地域振興整備公団による産地地域振興事業の新規事業としての採択を前提に、埋蔵文化財の予察調査、団地凶化等の調査を実施するほか、団地計画を促進するため、去る8月、公団、県、山口・防府・小郡の2市1町、各商工会議所及び山口県流通センター株式会社等官民一体となった鑄銭司団地開発推進協議会を設置したところであります。

当用地の開発は、山

口市の活性化に大きい力をもつものと考えており、現在、その事業採択に向けて鋭意努力しているところであります。

仁保地区における水道整備計画について

仁保地区は、現在進めている

第2・第4土曜日の閉庁

10月14日から山口市も実施

山口市の機関は、10月14日から毎月の第2、第4土曜日は休みとなります。

ただし、体育施設、福祉施設などは、今までどおり業務を行いますので、詳しいことを

はご利用になられるそれぞれの機関までお問い合わせください。

なお、第2、第4土曜日以外の土曜日は、12時30分まで業務を行います。

る第7次拡張事業の計画区域となつていませぬが、最近一部の地域で基準を超えるフツ素が検出され、地元小中学校をはじめ地域の皆様から水道布設について強い要望がありましたので、調査検討をしまりました。

その結果、このたび、計画区域の拡大を図り、国の補助制度であります無水源地域簡易水道の適用を受けて、平成2年度から実施の方向で、現在関係方面と協議を行っているところであります。

来春入学するお子さんの健診

通知書が届かない人は連絡を

来春4月小学校に入学するお子さんの就学時健康診断を次のとおり行います。

該当するお子さんは、昭和58年4月2日から59年4月1日までに生まれたお子さん、就学義務猶予の認可を受け現在入学していないお子さん、日本国籍をもた

ないお子さんで入学児に該当し保護者から申し出のあったお子さんです。

該当者で通知書が健康診断実施日の1週間前までに届かない場合は、市教育委員会学校教育課（☎22-4111内線3322）へお問い合わせください。

【就学時健康診断の日程】

小学校名	日 時	
	月 日	受付時間
仁保小学校	10月19日	13:00~13:20
宮野小学校	10月27日	12:30~12:50
大野小学校	10月26日	12:20~13:00
白湯小学校	11月14日	12:20~12:40
大湯小学校	11月2日	12:10~12:40
良田小学校	11月14日	12:00~12:30
大平小学校	11月16日	12:00~13:00
大平小学校	11月30日	12:20~12:50
大平小学校	10月24日	12:10~12:30
大平小学校	11月9日	12:20~12:40
鑄銭司小学校	10月31日	12:20~12:40
陶島小学校	10月17日	12:30~13:00
名田島小学校	11月7日	12:30~13:00
名田島小学校	11月28日	12:00~12:30
名田島小学校	11月9日	12:30~12:45
名田島小学校	10月26日	12:30~12:45
名田島小学校	11月22日	12:50~13:00

市営住宅の

入居者募集

既存の市営住宅に空き家が生じた場合の入居希望を受け付けます。

■受付期間 10月11日～17日（土・日曜日を除く）

■申し込み 所定の申込書で市建築課（☎22-4111）へ。申込書は、建築課または市役所受付で

が生じた場合の入居希望を受け付けます。

■受付期間 10月11日～17日（土・日曜日を除く）

■申し込み 所定の申込書で市建築課（☎22-4111）へ。申込書は、建築課または市役所受付で

お渡します。

私たちのまち山口

テレビ「老人福祉大会」

■放映局 テレビ山口

■放映日時 10月1日、8日、15日、22日の日曜日午前11時40分～45分（5分間）

■放映内容 9月6日に開催された市老人福祉大会の様子を紹介いたします。

国民年金

サラリーマンの奥さん(第3号被保険者)の届出

サラリーマンの奥さん
誤解されていますか?

第3号被保険者の届出をすると、ご主人の給料から保険料を天引されるから届出をしないという人や届出をしたが保険料が天引されていないので、国民年金に加入もれになっているのではないかと心配する人がいますが、そういうことではありません。



サラリーマンの奥さんの保険料はご主人の加入年金制度全体で負担されます。

戦没者等の遺族に 特別弔慰金が支給されます

戦没者等の遺族に対する特別弔慰金支給法の一部が改正され、昭和60年4月1日から平成元年3月31日までに公務扶助料、遺族年金等を受給していた遺族(戦没者等の妻、父母等)が失権した場合に残された遺族に特別弔慰金として額面18万円(6年償還、無利子)の国債が支給されることとなりました。ただし、第4回特別弔慰金(額面30万円、10年償還)の支給対象となった遺族は対象となりません。

■支給の対象者 次に掲げる戦没者死亡当時の遺族のうち、次の順序に従って最も順位が先の人1人。

- (1)平成元年4月1日までに弔慰金(5万円の遺族国庫債券)を受けた人
- (2)戦没者の子
- (3)戦没者と生計関係を共にしていた

- ①父母、②孫、③祖父母、④兄弟姉妹(婚姻、養子縁組により平成元年4月1日現在氏が変わった人は該当しません)

- (4)戦没者と生計関係がなかったか、または上記(3)に該当しなかった①父母、②孫、③祖父母、④兄弟姉妹
- (5)上記(3)及び(4)以外の三親等内親族(戦没者死亡まで引き続いて1年以上生計を共にしていた人に限る)

■請求期限 平成4年6月27日まで

■受付窓口 市社会課(☎22-4111)

※請求用紙は同課に備えてありますが、他に戸籍抄本等も必要です。

寄せられた厚意

9月14日、河野トシさん(宝町)から市に10万円の寄付がありました。これは、ご本人の100歳を迎えられる敬老の日を記念し、青少年育成のために役立てて欲しいとのご厚意で、同日、家族の方が持参されました。

サラリーマンの妻の届出をしたあとで

サラリーマンの妻(第3号被保険者)の届出をしたあとで次のようなことがあった場合は必ず国民年金の窓口に変更届を提出してください。

- ①ご主人が会社を退職したとき
- ②ご主人が勤めていても65歳になって年金を受けるようになってきたとき

健全な経営に

「経営安定特別相談室」へ

企業の経営状態について定期的に自己診断を行い、病状の把握と早期治療に努めましょう。

経営安定のための自己チェックリストを山口商工会議所(中央四丁目5-16 ☎25-2)へお問い合わせてください。

ご主人の加入する年金制度が変わったときなどは、変更届を国民年金の窓口へ提出してください。

国民年金について、詳しくは市保険年金課(☎22-4111)へお問い合わせください。

- ④離婚したとき
- ⑤ご自身が会社や工場などで働くようになったとき
- ⑥ご主人の加入する年金制度が変わったとき(厚生年金保険・共済組合・共済組合)

親身になって相談を受けます

300)内「経営安定特別相談室」に備えています。経営について、お困りのときは、早めに関係機関にご相談ください。

こんなにちは市役所です ⑥

職場訪問老人障害福祉課の巻

市役所正面玄関に向かつて右のスロープを入って、すぐ右側にあるのが老人障害福祉課です。

当課は、その名の通り老人福祉と障害福祉を担当しており、「福祉の心」で市民の皆様方をお待ちしています。

老人福祉係は、養護または、特別養護

老人ホームの入所、家庭奉仕員(ホームヘルパー)の派遣、ねたきり老人等人浴サービス、シヤートステイ(在宅老人短期保護)、老人デイ・サービス等の相談を受け付けています。



家庭奉仕員派遣事業

障害福祉係は、精神薄弱者福祉と身体障害者福祉を取り扱っています。精神薄弱者福祉では、療育手帳の交付、施設入所の受け付けをしており、身体障害者福祉では、身体障害者手帳の交付、施設入所、補装具・日常生活用具の交付や日常の小さな相談事まで幅広い対応を心がけています。

このようにお年寄りや、障害者を含めた皆様方の日常生活を、少しでも支援できるように、きまやかな制度が整備され、充実してきております。老人障害福祉課では「親切で、入りやすく、相談しやすい」窓口を目指して頑張っておりますので、どうぞお気軽にお立ち寄りください。なお、詳しい内容についてのお問い合わせ、お気付きの点がございましたら、いつでもご連絡いただきますよう、よろしく願います。(☎22-4111 老人障害福祉課へ)



秋を楽しくもっふ

10月15日、県レクリエーション大会開催

10月15日(日)、市役所60周年を記念して「第24回山口県レクリエーション大会」が、9種目にわたり市内各所で開催されます。大会事務局の県レクリエーション協会では、当日の参加も受け付けますと、一人でも多くの市民の参加を呼びかけています。



維新公園周辺が会場となっている種目に参加される人は、当日の午前9時30分までに県スポーツ文化センターまたは各会場へ。その他の種目については、午前10時までに各会場へお集まりください。

ソフトバレーボール大会

会場 県スポーツ文化センター
チーム 4〜8人(編成は自由、個人参加もできます)
持参品 体育館シューズ、タオルほか

サイクリング大会

集合 県スポーツ文化センター(第一駐車場)
コース 《ファミリールコース》小郡町二本木峠までの往復約20km(健脚コース)秋芳洞までの約30km(現地解散)
持参品 自転車、弁当、水筒ほか

インディアカ大会

会場 県スポーツ文化センター(アリーナ)

ゲートボール大会

会場 維新公園第一球技場
チーム 監督1人と競技者5〜7人(審判2名同行のこと、編成は自由)
持参品 ステイック、チーム名記入のゼッケン、体育館シューズ

西・東鳳凰山縦走ハイキング参加者募集

対象 小学生以上の市民百80人
コース 市役所(バス)〜登山口(吉敷畑)〜油峠〜西鳳凰山々頂(昼食)〜油峠〜地藏峠〜東鳳凰山々頂(午後3時ごろ現地解散)〜登山口(天花畑)〜市役所、全行程約18km
参加料 無料(ただし、傷害保険料50円が当日必要)
携行品 昼食、水筒、タオル、手袋ほか
申し込み 10月19日までに市教委体育課(亀山町2-1 ☎22-4111)へ



日時 10月22日(日)午前8時30分、市役所玄関前集合
※雨天中止

問い合わせ

詳しいことは、県レクリエーション協会事務局(県教育庁保健体育課内 ☎22-3111内線4114)へ。

が市役所から一の坂ダム広場までのコースで、「グラウンドゴルフ大会」が維新公園補助競技場で、「フオークダンスの集い」が良城小学校講堂で、「民謡の集い」が鴻南中学校体育館で、それぞれ開催されます。

二島小学校

工作「五重塔」
安井隆之くん(5年)

習字・小川ちえみさん(2年)

二島小三年小川ちえみ

児童の作品コーナー⑥

うみ

この花の道づくりがどんどん広がり、やがて地区中の道が美しい花で埋まる日も...

ふるさとだより

おどの道辺を飾るサルビアの花

花のあるまちづくりを進めている大殿地区では、道辺を花で飾ろうと、昨年サルビアのプランター作りに取り組んでいます。

今年、昨年より範囲を拡大し、札の辻、木町橋間の堅小路筋と日赤口

この花の道づくりが、いま花盛り。陽光に赤く映える花が道辺を飾り、地区の人をはじめ山口を訪れた観光客の目も楽しませてくれます。

大殿大路

市制60周年記念

第26回市民体育大会

Aブロック宮野 Bブロック嘉川が総合優勝!!

9月10日（日）、維新百年記念公園を主会場に、市内16地区がA・Bブロックに分かれて、5種目に熱戦が繰り広げられました。

- 上）能勢修（陸上） 山口クラブ（バレーボール） 山口大学男子ハンドボール部 山口高校ラグビー部 西京高校陸上競技部

●Aブロック結果

開会式では、永年に亘って山口市の体育・スポーツの普及及び振興に功績のあった3人に功労賞、また、昭和63年度に中国大会以上の大会で優秀な成績を取めた5人と4団体に奨励賞が授与されました。受賞者と当日の結果は次のとおりです。（敬称略）

- 功労賞 中村一幸（ソフトボール協会） 野村武人（川東体育振興会） 信永定雄（川西体育協会） ●奨励賞 齋藤真久（軟式庭球） 桃林恵（卓球） 森重明浩（陸上） 岡村菜津子（陸上）

地区の見どころ その6 平川の大スギ

天然記念物（国指定） ■平川の大スギ



平川吉田の山麓にあるこの大スギは、老樹であるために樹幹が奇形になり、数株が相接して1株になっているような観がある。根元の周囲は10.5m、目通り周囲は8.5m、樹高約35mで樹勢が旺盛な大杉である。地上約4mのところ

重要文化財（国指定） ■平清水八幡宮本殿



上記の大スギに行く途中にある平清水八幡宮。この本殿は、三間社流造りで、屋根は昭和12年修理の際、銅板葺きに改められた。軒は二重檼で、斗拱は三つ斗、正面及び側面に高欄を付した縁がある。随所に髹（かえるまた）が使われ、外観は構造雄健であって簡素な建物である。

- ▽陸上1位吉敷 2位宮野 3位大蔵 4位大蔵 5位大蔵 6位白石 7位湯田 8位平川

- ▽教育長賞 多佳子忌の崖をあをと滴れり 上野さち子

- ▽市排句協会会長賞 薔薇を選る見舞う言葉を選びつつ 小谷鶴枝

第11回市民俳句大会入賞作品

- ▽市排句協会会長賞 薔薇を選る見舞う言葉を選びつつ 小谷鶴枝

グループ紹介

佐山健康体操教室

ふれあいの輪を広げる

「朝のさわやかなひとときを、健康づくりのために、ラジオ体操をするつもりで体操教室に参加してみませんか」と、公民館の呼びかけに、昭和62年9月佐山健康体操教室（代表松永千鶴子さん）が産声をあげました。

午前9時からの1時間子供たちを学校や保育園に送り出した後の比較的参加しやすい時間帯に設定されたこの教室は、公民館の一室に和やかな声を響かせます。

「朝のさわやかなひとときを、健康づくりのために、ラジオ体操をするつもりで体操教室に参加してみませんか」と、公民館の呼びかけに、昭和62年9月佐山健康体操教室（代表松永千鶴子さん）が産声をあげました。

発足後2年経過しましたが今では、体が大変軽く感じられ、動くことが苦になりません。また、練習後のひとときはコミュニケーションの場に変わり、いろいろな話題に話が弾み、ふれあいの輪が広がります。

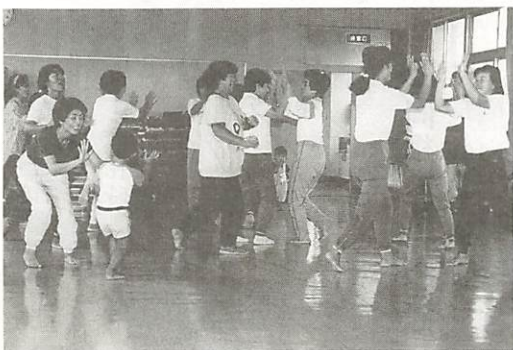

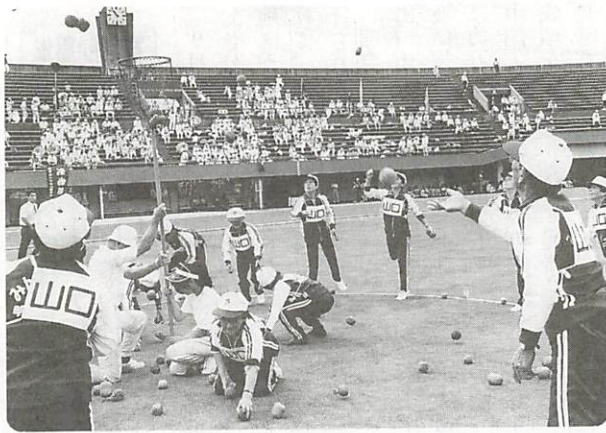

△元気はつつ、シルバーパワー

9月8日と9日、維新公園や県政資料館を会場に、「いきいきシルバーフェスティバル」が開催されました。スポーツ交流会、文化祭や即売市などが開かれ、県内各地から参加した約15,000人が交流の輪を広げました。



△郷土の歴史を大内文化にみる

9月7日、県立美術館で開催中の「大内文化の遺宝展」を大殿中学校の2年生約160人が見学しました。熱心にメモをとりながら数々の貴重な展示品を観覧、郷土の歴史について理解を深めました。

▷時計塔を寄付
9月4日、山口市建設振興会の石山緑会長ら代表3人が市役所を訪れ、山口南総合センターに設置する時計塔に役立ててくださると百50万円を寄付されました。



◁お年寄りに京舞を披露
9月14日、「京都展」PRのため来山中の舞子の一伎美さんと文葉さんが、養護老人ホーム福寿園を訪れ、約40人のお年寄りの前で京舞「あけぼの」と「祇園小唄」を披露しました。美しい舞にお年寄りたちは、うっとりとし入り、大喜びでした。



◁生涯学習推進の提言を受ける
8月8日、市社会教育委員会(高田良雄議長)から、人間尊重の理念と人間的ふれあいを基盤とする観点に立った「山口市における生涯学習の推進について」の提言書が市教育委員会に提出されました。

全国防犯運動

昭和63年度、全国一斉に行われた「全国防犯運動」を本年度も、次のとおり実施します。犯罪のない明るい社会作りのため、積極的な参加をお願いします。

運動実施期間 10月11日(水)～20日(金)

運動の要点 ・自動車盗

侵入盗等の防止 ・少年

非行の防止 ・悪質商法

による被害の防止 ・覚

せい剤乱用の防止

主な行事 10月9日(月)

午後1時30分～2時30分、

県庁職員ホールで「全国

防犯運動山口県大会」が

開催され、県警察音楽隊

の演奏や意見発表等があ

ります。

山口市同和教育推進大会

平成元年度の山口市同和

教育推進大会が、次の日程

で開催されます。積極的な

ご参加をお願いします。

日時 10月16日(月)午後

1時15分開会

会場 山口県教育会館大

ホール

主な内容 表彰、作文朗

読、意見発表、講演 演

題「今、光っていたい」

娘の遺してくれたもの」

講師 武庫川女子大学講

師・田中蔚先生

「行政書士110番」を開設

日時 10月2日(月)～7日

(土)午前10時～午後4時、

(7日(土)は正午まで)

相談内容 農地転用、車庫

証明、相続、境界の確定、

その他行政手続きや、許可、

認可などの申請手続

問い合わせ 山口県行政書

士会(☎24-5059)へ

合同相談所を開設

日時 10月19日(木)午後1

時30分～4時30分

場所 白石公民館

出席予定者 弁護士、国

(行政監察事務所、国税局、

法務局) 山口県(県民相談

室、土木事務所、社会保険

事務所) 山口市(土木課、

課税課、保険年金課) 行政

相談委員

内容 行政機関の窓口サ-

ビス、登記、税金、年金、

保険、道路、河川、相続など

主催 山口市、山口行政監

察事務所

※毎月、第4水曜日、市が開

催している「市民無料法律相

談」は、今月(25日)は休

みます。

10月2日～8日

「全国道路標識週間」

標識の情報を生かして、安

全で、スムーズな道路の利用

を心掛けましょう。

インフルエンザ予防接種

- 対象 3歳から6歳までの保育園、幼稚園に通う幼児
- 注射できない幼児 有熱患者、内臓疾患のある幼児、その他医師が不適当と認める幼児

インフルエンザ予防接種日程表

場所	1回目	2回目	時間
湯田公民館	10月5日(木)	11月7日(火)	13:30~14:10
吉敷	10月5日(木)	11月7日(火)	14:30~15:00
福祉センター内 ボウリングセンター	10月12日(木)	11月10日(金)	13:30~14:10
宮野公民館	10月12日(木)	11月10日(金)	14:30~15:00
市保健センター	10月6日(金)	11月8日(日)	13:30~14:30
		11月30日(木)	13:30~14:30
仁保幼稚園	10月12日(木)	11月9日(水)	13:30~14:00
小鱈公民館	10月16日(月)	11月20日(木)	13:00~13:45
大内	10月12日(木)	11月2日(日)	13:30~15:00
平川出張所	10月20日(金)	11月17日(水)	13:00~14:00
大歳公民館	10月19日(木)	11月16日(水)	13:00~15:00
陶	10月25日(木)	11月22日(水)	13:30~14:00
鑄銭司幼稚園	10月13日(金)	11月14日(土)	13:00~13:30
名田島公民館	10月11日(水)	11月13日(金)	13:30~14:00
賀屋医院	10月6日(金)	10月31日(日)	15:30~16:00
嘉川公民館	10月18日(日)	11月22日(水)	13:30~14:30
佐山	10月18日(日)	11月15日(水)	13:30~14:00

催し物のお知らせ

山口県中央児童相談所で 電話相談を開始

- 10月1日から、山口県中央児童相談所(大内御堀922-1)で、電話相談を開始することになりました。
- 電話相談の内容 児童(18歳未満)を有する家庭の養育上の悩みや不安等
 - 電話相談対象者 県下全域の住民
 - 電話相談の受付時間 ①月曜日~金曜:午前8時30分~午後5時 ②土曜日:午前8時30分~午後0時30分〔ただし、祝祭日、閉庁土曜日(毎月第2、第4土曜日)と12月29日から1月3日は除く〕
 - 専用電話番号

あなたも里親になってみませんか

里親制度は、家庭に恵まれない児童を預かり、あたたかい環境のもとで、心身ともに健やかに育てることを目的としています。

登録里親制度や1日里親(毎年8月5日~6日)があります。詳しいことは、県中央児童相談所(☎22-7511)、市児童家庭課(☎22-4111)市社会福祉協議会(☎24-5550)へ

「石 仏 拓 本」展

- 期間 10月1日~11月17日
- 会場 市歴史民俗資料館(春日町)
- 内容 陶ヶ岳の寝釈迦をはじめ、県内外の石仏拓本、約50点を展示
- 入館料 一般・高・大生 100円、小・中学生50円

山口宇部有料道路回数通行券を 山口土木事務所で新規発売

山口宇部有料道路の回数通行券(2割引)を、山口土木事務所が発売し始めました。なお、現在市内で販売している所は、県庁職員会館県自家用貨物自動車事業協同組合、山口宇部有料道路管理事務所です。

松陰の道歩行大会

- 期日 10月22日(日)(雨天中止)
- コース 〈山口発〉県教育会館集合(午前8時30分)~夏木原キャンプ場~(昼食は自由)~佐々並中学校〈萩発〉萩駅前集合(午前8時30分)~明木小学校~(昼食は自由)~佐々並中学校
- 参加対象 ・団体 青少年育成関連諸団体、社会教育関係団体 ・個人 児童・生徒・学生・一般
- 参加料 無料
- 指導者 松陰研究家、レクリエーション関係者ほか
- 申し込み 県教育会備え付けの用紙で、10月14日までに同会(〒753 大手町2-18☎22-0383)へ

“人生80年時代を豊かに生きる” —県民のつどい—

- 日時 10月18日(水) 開場(午前11時30分)、開会(午後0時30分)
- 場所 市民会館大ホール
- 入場料 無料
- 内容 講演会(午後0時35分~2時) 演題「わたしの生きがい・アウンサー1代記」講師高橋圭三先生、シンポジウム(午後2時10分~4時40分) テーマ「共に築こう地域社会」
- 問い合わせ 県民生部高齢者対策室(☎22-3111)へ

募集コーナー

国際理解講座(中国・韓国を知る)

- 期間 10月16日(月)~12月11日(月)(隔週月曜日、全5回) 午前10時~正午
- 会場 山口市働く婦人の家
- 定員 30人
- 受講料 無料(テキスト代、資料代として1,030円、消費税を含む)
- 申し込み 往復はがきに、住所、氏名、年齢、電話番号、職業の有無を記入のうえ、10月12日までに山口市働く婦人の家(〒753湯田温泉五丁目1-1☎21-1929)へ

技能開発センターの講習会

- ◆サーキットテスター組立と使用法
- 日時 10月21日(土)・22日(日) 午前9時~午後4時
- 定員 10人(定員になり次第締切)
- 受講料 5,000円
- 講習内容 テスターの組み立てと自動車を使った使用例、組み立てたテスターは持ち帰れます。
- 申し込み 10月2日午前9時から、電話で、山口技能開発センター(矢原1284-1☎22-1948)へ

編集後記

▼さわやかなスポーツの秋の到来です。10月10日の体育の日には、維新公園むかで競走選手権大会やスポーツ少年団サッカー交歓大会、体力づくり30歳ソフトボール大会、グランドゴルフ大会などが開催されます。多くの市民の参加を期待します。

▼10月15日には、県レクリエーション大会が市内各所で開催されます。多くの市民の参加を期待します。

▼10月下旬には、動くふるさと教室の南部コースを実施します。ぜひご参加を...

閉館日 10月17日、26日
県立山口図書館、県点字

県立山口図書館の秋季閉館

図書館、県視聴覚センター、16日、21日 県文書館

標準小作料 (10a当り)

区分	田			畑
	米生産量	金額	物納 3等以上の玄米	
1級	540 kg	21,500円	80 kg	一律 5,000円
2級	480	17,000	65	
3級	420	9,000	40	
4級	360	6,000	20	

市農業委員会では、市小作料協議会への諮問、県との協議を経て、今年10月1日から平成5年3月31日までの標準小作料を次のように決めました。

小作料の標準額が決まりました

これは、農地の荒廃を防ぐことを前提として、農地の流動化や農業経営規模拡大を計り、農地の有効利用を目的としたもので、今回は、米価引き下げ、水田転作面積の増加等を勘案したうえで、近隣市町との均衡を計り減額となりました。なお、標準小作料は、適正な契約小作料を決める目安として定めたもので、貸し手、借り手が話し合って決めてください。

物納小作料は、米価換算した数量で契約される場合は、事前に農業委員会の承認を受けてください。詳しいことは、市農業委員会事務局(亀山町2-1-1☎22-4111)へ

健康コーナー

胃がん検診(個別直接撮影)

個別胃がん検診を、下表の医療機関で実施します。前もって医療機関に予約し、受診時間を確かめてください。受診の際には、基本健康診査時に郵送した受診票(はがき)を持参してください。受診票のない人は、市保健センター(☎21-2666)へ

○期間 10月3日～31日(月・土曜日を除く診療時間内)今年、検診を受けていない人

○対象 40歳以上の人(妊婦・胃の手術を受けている人は除く)

○料金 2,000円(70歳以上の人および市民税非課税世帯の人は無料)

実施医療機関名

(五十音順)

医療機関名	電話番号
青山内科消化器科	0839-23-1577
赤川医院	22-0299
尼崎医院	22-1771
阿武内内科	22-7120
池田内科	22-1049
丘病院	25-1100
奥田胃腸科内科	25-2188
おごし医院	22-9777
香川内科	21-1700
国近内科	22-0822
神徳病院	24-3780
鴻城病院	22-0166
藤外科眼科	24-3550
佐々木外科病院	23-8811
柴田外科病院	27-2800
清水内科医院	25-2288
田中内科	27-5020
田村外科	22-7527
田村内科	22-6533
田畑内科	22-0149
野瀬内科小児科	27-2655
林外科	22-0139
藤原内科	23-5517
牧野内科	22-0885
美澄内科	22-2285
本山内科	25-7001
山宮内科	22-0206
山宮内科	22-1191
若宮内科	27-3661
共同立内科	083665 2200
仁病内科	2130
岩崎内科	08397 3-0637
岡村内科	3-2053
第一総合病院	2-0333
村外内科	2-2513
河小内科	2-3820
小田中内科	3-1515
田村内科	2-2325
田林内科	0839 89-4749
三隅外科	08397 2-0411
三隅外科	2-1003
村田外科	2-7100

※受診前は、食事、たばこ、水、茶、薬など一切口にしないこと。集団検診でよく要精密検査にかかる人は、直接撮影をお勧めします。

「動くふるさと教室(南部)」参加者を募集



昨年の動くふるさと教室(9月30日)

1歳6か月児の健康診査

〈南部地区〉

○期日 10月24日(火)

○場所 陶隣保館

○該当児 昭和63年2月から4月までに生まれた幼児

〈北部地区〉

○期日 10月26日(木)

○場所 市保健センター(糸米二丁目)

○対象 昭和63年4月生まれの幼児

◎受付時間 いずれも午後1時～2時

◎料金 無料(母子健康手帳を持参)

※当日、検尿がありますので、とれる方はとってきてください。

3歳児の健康診査

○期日・対象地区 〈10月6日(金)〉

鑄銭司・秋穂二島、陶、名田島

〈18日(水)〉白石、湯田、吉敷、平川、大蔵(25日(水))大殿、仁保、小鯖、大内、宮野

○受付時間 午後1時～2時

○場所 〈6日〉陶隣保館 〈18日・25日〉山口保健所

○該当児 〈6日〉昭和61年6月から9月までに生まれた幼児と過去未受診者

〈18日、25日〉昭和61年10月生まれの幼児と過去未受診者

○料金 無料(母子健康手帳を持参)

○期日 10月25日(水)・27日(金)

○集合時間・場所 午前8時50分(市役所玄関前)

○コース 〈25日〉市役所玄関前(午前9時出発)～山口・小郡広域水道企業団～梅光苑内デイサービスセンター～鑄銭司郷土館(昼食)～山口南総合センター(建設中)～山口テクノパーク～県流通センター～市役所玄関前(午後4時20分解散予定) 〈27日〉市役所玄関前(午前9時出発)～県流通センター～山口南総合センター(建設中)～周防大橋(建設中)～潮寿荘(昼食)～県内海水産試験場～山口テクノパーク～市役所玄関前(午後4時20分解散予定)

○募集締切 10月20日(金)

○定員 各40人(申込順)

○会費 無料(昼食代は500円)

○申し込み 電話で、市広報課(☎22-4111)へ

小児まひ生ワクチン投与

○対象 〈1回目の人〉昭和60年10月22日から平成元年7月21日まで

に生まれた乳幼児〈2回目の人〉今までに1回のみ投与した人で、昭和60年10月22日から平成元年2月

20日までに生まれた乳幼児

○投与できない乳幼児 有熱患者、下痢患者、病後衰弱者、麻しん

(MMR) ワクチン接種後1か月以内の乳幼児

○料金 無料(母子手帳、印鑑持参)

月日	会場	時間
10月23日(明)	陶公民館	13:30～13:50
	鑄銭司公民館	14:10～14:30
	二島	14:45～15:00
10月24日(火)	湯田公民館(児童文化センター)	13:30～14:10
	吉敷公民館	14:30～15:00
10月25日(水)	宮野	13:30～14:10
	仁保	14:30～15:00
10月26日(木)	嘉川	13:30～13:50
	佐山	14:10～14:25
	名田島	14:45～15:00
10月27日(金)	ボランティアセンター(福祉センター内)	13:30～14:30
10月31日(火)	大内公民館	13:30～14:10
	小鯖	14:40～15:00
11月1日(水)	平川出張所	13:30～14:10
	大蔵公民館	14:30～15:00
11月2日(木)	山口市保健センター	13:30～15:00

10月の休日当番医	外科名		内科系		外科系		内科系			
	1	8	10	15	22	29	10月7日	10月14日	10月21日	10月28日
	鴻城病院	坂本整形外科	山口病院	池畑整形外科	佐々木外科病院	瀬上整形外科	同仁病院	岡村医院	徳田医院	河端内科
	山口220166	255566	221191	257766	238811	226644	阿知須2130	小郡22053	山口292512	小郡23820
	小泉小児科	神徳内科	田原小児科	縄田医院	牧野医院	美澄内科	秋穂 2330	相川医院	共立病院	嘉村外科
	山口220009	243780	223207	220149	220885	222285	2330	山口262177	阿知須2200	22513
	三隅外科	小林外科	共立病院	林病院	吉武医院	嘉村外科	2330	山口262177	徳田医院	嘉村外科
	小郡21003	31515	阿知須2200	小郡20411	秋穂 2330	小郡22513	2330	山口262177	共立病院	嘉村外科
	池田医院	浜本小児科	小橋クリニック	岡医院	林病院	田中内科	21002	阿知須2200	阿知須2200	22513
	小郡21002	30616	35000	34477	20411	22325	賀屋医院	阿知須2130	阿知須2130	2705
	賀屋医院	同仁病院	共立病院	藤井医院	同仁病院	有富医院	山口27033	阿知須2130	阿知須2130	阿知須2130

診療時間：午前8時30分～午後5時30分

診療時間：午前9時～午後6時

■休日夜間急病診療所 〈外科・内科・小児科〉土曜・日曜・祝日の午後7時～11時 ■休日在宅当番医テレホンサービス☎23-5000
(糸米二丁目6-6 ☎25-2266) 〈歯科〉日曜・祝日の午前9時～午後3時 ハローダイヤルやまぐち(☎23-8600)でもご案内しています。

吉南医師会 土曜夜間在宅当番医 診療時間19時～22時	10月7日		10月14日		10月21日		10月28日	
	内科系	外科系	内科系	外科系	内科系	外科系	内科系	外科系
	同仁病院	吉武医院	阿知須2130	秋穂 2330	岡村医院	相川医院	徳田医院	共立病院
	阿知須2130	秋穂 2330	小郡22053	山口262177	山口292512	阿知須2200	河端内科	嘉村外科
	阿知須2130	秋穂 2330	小郡22053	山口262177	山口292512	阿知須2200	河端内科	嘉村外科
	阿知須2130	秋穂 2330	小郡22053	山口262177	山口292512	阿知須2200	河端内科	嘉村外科