

やまぐち

●発行/山口市役所 〒753 山口市亀山町2-1 ☎0839(22)4111 ●編集/総務部広報課 ●印刷/森重印刷(株)

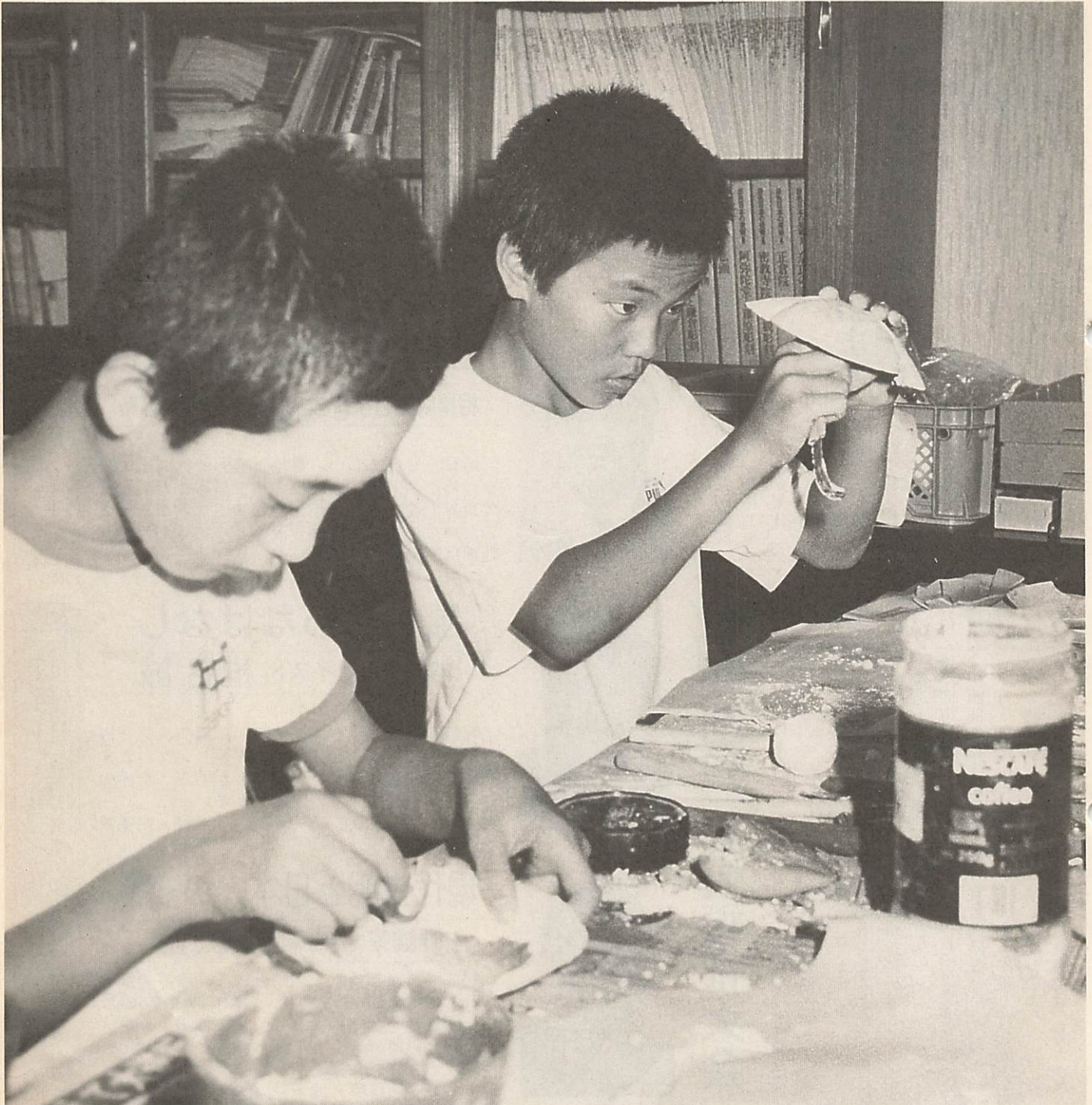

大内文化の土器を復元

厳しい暑さの残る8月19日から3日間、市歴史民俗資料館で湯上中の考古クラブのメンバーら、市内の中学生22人を対象に文化財教室が開かれました。20日には、大内文化の名残りととどめる土師器の復元に挑戦しました。まず、ジグソーパズルのような皿を整理し、接着剤で固め、隙間や欠けた部分に石膏を流して、乾いたら、凹凸を削り取って、やっとの思いで完成。この夏は、山口の歴史を学ぶ、貴重な体験をしました。

● 市民憲章 昭和46年9月1日制定

- 1. 自然を大切にし、美しい環境を守りましょう。
- 1. スポーツに親しみ、健康なからだをつくりましょう。
- 1. 互いに助け合い、生活を豊かにしましょう。
- 1. きまりを尊び、良い風習を育てましょう。
- 1. 郷土を知り、文化財の愛護につとめましょう。

再生紙(古紙混入率80%)利用の市報です

市の木
イチヨウ



市の花
キク



市の花木
キンモクセイ



山口市芸術文化振興基金創立記念

第1回 山口市民大学講座

～豊かな心でいきいきライフ～

山口市芸術文化振興基金は市の出資金と一般からの寄付によって積み立てた基金から生ずる利子を財源として、音楽、演劇、美術や文化講演などより質の高い芸術文化にふれる機会を広げるとともに、自主的な文化活動の助成等を行い芸術文化の振興を図るものです。

8月現在、4千5百22余万円が積み立てられています。基金の運用益を活用して、「豊かな心でいきいきライフ」をテーマで4回シリーズの文化講演会が開催されます。

- 会場 山口市民会館
- 開演 午後6時30分
- 聴講券 千2百円(4回通し券・9月2日から発売)
- 聴講券発売所 社会教育課 各公民館・市民会館・南総合センター・市役所受付

七転八起の私の相撲人生

相撲解説者 尾車浩一(元大関琴風)



地獄を2度味わい、意地と努力で大関まで登りつめた名力士。心・技・体を極めた力士として角界の範とされ、不死鳥の如くよみがえってきた波乱の相撲人生から汲みとってきた哲学、教訓は感動的。

第1回 10月24日(木)

風のようなはなし

作家・エッセイスト 椎名誠



旺盛な好奇心をもち、若者の圧倒的人気を得る行動派の作家。趣味としてダイビング、カヌー下り、離れ島キャンプなどがある。世界の辺境地域への探検、冒険旅行が多い。著書『わしらは怪しい探検家』『岳物語』他多数

第2回 11月11日(月)

現代文明と日本人の変容

評論家 草柳 大蔵



マスコミ界で多彩な活動をする評論界の第一人者。あらゆる分野の研究・評論に情熱を傾け、各専門家、学者と議論を戦わせても一歩もひけをとらない博識をもって知られる。昭和59年NHK放送文化賞受賞。著書『企業王国論』『日本らしさの新段階』他多数

第3回 11月25日(月)

一心豊かな生き方 笑いと人生

落語家 三遊亭 円楽



明治以来、名人上手により語り継がれてきた古典落語を優れた洞察力、現代感覚により新しい息吹きを吹き込み、今や落語界にはなくてはならない存在として活躍。落語界の論客として時事問題、教育問題にも通じる。テレビの「笑点」でおなじみ。

第4回 12月4日(水)

臨時市議会

第4回市議会(臨時会)が8月26日開かれ、補正予算など2議案と1件の報告が可決、承認されました。

大内南小学校の建設始まる

教室・管理室など校舎に着手

です。

■大内南小学校新設工事の請負契約の締結について

・金額 8億8千8百89万円

■損害賠償について

市道勝井下湯田線の浸水により発生した車両の損害事故の示談が成立しました。

し、予算総額を3百12億3千47余万円としました。

歳出の主なものは、山口市イバス代替基地の建設事業費

大内南小学校は、鉄筋コンクリート2階、普通教室24、特別教室8、管理室8

・相手方

山口建設・磯部工業・西谷工務店共同企業体

第25回 健康老人福祉大会

「敬老の日」にあたり、広く老人福祉について関心と理解を深め、老人が自ら健康増進と生活の向上に努める意欲を高めてもらうとともに、老人福祉の推進を図ることを趣旨で、第25回市健康増進老人福祉大会が開催されます。

■主催 山口市・市社会福祉協議会・市老人クラブ連合会

■参加者 老人クラブ会員、老人福祉関係者

■大会日程

○式典(表彰、敬老のことは、宣言決議など)

○演芸会(午後0時40分～午後2時30分)

○また、会場では、老人クラブ会員、福祉施設の作品展や、健康相談コーナーも設けられます。



老人クラブ会員の作品即売会(昨年)

9月9日
救急の日

ピポピポー平均(1日)7回出動 正しい救急車の利用を

9月9日は「救急の日」。救急車の使命は交通事故や災害時の負傷者をいち早く医療機関に運ぶことです。

救急車の出動で急病人を運ぶことも多くありますが、こ



ピポピポーと救急現場に向かう救急車は一刻を争います。路上ではドライバーのご協力をお願いします

の中にはタクシー等で十分に間に合うと思われるものがたくさんあります。

交通事故など一刻を争う重傷者の救急が遅れることになるとたいへんです。

みなさんの正しい救急車の利用をお願いします。

■出動回数2千7百61回

平成2年度に救急出動は2千7百61件で搬送人員2千6百99人でした。1日平均7・5回出動しています。

■約半数が急病出動

救急出動、搬送人員と急病が一位で全体の47%を占めています。二位が交通事故、以下一般負傷、その他、運動競技となっております。

■救急車を呼ぶ時は次の要領ではっきりと

・局番なしの119番

・つながったら「救急です」

・住所・氏名をはっきりと

・救急車を呼ぶ時は次の要領

・救急車を呼ぶ時は次の要領

・救急車を呼ぶ時は次の要領

・救急車を呼ぶ時は次の要領

・救急車を呼ぶ時は次の要領

・救急車を呼ぶ時は次の要領

・救急車を呼ぶ時は次の要領

知っているのと命を救えます 心肺蘇生法

意識がないとき

気道の確保

片方の手を額にもう一方の手の人差し指と中指を下あごの先にあてて、あごを持ち上げ頭をそらせる。



呼吸がないとき

人工呼吸

気道の確保、患者の鼻をつまむ。口を大きく開かせ自分の口でおおい息を吹き込む(1分間に12回)。



脈がないとき

心マッサージ

患者の胸部側面に位置し、胸骨の下半分に両掌を重ねて置き体重を利用して1分間に80〜100回胸骨を圧迫(3〜5秒)し、5回に1回人工呼吸を併用する。



市勢要覧を 刊行しました

タイトルは「エポルーション1991(進化する山口)」。県中部の中核都市、情報通信都市づくりを進めている山口市の現状を写真を中心にやさしくわかりやすく紹介しました。各地区の公民館や学校などに置いてあります。ご活用ください。

職場訪問 農業委員会の巻

こんにちは市役所です

(27)

現在農業をとりまく環境は大変厳しいものがあります。そういった時代を背景に農業委員会事務局は優良農地の確保、担い手農家の育成等に力を入れて局長以下7名で執務にあたっています。事務局には、農林振興係と農地係の2係があり農林振興係では、農政の確立と市農林諸政策への参加協力、農業者の老後生活の安定を図る農業者年金業務一般管理事務等を行っています。また、農地係では、農地転用等の申請に関する事務、統計資料作成に関する事務を行っています。農地の転用については、①農地の所有者自ららがその農地を転用する場合(農地法第4条) ②農地の所有者から農地を買い受けまたは借り受けて転用する場合(農地法第5条) それぞれ許可を受けることになっています。また、農地を売買、貸借する場合は農

地法第3条の許可を受けなければいけません。このように、農林振興係では農業従事者と直接関係する業務を行い、農地係では、農地の有効利用、流動化が適切になされているか等土地の面から農業関係にたずさわっています。

また、農業委員会は38名の農業委員で構成され、農地部会と農林振興部会の2部会があり、年1回の総会と月1回各部会が開かれています。この部会では、農地の売買や貸借についての公正な審査、行動する地域農業振興のリーダーや農業の担い手の育成等により活力ある村づくりの推進を図っています。



仁保松柄地区では高冷地の地の利を活かして夏場のホーレン草栽培が盛んです。

農業委員で構成され、農地部会と農林振興部会の2部会があり、年1回の総会と月1回各部会が開かれています。この部会では、農地の売買や貸借についての公正な審査、行動する地域農業振興のリーダーや農業の担い手の育成等により活力ある村づくりの推進を図っています。

乳幼児の場合



幼児の心臓圧迫は、片方の手のひらで十分です。圧迫は3秒程度で1分間に80〜100回と速めに行います。乳児は、人差し指と中指で胸骨部分を1〜2秒程度、1分間に100回くらい圧迫します。

山口市の公共下水道整備状況(平成2年度末)

人口(a)(平成2年度国調)	129,467人
処理区域内人口(b)	28,620人
水洗化人口(c)	24,141人
普及率(b/a)	22.1%
水洗化率(c/b)	84.4%
公共下水道認可区域(d)	1,375ha
処理面積(e)	552ha
処理面積整備率(e/d)	40.1%

9月10日は下水道促進デー

下水道

青い地球を子や孫に

着実に面を広げる下水道網



公共下水道に接続する家庭の排水設備工事

多くの文化財に囲まれ、緑豊かな美しい自然に囲まれた山口。この美観を守り、21世紀に向けて一層豊かな生活環境の実現を目指したまちづくりを進めていくため、下水道の整備に積極的に取り組んでいます。こうした中、下水道の整備促進について深い理解と、一層の協力を得ることを目的に、9月10日を、「全国下水道促進デー」として、全国的に、下水道の普及とその十分な活用を促進してまいります。今年で31回目を迎えた「下水道促進デー」は、「下水道青い地球を子や孫に」をスローガンに展開されます。

普及率22・1%

市では昭和46年に、平成18年度末までに、2千8百65戸の使用開始を目指した公共下水道計画をつくり、昭和56年12月に初めて湯田地区での下水道の通水開始が行われました。今まで、市街地を中心に整備を行い、市の中心部では一部を除きほぼ整備を完了し、平成3年3月末現在の、市の下水道整備状況は、別表のとおりです。

普及率は、22・1割でこの数値は、県平均31・3割、国の平均44・0割といずれの数値も下回っています。これは、市の場合、人口のドーナツ化現象が進み、中心部に人口が少なく、また、市域が広いという地域の特性のため、設備投資の割に効率が低いためです。

市街地から周辺部に

これからは、周辺部へと下水道の整備を進めていきます。今年度は、宮野、朝倉、大歳、平川、大内御堀地区の一部を重点に、市街地周辺地区の整備に取りかかっています。公共下水道施設の整備には、多くの費用と、長い年月

まちの話題



△「艶姿西京錦絵」・力強いパチさばき
全西日本郷土芸能祭5周年記念の、太鼓まつりが、8月18日、市内と九州各地から鼓舞道のグループを集め、盛大に開かれました。市内からは、大歳子ども会など7グループが出演し、男性の打ち鳴らす力強い響きや女性の演じる華麗なパチさばきに、大勢の観客は、胸を踊らせていました。

まちの話題

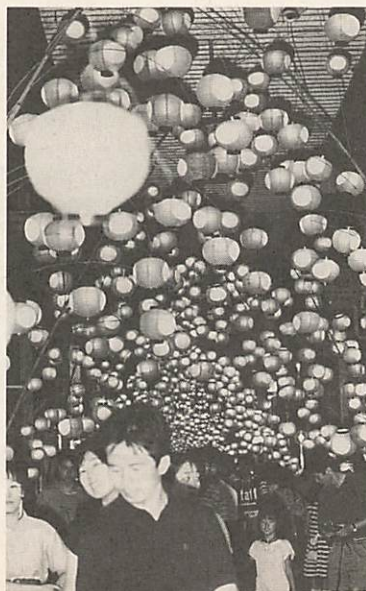

▷街を赤く彩る光のトンネル
山口の夏の夜を赤く彩る、山口七夕ちょうちんまつりが8月6日、7日、市内中心部および湯田温泉で行われました。今年は、'91'92ミス山口の発表やパレードもあり、約13万人の人数で賑わいました。

まちの話題



△おじいさんの指導で角皿作り
8月8日、嘉川公民館で子供たちが地元の嘉宝焼グループの指導で角皿を作りました。粘土を延ばして竹ヘラできれいに切った思い思いの角皿は釜だしが楽しみです。

がかかります。
整備にかかる費用は、国からの補助金、市の起債、そして皆さんからの受益者負担金でまかなわれます。
また、下水道が整備されると、各家庭では排水設備の設置、水洗便所への切り替えをしなければ効果がありません。公共下水道の使用ができる区域では、雑排水を公共下水道に接続。汲み取り便所も3年以内に水洗化に改造していただき、使用者の皆さんに公共下水道の維持管理に必要な費用を使用料として負担していただきます。

共同で排水設備の設置に助成金制度

下水道は、市が道路などに建設し管理を行う「公共下水道」と個人の敷地内に設置し家庭から出る汚水を直接公共下水道へ流すための「排水設備」からなっています。

公共下水道の使用が開始された日から3年以内に私道に共同で「排水設備」を設置される時、次の要件を備えていれば、市が予算の範囲内で工事費の助成をします。なお、対象区域については、下水道管理課にお問い合わせください。

助成要件

- 1 所有者の異なる家屋(新築、公道に面した家屋、官公署所有の家屋は除く) 2戸以上が共同して設置し、使用するもの。
- 2 土地所有者が共同排水設備の設置に同意していること
- 3 共同排水設備工事完了後すぐに水洗便所に改造すること
- 4 下水道事業受益者負担金および下水道使用料を滞納していないこと

助成金額・申請方法

延長15m以上の共同排水設備のうち15mを超える部分に要する費用の3分の2以内で、お気軽にお立ち寄りください。時間は、午前9時から午後4時までです。

下水道なんでも相談コーナー

市下水道部では、9月10日(全国下水道促進デー)に合わせて市役所1階市民ホール(玄関ロビ)に「下水道なんでも相談コーナー」を開きます。下水道に関するさまざまなことでも結構です。

この日は
浄水センター(市内黒川)を開放しますので、ぜひ一度見学してみてください。

また、

さい。

排水設備の設置例

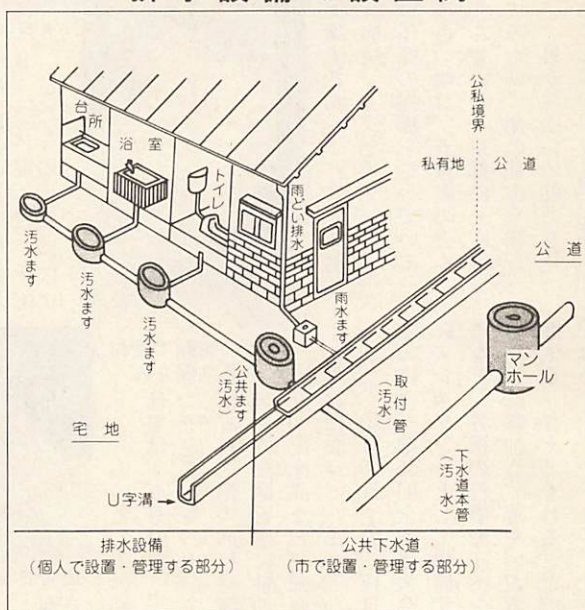

個人負担の工事費に融資制度

市が査定した額とし50万円を限度とし、代表者を決め、指定業者を通じ、市に申請していただきます。

標準的な住宅(新築は除く)で個人負担の排水設備工事費は、約40万円(排水設備工事費、水道・便所内部改造工事費など)ですが、個人の家により異なります。

市では、汲み取り便所を水洗便所に改造される方で、改造資金を一時に負担することが困難な方のために、融資のあつせんと利子補給を次のように行っています。
※融資あつせん額 改造工事1件につき10万円〜40万円

※利率 年8・0割(9月1日現在。変動の場合あり)
※償還期限 40か月以内
※償還方法 融資を受けた月の翌月から毎月元金1万円と利子相当分の元金均等月賦償還

※利子補給 融資金完済後に利子額の3分の2相当額
※融資斡旋の要件
1 処理区域となった日から3年以内の工事であること
2 市税・下水道事業受益者負担金の滞納がないこと
3 確実な保証人1人
※申し込み 排水設備工事指定業者を通じて、市下水道管理課へ

また、工事費の出費に備え、下水道貯金制度があります。詳しくは下水道管理課へ。

まちの話題



△牛乳パックで手作りハガキ
再資源を大切にすることを子供たちにも伝えようと、8月19日、市児童館で、牛乳パックを利用した、手作りはがき教室が開かれました。

まちの話題



△極早期米の刈り取り
汗が流れ落ちる暑さの中、8月19日からの極早期米の刈り取りが始まりました。冷夏の影響も今年には刈り取りが遅れず、強い陽射しを避けて稲刈り作業を進めました。でもやっぱり出ました沈没船。

▷手づくりイカダレース
暑かった8月11日、榎野川で手づくりイカダ大会が行われました。様々な趣向を凝らしたイカダは、流れに乗ってスイスイと進みました。

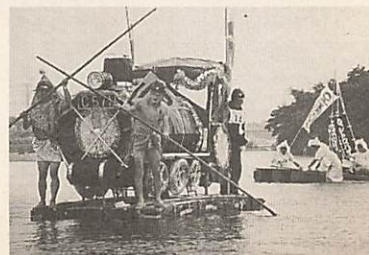

山口の観光PRにフレッシュな戦力

'91~'92ミス山口が決まる

して、観光PRのため各種行事に参加し活躍します。5名の美女に興味や山口の印象を聞きました。



窓口に親せつに対応する岡さん

新しいエネルギーで活力のある中核管理都市をめぐす山口市の象徴と

- ①趣味
- ②山口市についてひとこと



「この車も好きなんです」と堀本さん

「この車も好きなんです」と堀本さん。でも魅力あるまちに。出会う大切にしていきたい。

'91~'92ミス山口に、51名の応募者の中から、美と知性、若さと健康に輝く、次の5名の女性選ばれました。ミス山口は、県都にふさわ

堀本和加枝さん(三)▽山口マツダ ①スキー(13年のキヤリア)おかしづくり(レアチーズケーキなど)②山口は歴史と文化の面において魅力的。それらを大切に残しながら遊びの面でも魅力あるまちに。出会う大切にしていきたい。

と②山口市内では、夜の瑠璃光寺で見た梅の美しさに感動しました。山口には都市というより「街」という呼び方の似合うまちになってほしい。

岡慶子さん(三)▽山口市職員 ①宝塚歌劇観劇(天海祐希のファンです)推理小説を読むこと



藤井祥子さん(三)▽萩ケイブルネットワーク①スポーツ鑑賞(野球など)エレクター②幼い頃からいろいろな都市に住んできたが山口は最も住み易い。自宅近くの水の上町は情緒があつてとてもステキな場所。

山根恵子さん(三)▽山口赤十字病院 ①テニス、書道②ミス山口に選ばれて感じたことですが、これまで、山口の観光地や観光資源について意外なほど知らなかった。山口は、自然豊かな街並みと他の都市に比べて、美しいと思



8月7日 ミス山口表彰式

8月7日、山口七夕ちようちんまつりで、このたび選出されたばかりのミス山口が、初めて市民の前に登場。表彰式の後、光のトンネルを大勢の市民に見守られながら華麗にパレード。市民の声援に手を振って、にこやかに応えていました。

久保葉子さん(二)▽佐々木外科病院 ①ジャズダンス、器械体操の指導をやっている②小さい頃は、五重塔の近くに住んでいた。京都に一度行ってみたい。他の都市を旅行して、外から山口の魅力を見つめ直していこうと思います。



山根恵子さん(三)▽山口赤十字病院 ①テニス、書道②ミス山口に選ばれて感じたことですが、これまで、山口の観光地や観光資源について意外なほど知らなかった。山口は、自然豊かな街並みと他の都市に比べて、美しいと思



患者さんの血圧を測定する山根さん

日	時間	場所	※	
9月12日(木)	11:00~11:20	中恋路 公会堂前	14:00~14:20 中央五丁目 NHK山口放送局横	
	13:30~14:00	第三住宅 住宅入口広場	9月18日(水)	
	14:20~14:40	下恋路 河村勇宅前	9:50~10:20 道場門前二丁目 第一駐車場	
	15:00~15:20	恋路市河原 県住集会所前	10:40~11:00 旭通り一丁目 三宅商事駐車場	
			11:20~11:30 東山二丁目 KK白上水道横	
9月13日(金)	9:00~9:20	芝崎町 木田タイル前	13:30~13:50 駅通り二丁目 市営駐車場	
	9:40~10:00	江良 尾山義明宅前	14:10~14:30 糸米二丁目 市保健センター	
	10:10~10:30	平野 大和陶苑駐車場	大 殿 地 区	
	10:50~11:00	下折本 公会堂前	9月19日(木)	
	11:20~11:30	西桜島 公会堂前	9:10~9:20 天花畑 公会堂前	
9月17日(火)	13:50~14:40	宮野出張所	9:40~10:10 天花 俊龍寺駐車場	
	9:00~9:30	米屋町 第一勧銀前	10:50~11:30 香山町 レストラン五重駐車場	
	9:50~10:20	亀山町 西日本新聞社前駐車場	13:30~14:00 後河原 鴻城病院前	
	10:30~10:50	亀山町 市役所前庭	14:20~15:00 野田 山口県職員アパート内広場	
	11:10~11:30	糸米一丁目 山口高校正門内	9月20日(金)	
13:20~13:40	白石一丁目 茶白山共同住宅内	9:00~9:50 金古曾町 ザビエル公園前		
			10:20~10:50 円政寺町 永福寺前	
			11:00~11:30 吉熊一丁目 大殿中学校	
			13:20~14:10 堂の前町 しらさぎ会館	
			14:30~15:00 下堅小路 市福祉センター	

社会生活基本調査にご協力を

総務庁統計局(山口県)では、10月1日現在で、第4回目の社会生活基本調査を実施します。

この調査は、国民の生活時間の配分を知ることにより、福祉施策の推進や社会施設、余暇関連施設の整備など様々な行政施策のため

の基礎資料を得ることを目的として実施されるものです。調査内容は、全国を代表とするような一定の方法で選ばれます。山口市では、8百40世帯です。県知事から任命された調査員が、9月上旬に調査世帯をお訪ねしますので、ご協力ください。

基本健康診査～最寄りのお医者さんで～

- 期間 9月3日(火)～27日(金)
(月曜、土曜日を除く)
 - 場所 山口市、小郡町、秋穂町、阿知須町の各病・医院、山口環境保健所
 - 時間 各病・医院の診療時間内、保健所の健診は第1、第3月曜日の午前9時～11時
 - 対象者 40歳以上の市民で、今年まだ健診を受けていない人
 - 料金 600円(70歳以上・生活保護、市民税非課税世帯の人は無料)
 - 健診内容 問診、身体計測、血圧、検尿、診察、コレステロール、肝機能検査、医師が必要と判断した人は、心電図、眼底貧血、血糖検査
- ※必ず、受診票(はがき)をご持参ください。(国保人間ドックを受ける人は除く)当日、採血をしますので食事はとらないこと。
訪問診査を希望の人は、電話で、市保健センター(☎21-2666)へ

母親学級

- 日時 <1回目>9月18日(水)、<2回目>25日(水)、<3回目>10月9日(水)、<23日(水)>午前9時30分～正午(3回目のみ午後1時30分～4時)(受講料無料)
- 場所 山口環境保健所
- 持参品 母子健康手帳

募集コーナー

第5回山口市詩祭の詩

- 作品 現代詩1篇
- 対象 市内に在住、勤務の市民
- 応募方法 400字詰め原稿用紙に長短は問わないが、楷書で。
- 参加料 500円(定額小為替同封)
- 締め切り 9月20日(金)まで
- 応募先 第5回山口市詩祭実行委員会(中央二丁目5-1白石公民館気付☎22-0381)へ

文化バス、奈良、大和路の旅

- 期日 9月29日(日)～10月1日(火)
- 行程 市民会館小ホール前・小郡駅前(午前7時出発予定)～三輪明神～長谷寺温泉(泊)～長谷寺参拝～大野寺～宝生寺参拝～桜井談山神社～安部文珠院～長谷寺温泉(泊)～天理石上神社～市民会館小ホール前・小郡駅前(午後8時帰着予定)
- 募集人員 120名(満員になり次第締め切り)
- 参加費 大人44,000円、子供・身体障害者42,000円
- 講師 内田伸・郷土史家
- 申し込み 9月3日(火)から、市交通局(山口県知事国内旅行業第44号/葵二丁目☎22-2555)へ

インディアカ大会参加チーム

- 日時 9月16日(月)受付午前8時30分から
- 場所 県立体育館
- 種別 男子2部(新人、初心者～市内在住または勤務の方)、女子2部(新人、初心者～市内在住または勤務の方)
- 参加料 1,000円(大会当日、受け付けで徴収します。)
- 申し込み 9月10日(火)までに杉山清子さん(宮野上☎25-0147)へ

雇用促進センターの講習会

- 日時 9月24日(火)～10月4日(金)(土・日を除く9日間)
- 場所 山口市働く婦人の家ほか
- 対象者 再就職を希望される女性
- 定員 30名(定員になり次第締め切り)
- 受講料 無料
- 申し込み はがきに住所、氏名、年齢、電話番号を記入のうえ、9月10日(火)までに、山口雇用促進センター(吉敷3236-1山陽ビル5階☎32-1010)へ

生駒高原コスモス観賞と林田温泉の旅

- 期日 9月23日(月)～24日(火)
- 行程 市民会館小ホール前(午前7時30分発)～生駒高原コスモス園観賞～林田温泉(泊)～霧島神宮参拝～球泉洞～市民会館小ホール前(午後6時30分帰着予定)
- 募集人員 80名(満員になり次第締め切り、予定人員に達しない時は、中止する場合があります。)
- 参加費 大人22,000円、子供・身体障害者20,000円(宿泊代、昼食、入園料等を含む)
- 申し込み 市交通局(山口県知事国内旅行業第44号/☎22-2555)へ

山口女子大学公開講座「豊かな生活の創造」

- 日時 10月1日(火)～11月5日(火)(6回)午後1時30分～3時
- 会場 山口南総合センター
- 受講料 無料
- 定員 100名(定員になり次第締め切り)
- 申し込み はがきで9月10日(火)までに、市教育委員会社会教育課内山口女子大学公開講座係(亀山町2-1☎22-4111)へ

通信婦人学級「女のポスト」

- 期間 9月～平成4年3月
 - 対象 県内女性50人
 - 受講料 無料(ただし、資料および郵送料等の実費負担1,030円)
 - テーマ わたしのこと、家族のこと、子供のこと、わたしの老後、近所のつきあい、団体活動から、職場の中で、男性にひとこと…など
 - 申し込み はがきに、住所、氏名、年齢、電話番号、職業または学校・所属団体を書いて9月14日(土)までに、県婦人教育文化会館(湯田温泉五丁目1-1☎22-2792)へ
- ※受講者には、年3回テーマについて原稿を提出していただきます。

編集後記

▽台風12号も去って朝夕はしのぎやすくなった。今年の夏は曇雨天による日照不足、低温注意報と農作物には良い夏でなかった。極早期米コシヒカリの収穫は昨年より1週間遅れた。

▽5人が決まった。躍動する中核都市山口のイメージアップに観光PRに活躍する。▽河川汚濁の原因の7割は生活排水。水の浄化には下水道事業が有効だが一朝一夕に全域に整備できない弱点がある。日々の生活の中でお互い水の汚れに考えてみたい。

無料胸部レントゲン検診

次のとおり、レントゲン検診車が巡回します。都合の良い場所で受診してください。対象者は、15歳以上の市民(学校、職場などで定期検診を受ける人と妊婦は除く)です。

日	時間	場所	宮野地区
9月10日(火)	9:00～9:20	上平井 上平井公会堂前	9:10～9:20 石丸 公会堂前
	9:40～10:00	古曾中原 古曾中原バス停横	9:40～9:50 泉 宮野温泉バス停横
	10:30～10:50	台 荒瀬知雄宅前	10:10～10:20 七房 原田朋茂宅前
	11:10～11:30	平井西 松田元二宅前	10:40～10:50 下田 下田市営住宅
	13:20～13:40	中野 光永禎一宅横	13:30～13:40 河原 新橋バス停横
	14:00～14:20	平井住宅 住宅入口公園	14:10～14:20 大山路 公会堂前
	14:40～15:00	平川出張所	9月12日(木)
9月9日(月)	9月11日(水)	9月12日(木)	9:10～9:20 小出 重富義太郎宅前
			9:30～9:40 中村 松永茂勇宅倉庫前
			10:00～10:10 堂紺 山下武保宅前
			10:30～10:40 平野 藤本茂宅前
			11:00～11:20 関 関公会堂前
			13:20～13:30 神郷 吉田屋食堂前
13:50～14:00 岡大塚 宮家節夫宅前			
14:20～14:40 吉田団地 集会所横駐車場			

健康コーナー

1歳6か月児の健康診査

- 期日 9月26日(木)
- 受付期間 午後1時～2時
- 場所 市保健センター
- 対象 平成2年3月生まれの幼児
- 診査内容 医師による内科、歯科の健診、検尿、身体測定、保健指導
- 料金 無料(母子健康手帳を持参)
- ※当日、検尿がありますので、取れる方は、取ってきてください。

3歳児の健康診査

- 期日・対象地区 〈9月18日(水)〉白石、湯田、吉敷、平川、大歳〈25日(水)〉大殿、仁保、小鯖、大内、宮野
- 受付時間 午後1時～2時
- 場所 山口環境保健所
- 対象 昭和63年9月生まれの幼児と過去未受診者
- 料金 無料(母子健康手帳と健診票・アンケートをご持参ください)
- ※当日、検尿がありますので取りにくい方は、取って来てください。

胃がん集団検診

- 期日・場所 9月19日(木)吉敷公民館、25日(木)湯田公民館
- 受付時間 申し込み時通知します。
- 対象者 40歳以上の市民(妊婦、胃の手術をしている人は除く)
- 料金 700円(70歳以上・生活保護、市民税非課税世帯の人は無料)
- 申し込み 市保健センター(☎21-2666)へ
- ※当日の朝食、たばこ、水、茶、薬など一切口にしないでください。

健康教育受講者を募集

- 期日・場所 9月18日・平川公民館
- 内容 消化器疾患と食事療法について
- 講師 奥田芳明・内科医師
- 期日・場所 9月19日・大内公民館
- 内容 目の成人病について
- 講師 小田隼夫・眼科医師
- 時間 午後1時30分～3時30分
- 受講料 無料
- 申し込み 19日のみ、9月13日までに、市保健センター(☎21-2666)へ

第13回山口市陸上競技選手権大会



乳がん検診

- 期間 9月3日(火)～27日(金)
- 対象者 30歳以上の市民(今年検診を受けていない人)
- 料金 700円(70歳以上および生活保護、市民税非課税世帯の人は無料)

医療機関名	検診日	受付時間
丘 病 院	毎週 月～金曜日	診療時間内
	土曜日	午前中
熊谷産婦人科	月～土曜日	診療時間内
	月～金曜日	診療時間内
鴻城病院	月～土曜日	午前中
	木、土曜日	午前中
斎藤外科眼科	月～土曜日	診療時間内
	月～土曜日	午前中
佐々木外科病院	月～土曜日	診療時間内
	月～金曜日	午前中
柴田病院	月～土曜日	診療時間内
	土曜日	午前中
田村外科	月～土曜日	診療時間内
	月～土曜日	診療時間内
林 外 科	月～土曜日	休 診
	木曜日	休 診
山口病院	月～土曜日	診療時間内
	月～土曜日	午前中
吉永外科	月～土曜日	午前中
	(火、金曜日を除く)	午前中
相川医院	月～金曜日	診療時間内
	木曜日	午前中
阿知須共立病院	月～金曜日	診療時間内
	土曜日	午前中
阿知須同仁病院	月～土曜日	診療時間内
	月～土曜日	午前中
小郡第一総合病院	月～土曜日	診療時間内
	月～土曜日	午前中
小林外科	月～土曜日	診療時間内
	月～土曜日	午前中
林 病 院	月～土曜日	午前中
	木曜日	午前中
三隅外科	火～木曜日	診療時間内
	金曜日	午前中

※受診票(はがき)をご持参ください。受診票(はがき)のない人は、市保健センター(☎21-2666)へお申し出ください。

- 日時 9月23日(月)開会式(午前9時～)、競技開始(午前9時30分～)
- 場所 維新公園陸上競技場
- 種目 男子の部(一般、大学、高校)16種目、女子の部(一般、大学、高校)12種目、中学校の部(男子)9種目、中学校の部(女子)8種目、年齢別の部(30歳代男子)(40歳代男子)、(50歳代男子)、スポーツ少年団の部、男女8種目
- 参加資格 市陸協の登録登記競技者、スポーツ少年団(陸上)、中学生は市内に在住、在学している者
- 参加料 1人1種目につき一般・大学生1,000円、高校生500円、中学生300円、スポ少100円、リレー1チーム1,000円
- 申込方法 別紙様式(個人票)に、1種目ごとに記入し、参加料を添えて申し込むこと。
- 申し込み 9月7日(土)までに、山田實さん(東山一丁目5-27)へ

子宮がん検診

- 期間 9月3日(火)～27日(金)
- 対象者 30歳以上の市民(今年検診を受けていない人)
- 料金 600円(70歳以上および生活保護、市民税非課税世帯の人は無料)
- 問診等の結果、医師が必要と認める人は、子宮体部がんの検診(料金1,700円)を受けることができます。

医療機関名	検診日	受付時間
上田産婦人科	毎週 月～金曜日	15:30～17:00
	木曜日	休 診
大橋産婦人科	毎週 月～土曜日	午前中
熊谷産婦人科	月～土曜日	診療時間内
済生会山口総合病院	月～木曜日	13:00～14:30
(前もって予約をしてください)		
(綜)山口赤十字病院	毎週 水、金曜日	診療時間内
小郡第一総合病院	火～金曜日	9:00～11:00
米光産婦人科	月～土曜日	診療時間内
	木曜日	休 診

※検診日、受付時間を厳守してください。検診日以外は、受け付けできません。受診票(はがき)をご持参ください。

9月の休日当番医	外科系		内科系		外科系		内科系		秋穂 2353	
	山口病院	山口②21191	香川内科	山口②1700	村田外科	小郡②7100	小橋クリニック	小郡③5000		
1	山口病院	山口②21191	香川内科	山口②1700	村田外科	小郡②7100	小橋クリニック	小郡③5000	小野医院	秋穂 2353
8	池畑整形外科	山口②57766	城島小児科	山口②23235	小川整形外科	小郡②2887	岡 医 院	小郡③4477	三河内医院	秋穂 2711
15	丘 病 院	山口②51100	美澄内科	山口②22285	同仁病院	宇部⑥52130	池田医院	小郡②1002	日吉台内科	小郡③2030
16	淵上整形外科	山口②26644	牧野医院	山口②20885	三隅外科	小郡②1003	林 病 院	小郡②0411	共立病院	宇部⑥2200
22	佐々木外科病院	山口②38811	縄田医院	山口②20149	小林外科	小郡③1515	田中内科	小郡②2325	徳田医院	山口⑧2512
23	林 外 科	山口②20139	本永内科	山口②57001	吉武医院	秋穂 2330	岡村医院	小郡③2053	同仁病院	宇部⑥2130
29	柴田病院	山口②72800	山県医院	山口②20206	林 病 院	小郡②0411	河端内科	小郡②3820	藤井医院	山口⑧2002

診療時間：午前8時30分～午後5時30分

診療時間：午前9時～午後6時

■休日夜間急病診療所〈外科・内科・小児科〉土曜・日曜・祝日の午後7時～11時 ■休日在宅当番医テレホンサービス☎23-5000 (糸米二丁目6-6 ☎25-2266) 〈歯科〉日曜・祝日の午前9時～午後3時 ■平日夜間の在宅当番医の問い合わせは☎22-1470(消防本部)へ

吉南医師会 土曜夜間在宅当番医 診療時間19時～22時	9月7日		9月14日		9月21日		9月28日	
	内科系	同仁病院 宇部⑥2130	岡村医院	小郡③2053	徳田医院	山口⑧2512	河端内科	小郡②3820
	外科系	共立病院 宇部⑥2200	三隅外科	小郡②1003	同仁病院	宇部⑥2130	吉武医院	秋穂 2330