

## 主な内容

- 23 特別養護老人ホーム「とくぢ苑」
- 4 消防出初め式
- 5 町長・町議補欠選挙
- 6/7 所得税・町民税の申告
- 8 保健婦だより
- 9 教育委員会だより
- 10 国民年金
- 11 フィルムレポート
- 12/13 お知らせ
- 14 こよみ

来たるべき高齢社会を支える

## 特別養護老人ホーム

# 「とくぢ苑」がこの春誕生

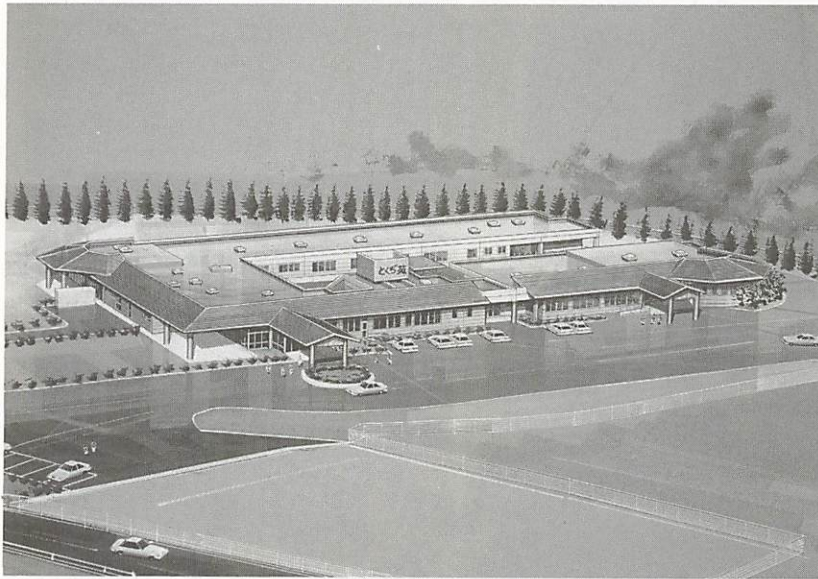

完成予想図

急速に進む高齢化と核家族化現象などにより寝たきり老人や痴呆性老人などの、介護を必要とする老人がますます増えています。  
こうした高齢者が健康的で、安心して老後を過ごしてもらうために、八坂の真名子に特別養護老人ホーム「とくぢ苑」、「とくぢ苑」デイサービスセンター、「とくぢ苑」在宅介護支援センターを建築しています。  
今月号は、特に特別養護老人ホーム「とくぢ苑」に入所する方法をお知らせします。

## とくぢ苑

### Q&A



Q 特別養護老人ホームにはどんな人が入れるのですか。

A 六十五歳以上の老人で、健康状態は病院に入院して治療を受ける状態でない人。

日常生活の状況は、歩くこと、トイレに行くこと、食べること、風呂に入ること、着替えることの中で自分で全くできない事が一つ以上あるか、一部手助けがいる項目が二つ以上あり、しかもこの、状態が続く人。

精神的には、精神障害や問題行動で医師の治療を受けていないで、痴呆等の問題行動のある人。  
以上のどれか一つがあてはまり、しかも介護者のいない人が入れます。

Q 入所する手続きは、どうするのですか。

A 最寄りの民生委員さん、役場の町民課福祉係を通じて、中部社会福祉事務所(山口市)に申し込むこととなります。  
申込書の中で「希望入所施設」が「とくぢ苑」となります。「とくぢ苑」専用の入所希望を取ることはありませんのでくれぐれもよろしくお願います。

II 四月からは、入所決定をする所が県から町に移ります(措置権の委譲)ので、中部社会福祉事務所へ申し込む事がなくなります。II

Q お医者さんはいますか。

A 特別養護老人ホームは、病院ではありません。町内のお医者さんが委託医として、週一回の定期的診療と、非常時には往診にこられることがあります。

定期的診療などで、入院治療が必要な場合は、協力医療機関に入院して治療していただくこととなります。

施設内では、看護婦が皆さんの健康状態を見守っていますので、家族の方も安心かと

思います。

**Q** 入所するとどの位の経費がいりますか。

**A** 入所者と家族(扶養義務者)の両者からいただきます。

入所者に納めてもらう一例として、通常の老齢基礎年金受給者の年金額七十二万五千円の人は、月額で三万二千八百円、老齢福祉年金受給者は年金額が三十七万一千円位です。すからこの人は、月に七千五百円納めてもらうこととなります。

また家族から納めてもらう例として、前年分の所得税がかかった人で、その税額が八万一千円から十四万円の人で、一万八千七百円となります。

いずれも、月に○円の人もあれば、上限も定められています。個々については、別表を参考にしてください。  
 Ⅱ この例はいずれも、平成四年度の基準です。とくち苑開所の時期には多少の変更があると思われまます。Ⅱ

**家族(扶養義務者)より徴収する月額表 (抜粋)**

階層	税額等による区分	徴収額
A	生活保護法による被保護者(単給を含む)	0円
B	A階層を除き前年度分の市町村民税非課税の人	0
C <sub>1</sub>	A階層及びB階層を除き前年分の所得税非課税の人	4,500
C <sub>2</sub>	前年度分の市町村民税所得割課税	6,600
D <sub>1</sub>	A階層及びB階層を除き前年分の所得税課税の者であって、その税額の年額区分が次の額である人	30,000円以下
D <sub>5</sub>	280,001 ~ 500,000	41,200
D <sub>10</sub>	2,260,001 ~ 3,000,000	122,500
D <sub>14</sub>	6,270,001円以上	231,900

※注 いずれも平成4年度の額です。



デイサービスでの特別浴利用風景

**入所者より徴収する月額表 (抜粋)**

階層	収入による区分	徴収額
1	0円 ~ 270,000円	0円
5	320,001 ~ 340,000	4,700
10	420,001 ~ 440,000	12,500
15	520,001 ~ 540,000	20,800
20	640,001 ~ 680,000	28,800
25	840,001 ~ 880,000	38,800
30	1,040,001 ~ 1,080,000	49,400
35	1,260,001 ~ 1,320,000	64,100
39	1,500,001円以上	150万円超過額 × 0.9 ÷ 12月 + 76,100円 (100円未満切捨て) ∴ 納付額の上限は220,000円です。

**Q** どんなサービスが受けられますか。

**A** 入所者の程度によって異なりますが、三度の食事、自分で食べられない人は介護、通常の大きさではむつかしい人は、キザミ食。トイレに行けない人はオシメ替、入浴の世話、衣類の洗濯、リハビリの手伝い、などのサービスが受けられます。又夜間は夜勤の寮母が皆さんのお世話をします。

**問い合わせ**

徳地町役場町民課福祉係  
 ☎ ② 1 1 1 3

# 新春を飾る勇壮な

## 消防出初め式

新春の初頭を飾る恒例の「徳地町消防出初め式」が一月五日(火)中央小学校体育館・グラウンド・佐波川堤防で行なわれました。

この日の出初め式には、団員、河内婦人消防クラブ、徳地分署あわせて二百二十九人が参加し、きびきびとした態度で、勇ましく新年のことはじめに望みました。

式典では、井上町長が「団員の皆さんは、町民の生命、身体、財産を守るため、平素

より訓練を重ねられ、有事の際は迅速果敢にご活躍を頂いております」と団員の皆さんに感謝のあいさつをしました。つづいて粟屋団長が「消防

に携わる者は、崇高な消防精神を堅持し、常に研鑽を重ねてまいらなければなりません。また、今年には自治体消防制度が発足してちょうど四十五年の記念すべき年にあたり、いよいよその士気を高めていかなければと思う」と訓示がありました。



退職団員を代表して、感謝状を受ける戸田岸光三郎さんご苦労さまでした。

式典の終了後は、観閲式と佐波川堤防で消防車、積載車二十四台による一斉放水が行なわれました。なお、当日表彰を受けられたのは、次のかたがたです。

### 表彰・感謝状を受けられた方々

敬称略( )は所属  
山口県消防協会長表彰  
〔優良消防団員〕  
功績章

▽藤本頼一(出雲)▽山根角重(八坂)渡辺明(島地)  
〔永年勤続消防団員〕

勤続35年

▽渡辺守(八坂)▽河野武利(島地)

勤続30年

▽石田肇(出雲)▽渡辺友之(柚野)▽安田文男(柚野)

▽湯桶幸昌(柚野)▽堀田久(出雲)

勤続25年

▽吉松一従(八坂)▽岸本壽治(出雲)

勤続20年

▽井上正則(八坂)▽森田芳男(出雲)▽井原邦男(島地)▽中村捷博(出雲)▽渡辺一夫(島地)

勤続15年

▽伊藤忠己(柚野)▽重田正夫(出雲)▽藤村隆男(柚野)

〔退職消防団員感謝状〕  
( )は元所属  
▽戸田岸光三郎(本部)▽末富重夫(八坂)▽浴口恵好(柚野)▽吉田敏彦(出雲)▽山崎正(八坂)▽齊藤部(柚野)▽真鍋貞光(八坂)



堂々の観閲行進をする団員

▽河野君和(出雲)▽田戸仁志(出雲)  
徳地町長表彰  
〔功労章〕  
▽永村一彦(本部)  
〔功績章〕  
▽小田新(島地)▽森田芳男(出雲)

徳地町消防団長表彰  
〔感謝状〕  
▽消火活動・町立串中学校

### 春の全国火災予防運動

## 点検を重ねて築く火災ゼロ

#### 「火の用心」7つの重点

- ① 寝たばこやたばこの投げ捨てをしない
- ② 子どもは、マッチやライターで遊ばせない
- ③ 風の強いときは、たき火をしない
- ④ 天ぷらを揚げるときは、その場を離れない
- ⑤ 家の周りに燃えやすいものを置かない
- ⑥ ふろの空だきをしない
- ⑦ ストープには、燃えやすいものを近づけない

3月1日  
~7日

～きれいな選挙、一人ひとりがみな主役～

# 2月21日は 徳地町長選挙の投票日です (告示日2月16日) 徳地町議会議員補欠選挙

徳地町長選挙及び徳地町議会議員補欠選挙が、二月二十一日(日)投票日で同時選挙として執行されます。これからの徳地町を良くするのも悪くするのも、皆さんの一票にかかっています。大切な一票を無駄にすることのないようよく考えて選びましょう。

## 投票

### できる人

- 登録資格基準日(二月十五日)現在引き続き三か月以上徳地町の区域内に住所を有する満二十歳以上の日本国民で、徳地町の選挙人名簿に登録されている人。(したがって、転入者にあつては平成四年十一月十五日までに転入届の手續きを終つた人)
- なお、年齢満二十歳以上とは昭和四十八年二月二十二日以前に生まれた人です。
- ※選挙人名簿に登録されていても次の人は投票できません。
  - 公職選挙法第11条第1項及び第2項(選挙権及び被選挙権を有しない人)の規定により選挙権を有しなくなったことにより選挙人名簿に表示がしてある人
  - 死亡し、又は日本国籍を失っている人



昨年の知事・参院選で=堀投票所

### できない人

- 徳地町から転出したことにより選挙人名簿に表示されていない人
- 登録の際誤つて登録された人

### 選挙人名簿に

### 登録されていますか

#### ◎縦覧期間

二月十六日から二月十七日(午前八時三十分から午後五時まで)の二日間役場本庁及び各支所で縦覧します。

転入された方などは、選挙人名簿に登録されているか確認しておきましょう。

## 投票日に

### 投票できない人は

- ◎不在者投票ができません。投票日当日に仕事の都合や旅行、入院等で投票所に行つて投票することができない人は、前もつて不在者投票をすることができません。
- 不在者投票のできる期間  
二月十六日から二月二十日まで  
午前八時三十分から午後五時まで(ただし、支所では、職員の執務時間中のみ取扱います。)

### 不在者投票のできる場所

- 不在者投票のできる場所  
役場本庁 (期間中取扱います)
- 役場各支所 (執務時間中のみ)
- 郵便による不在者投票 (在宅投票)

### 在宅投票

身体に重度の障害がある人で身体障害者手帳(戦傷病者手帳)の交付(両下肢等の障害にあっては一級若しくは二級、内臓機能の障害にあっては一級若しくは三級)を受けている人で、あらかじめ郵便

投票証明書の交付を受けている人は、選挙管理委員会に投票用紙の交付請求をすれば自宅において不在者投票をすることができません。(自分で氏名が書けること)

※ 郵便投票証明書や投票用紙の請求手續きには時間がかかりますので、該当される方は早めに手續きをしてください。

問合せ 選挙管理委員会  
☎②1112

### 投票所が一部

変更になります。

- ・ 堀投票区
  - (新) 出雲ふれあいの館
  - (旧) 役場本庁
- ・ 鯖河内投票区
  - (新) 串中学校体育館
  - (旧) 串公民館
- ・ 釣山投票区
  - (新) 袖野へき地保育所
  - (旧) 袖野公民館

**税** この社会あなたの税が生きている

# 所得税の確定申告 町県民税の申告

2月16日  
～  
3月15日

今年も町県民税の申告・所得税の確定申告の時期になりました。  
今年の申告相談は、2月16日(火)から3月15日(月)まで、それぞれの会場で受け付けます。忘れずに申告しましょう。

## 町県民税の申告を

### しなければならない人



地町に住んでいる人で平成四年中に所得のあった人は申告しなければならない。

ただし、町県民税の申告が必要な人でも、所得税の確定申告をした人や、給与所得だけの人で勤務先から給与支払報告書(源泉徴収票)が町長に提出されている人は、申告する必要はありません。

平成五年一月一日現在、徳

## 所得税の確定申告を

### しなければならない人

#### 一般の人

- 商業・工業・農業・林業など、事業を営んでいる人。
- 地代・家賃・配当・不動産の売却などの所得がある人。
- ▽平成四年中の各種の所得金額の合計額が、基礎控除



## 忘れずに持って来てくださいね!

- ▽印鑑
- ▽申告書をお送りしている人 ⇨ 必ずその申告書
- ▽国民年金・厚生年金などの受給者の人 ⇨ 社会保険庁の発行する源泉徴収票
- ▽給与所得のある人 ⇨ 源泉徴収票
- ▽雑損控除を受ける人 ⇨ 被害を受けた住宅家財の明細書
- ▽医療費控除を受ける人 ⇨ 支払った医療費の領収・明細書  
保険などで補てんされる金額の明細書 (10万円以上)
- ▽生命保険料控除のある人 ⇨ 支払保険料の証明書
- ▽損害保険料控除のある人 ⇨ 支払保険料の証明書
- ▽住宅取得控除を受ける人 ⇨ 登記簿謄本、住民票の写し、工事請負(売買)契約書、住宅取得資金に係る借入金の年末残高等証明書
- ▽申告により税金が還付となる人 ⇨ 本人名義の預金の口座番号が必要

(35万円)・配偶者控除(35万円)・扶養控除(一人当たり35万円)その他の控除の合計額を超える人は、必ず申告しなければならない。

▽昨年新しく開業した人や、昨年まで申告義務のなかった人は、もう一度所得を確かめてみてください。

#### サラリーマン

▽サラリーマン(給与所得)

- (者)の所得税は、年末調整によって精算されるのが普通で、確定申告の必要はありません。しかし次のような人は申告しなければならない。
- 給与の年収が1500万円を超える人
- 給与以外の所得が20万円を超える人
- 二か所以上から給与をもらっている人
- 年末調整のすんでいない人

## 町県民税申告相談日程表

防府税務署 ☎0835-22-1400  
税務課 ☎2-1115 (有)2271

月 日	曜	申告受付時間	地区	申告受付場所	該 当 地 区
2月16日	火	9:30⇨11:00 13:00⇨16:00	串	串生活改善センター 串 公 民 館	上串一区、上串二区、下串一区、下串二区 上角一区、上角二区、鯖、安養地一区、安養地二区
2月17日	水	9:00⇨10:00 10:50⇨11:30 13:00⇨15:00	串 島地 島地	遠内集会所 藤木老人憩の家 藤木老人憩の家	遠内一区、遠内二区 立石、小河内 上藤木、中藤木、下藤木
2月18日	木	9:30⇨11:30 13:00⇨14:30 15:00⇨16:00	島地	上村集会所 上村集会所 山畑多目的集会所	上村、蔵場 西村、西畑 大野、中畑、下畑、臼谷
2月19日	金	9:00⇨10:30 10:30⇨12:00 13:30⇨15:30	島地	島地公民館 島地公民館 島地公民館	大町、石曾根、中村、浅木 矢井、下津屋、大久保、仕出ノ木 上市、中市、下市、島地団地、浄賢
2月22日	月	9:30⇨11:30 13:30⇨15:00	八坂	三谷生活改善センター 引谷生活改善センター	神原、奈良原、木地屋、奥谷、羽高、桃木、梶畑 中村下、中村中、中村上、戸祢、夏焼下、夏焼中、夏焼上、瀬戸原
2月23日	火	9:00⇨10:00 10:00⇨12:00 13:30⇨15:00	八坂	船路生活改善センター 船路生活改善センター 船路生活改善センター	屋敷、間方、御馬、上河内 中央上、中央中 下庄、船路東、中央下、大月
2月24日	水	9:00⇨15:00	全町	山村開発センター	所得税確定申告受付相談 (資産所得)
2月25日	木	9:00⇨15:00			
2月26日	金	9:00⇨15:00			
3月1日	月	9:30⇨11:30 13:30⇨15:00	出雲	小古祖公民館 中央公民館御所野分館	才契、上市、市、片山 茂知木、御所野、深谷
3月2日	火	9:00⇨15:00	全町	山村開発センター	所得税確定申告受付相談 (農業所得対象)
3月3日	水	9:00⇨15:00			
3月4日	木	9:00⇨15:00			
3月5日	金	9:00⇨11:30 13:00⇨15:00	出雲	山村開発センター 山村開発センター	才谷、関、伏野上、伏野下、中村、須路上、須路下、旭堀、本町、西川、上佐、上佐団地、上庄方、下庄方
3月8日	月	9:00⇨10:30 10:30⇨11:30 13:00⇨14:00 14:00⇨15:30	八坂	八坂公民館 八坂公民館 八坂公民館 八坂公民館	川口上、川口下、刈干、三谷川団地 上八坂上、上八坂下、三谷川上、三谷川中、三谷川下 野々井、国木、巢垣 下八坂上、下八坂中、下八坂下
3月9日	火	9:30⇨11:00 13:30⇨15:30	柚野 出雲	柚野公民館野谷分館 岸見研修センター	下野谷、北谷、中村、上野谷 西大津、徳行、土井、樋の口、麻生、野尻
3月10日	水	9:30⇨11:30 13:00⇨15:00	出雲	伊賀地多目的集会所 伊賀地多目的集会所	漆尾、志手原、古森、沖の原東、沖の原西 船津上、船津中、船津下、新田上、新田下、二の宮、開作
3月11日	木	9:30⇨11:00 13:00⇨15:00	柚野	柚木老人憩の家 柚木生活改善センター	小村、高巣、柚木、大土路 川上、猿岡、中野、刀迫、大内谷
3月12日	金	13:30⇨15:30	柚野	柚野公民館	滑、横山、笹ヶ滝、祖父、出合



このような高齢化社会の到来にもなつて、高齢化社会を支える二本柱ともいふべき年金と医療を中心とする社会保障の給付費は、今後さらに増加すると見込まれます。  
この財政支出のほとんどを税金でまかなつており、税金のもつ役割はますます重要になっていきます。

現在、日本人の平均寿命は男七十六・一歳、女八十二・一歳で、四十年足らずの間に、実に二十歳以上も伸びています。一方、出生率の激しい低下が生じており将来の社会に大きな問題を投げかけています。  
働き手と高齢者の比率は、平成二年に六十五歳以上のお年寄り一人を約五人で支えていたものが、平成二十二年には約三人で支えることになりました。

### 高齢化社会と 税金の役割



### がん(悪性新生物)の部位別死亡数

	食 道	胃 腸	肝 臓	脾 臓	気 管 ・ 肺	乳 房	子 宮	白 血 病	そ の 他	合 計	
S56	0	4	0	1	2	4	0	1	0	5	17
57	0	8	0	2	6	4	0	0	0	5	25
58	0	6	0	0	0	3	0	1	0	3	13
59	3	7	2	5	0	5	0	1	0	4	27
60	1	7	1	3	1	6	0	0	0	2	21
61	0	7	1	0	1	4	2	0	0	10	25
62	0	9	3	2	4	7	1	0	2	6	34
63	0	4	3	2	2	5	1	1	0	11	29
H元	0	6	1	4	1	6	0	0	0	10	28
2	4	3	0	1	0	6	2	0	1	1	18
合計	8	61	11	20	17	50	6	4	3	57	237

(山口県衛生統計年報より)

### 保健婦 コーナー



## どんながん(悪性新生物)で亡くなっている?

徳地町の疾病別死亡状況は、十二月号でお知らせしました。今月はがん(悪性新生物)による死亡について、詳しくふれてみましょう。

徳地町のがんの部位別死亡数は表のとおりで、部位によって傾向に差がみられます。

① 胃がんによる死亡数の推移をみますと、昭和62年の9人をピークに、毎年減少傾向

② 子宮がんによる死亡数は、最近では2、3年に1人という現状で、全国でも、昭和25年をピークに減少しています。

③ 大腸がんによる死亡数は、昭和59年からほぼ毎年みられ、全国でも増加傾向にあります。

④ 気管、気管支及び肺がんによる死亡数は、や、増える傾向にあり、全国では、急な

勢いで増加しています。

⑤ 乳(房)がんによる死亡は、昭和61年からみられ、著しい増加ではありませんが、子宮がんによる死亡数を上回る傾向にあります。

以上のことから、胃や子宮がんは、検診によって早期発見、早期治療が可能になったこともあり減少してきていますが、がん全体では、全国的には増加の一途をたどっており、徳地町においても、同様の傾向が予想されます。

## 成人病予防教室開催

- ・ 糖尿病とつきあう会
- ・ 高脂血症とつきあう会
- ・ 高血圧とつきあう会

病気をあなどつても、恐れても得にはなりません。

同じ病気を持つ者同志が集まり、病気とのつきあい方を楽しく学びませんか? 申し込み者には、後日、詳細についてお知らせします。



### 成分献血のごあんない

成分献血  
あなたもチャレンジしてみませんか  
とき 2月19日(金) 9:00~16:00  
ところ 徳地町役場前

#### ☆成分献血とは?

患者さんが必要とする血液成分だけを輸血する理想的な輸血法を支えるために生れた献血です。

#### ☆成分献血のできる方は?

年齢が満18~64才、体重が50kg以上で健康な方

#### ☆成分献血の申し込み

成分献血は、受付から献血終了まで約1時間かかりますので、前もって申し込んで頂く予約制となっています。ご自分の都合の良い時間帯を決め、2月16日までにお申し込みください。お待ちしております。

#### 申込み・問合わせ

保健センター ☎2-1114 (有)2345

	糖尿病とつきあう会	高脂血症とつきあう会	高血圧とつきあう会
開催日時	2月23日(火) 8:30~13:00	2月24日(水) 8:45~13:00	3月11日(木) 8:30~13:00
内容	○講話 ○会食及び座談会 ○血圧測定・尿検査 ○初回参加者及び希望者は13:00から個別健康相談	○講話 ○軽い運動 ○会食及び座談会 ○血圧測定 ○希望者は13:00から個別健康相談	○講話 ○軽い運動 ○会食及び座談会 ○血圧測定・尿検査 ○希望者は13:00から個別健康相談
参加対象者	糖尿病患者又はその家族	高脂血症者又はその家族	高血圧者又はその家族
申込み期限	2月18日(木)まで	2月19日(金)まで	3月8日(月)まで
講師及びスタッフ	○医師(防府環境保健所)	○栄養士	○保健婦
持参品	お米 0.5 合		
開催会場及び申込み先	徳地町保健センター ☎2-1114 有線2345		



教育委員会だより

# 学校週五日制と

## 学校外活動の充実

徳地町教育委員会

今年は、温かくて、穏やかな新年のスタートとなりましたが、子供さんもあらたな希望を胸に、自己実現への道を精進しておられることを喜び申しあげます。

さて、学校週五日制が昨年九月より発足し、大きな問題もなく経過しているところですが、これは徳地町民の方々の絶大な御協力のおかげと感謝いたしております。

学校週五日制のねらいは、子供の自ら学ぶ意欲と、自分で考え判断し行動するために必要な資質や能力を育てるところにあります。

そのためには、学校、家庭、地域社会のそれぞれの連帯の在り方を見直し相互補完を図ることが必要になってきます。そこで、今回はとくに家庭、地域社会における学校外活動を中心に学校週五日

制へのアプローチをしてみましたと思います。

### 一、学校外活動充実の必要性

(1) 学校教育と学校外活動は車の両輪です。

心身の調和のとれた人間形成を図るには、青少年期にお

いて学校教育を通じて系統的計画的に学習する一方、学校教育以外の日常生活のなかで自主的、主体的な生活体験・活動体験等を豊富に積み重ねることが大切となってきます。

(2) 過度の学校教育依存の是正 今日の子供は、ものの豊かさ等、恵まれた環境・条件にある反面、人間関係の希薄化・意識や行動面の消極性、過剰な間接情報と直接体験の不足、社会性の発達や自己の確立の遅れ、みずから行動する意欲・態度の不足など、様々な問題が指摘されています。

これらの問題の背景として学校教育への著しい偏りが見られ、本来、子供の人間形成の基本である家庭での生活体験や地域での子供の自発的な活動を通じて養われる能力や意欲・態度の多くを学校教育にゆだねてきたことが考えられます。

今後、学校教育の見直しとともに、家庭・地域の教育力の向上を図るため、学校外での総合的・体験的な活動を子供により多く経験させることが求められているわけです。

(3) 学校週五日制と学校外活動の充実

学校週五日制は発達段階に応じて子供が遊びや各種の活動を自ら選択し創意工夫しながら取り組むことにより、子供の自発性・自主性を育む機会が拡大する点においても大きな意義があることです。

また、近年の社会一般の週休二日制の普及や余暇の増大のなかで子供が休日をどのように過ごすことが望ましいかをそれぞれの家庭が考えると同時に、地域、学校、社会一般にわたってより一層の対応や関係施策の推進を通じて、子供の学校外活動が活発に行われるための環境が整備されることが大切になってきます。

### 二、学校外活動の環境整備

(1) 家庭の教育機能の発揮を子供の人間形成やしつけにとつて、大きな影響と責任を



奈良・徳地子ども交歓会

持つのは家庭です。生活時間の過ごし方や社会参加の意義等は親がきちんと教えることが大切です。

(2) 地域の教育力の充実を子供にとって、身近な活動の場は居住する地域です。教育関係団体・青少年団体・スポーツ団体と連携し施設の実、指導者の確保等をしていかななくてはなりません。これからの御協力をよろしくお願

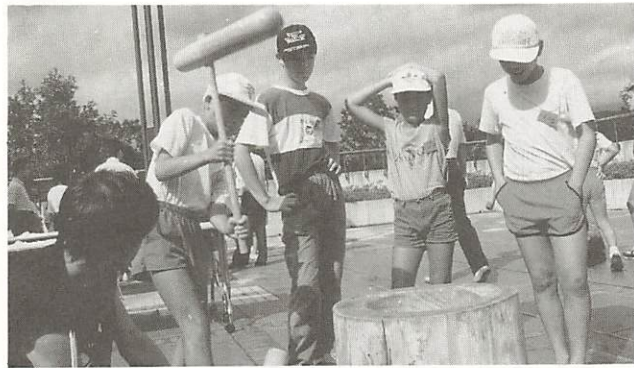

奈良・徳地子ども交歓会

# 国民年金



えるように、保険料は忘れずにきちんと毎月納めましょう。

## 国民年金保険料の納め忘れはありませんか

平成四年度も残りわずかとなりました。国民年金の納め忘れはありませんか。納め忘れないかどうかお調べください。未納のままですと次の年金が受けられないこともあります。

## 年金手帳は一生一人一冊に

国民年金に加入している人には、国民年金、厚生年金共通の年金手帳が交付されます。年金手帳には氏名や生年月日、加入した制度ごとの記号番号が記入されています。この記号番号は、一生を通じて使用するものです。

## 老齢基礎年金 障害者になつたとき

## ○ご主人に先立たれたとき

あとで「きちんと保険料を納めていてよかったよ」と言

## 暴力団排除に

### ご協力を

警察では、暴力団に対する強力な取締りを行っていますが、市民の一部に、個人の利益のために暴力団を利用している人がいるかぎり、暴力団の根絶は到底果たすことができません。

暴力団からの被害を防止し、暴力団を壊滅するために

## 暴力追放三不運動

- 暴力団をおそれない
- 暴力団に金を出さない
- 暴力団を利用しない

を実践し、暴力団を社会から排除しましょう。

# これは 町役場です



## 町民課 [1]

町民のみなさんから、手続きなどで、役場のどこに行つてよいか、どこに連絡すればよいかわからない、といった声をよく耳にします。そこで今回から、役場の仕事をシリーズで紹介します。少しでも皆さんのお役に立てばと思います。第一回は町民課です。

必要に応じて戸籍の謄、抄本の発行をします。転入や転出、転居などの手続き、これらの異動に伴う国民年金や国民健康保険の加入脱退の手続きも同時に取り扱っています。この他外国人登録、印鑑登録やその証明書、住民票の交付もこの係の仕事です。

## 民生係では

地域改善対策事業や、町営住宅入居などの仕事を行います。

## 国民年金係では

国民年金に関するすべての事務を取り扱っています。住民係窓口で取り扱う以外の国民年金に関することは、こちらにおたづねください。(たとえば保険料納付や給付の申請などです。)

※厚生年金に関することは山口社会保険事務所、取り扱いません。

## 福祉係では

生活保護の申請、児童手当の申請、身体障害者の手帳交付申請、重度身障者医療の申請、乳幼児医療の申請、母子医療の申請、保育所入所の申請、老人福祉(特別養護老人ホーム)の入所申請、デイサービスセンター使用の登録申請、

## 住民係では

戸籍(出生、死亡、婚姻など)の届出を受付けこれらを戸籍簿に正確に記載しておく



住民係受付



## フィルムレポート

### 新春に鍛える

1月10日、町民体育館で剣道錬成会が新春初げい古を行いました。この日町内の小学校から約40人が参加し、指導者10人から今年初めてのけい古をつけてもらい、新春にふさわしく、きびきびしたけい古に、館内に大きな声がひびきわたりました。

初げい古に、こども達は今年初めてのすがすがしい汗をかきました。

### 願いを託し どんど焼き

1月16日、堀中で、正月の伝統行事を伝えるために、どんど焼きを行いました。

生徒会が準備したまきや、お飾りに火をつけ、書きぞめに、字の上達を願って生徒達一人一人が、勢よく燃える炎の中に投げ入れました。この灰が空高くあがれば、字が上達できるといわれています。灰や書きぞめがそのまま、舞い上がるごとに生徒の歓声が上がりました。

終わりにどんど焼きの煥でモチを焼き、色よく焼きあがったモチをおいしそうにほおばっていました。



-焼けちゃー  
おらんよ！-  
-焼けちょりーね-

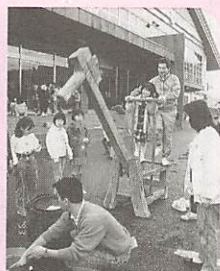

### 新春子ども フェスティバル

1月17日、町内の子どもが集い「新春子どもフェスティバル」が、町民体育館を中心に行われました。

この日集まった子どもは約100人、もちつき(だいがらうすで)の体験や、昼食用焼きそばづくりに挑戦しました。午後は、竹トンボや和紙人形づくり、オセロや将棋に興じるもの。全員で行ったジャンボカルタや射的など数多くの遊びを、ジュニアリーダーや育成会のみなさんの協力のもとで、冬の1日を楽しくすごしました。



# お知らせ



トキワハゼの花

## 特別養護老人ホーム 「とくぢ苑」職員募集

社会福祉法人 佐波福祉会  
では、4月開設予定の「とくぢ苑」の職員を募集します。

### 職種・募集人員

- 准看護婦 1人
- 宿日直員 2人

### 応募資格

- 准看護婦免許を有する人
- 平成5年2月1日現在満40歳以下の人
- 宿日直員

### 採用試験

- 平成5年2月1日現在満62歳以下の男性
- 3月2日(火)、面接試験
- 採用、給与、福利厚生等
- 採用日 平成5年4月予定
- 准看護婦
- 給与-佐波福祉会給与規

定による

福利厚生-厚生年金、健康保険、雇用保険、退職共済制度に加入

○宿日直員

給与-佐波福祉会規定の委託料による

### 応募方法

- 市販の履歴書に写真を添付し提出してください。
- 准看護婦は資格等を証明する写を添付してください。
- 締切日 2月25日(木)
- 願書提出先・問合せ

〒747-02 徳地町大字堀

1744 徳地町役場町民課内

社会福祉法人 佐波福祉会

☎②1113

### 町立保育所に 保母のパートを募集

徳地町立保育所で保母のパートを募集しています。

募集人員 若干名

資格 保母資格保持者

募集期限 二月末日

提出書類 履歴書(写真添付)、保母資格証明書の写

申込み・問合せ 町民課福祉係

☎②1113 有2331

## 善意

## 銀行

### 香典返しの一部として (敬称略)

- ▽下八坂下 末永 清治 (亡母 ツヤ子)
- ▽伏野上 林 基弘 (亡母 タメ子)
- ▽三谷川下 伊藤 幸雄 (亡母 モミ)
- ▽大久保 牛見 美範 (亡父 高夫)
- ▽上八坂下 岡本 茂 (亡父 武繁)
- ▽片山 堀田 吉廣 (亡妻 和子)
- ▽才谷 山本 定 (亡母 久子)
- ▽御馬 河村 徹 (亡父 圭二)
- ▽小対 斉藤 方文 (亡祖母 マスヨ)
- ▽志手原 佐井門 且英 (亡父 宗一)
- ▽二の宮 堀田 孝司 (亡父 友明)
- ▽西村 左古 太一 (亡母 トモヨ)
- ▽下八坂下 高橋 幸一

- ▽片山 (亡妻 三重子) 堀田 稔 (亡父 保)
- ▽上串一区 井上 栄 (亡父 亀二)

### 物品寄付 (敬称略)

- ▽ベッド一台 中市 雪野 洋輔
- ▽毛布十二枚 (景品引き渡し期限切れ商品) ふるさと徳地重源フェスティバル実行委員会

※一月の広報で、共同募金

## 文芸

第四九一回  
土井青城子 選

赤木 玉汀  
温袍着て父権危く保ち居り

赤木 爽月  
タクシーで理髪屋に来し大石忌

林 君子  
一つ済み一つメモ消す年の暮

有吉 房子  
諸粥のとろりと煮えて夫婦の餉

洪谷 詩朗  
信ずれば誰も知己なり初日の出

ご寄付いただいた方を一部掲載しましたが、その後の受付分については、二月発行の「社協だより」44号に記載されますのでご了承ください。

### 訂正とおわび (敬称略)

「善意銀行」欄、1月号で  
▽柚木 山根 信江 (亡父 圭二) は (亡夫 圭二) の誤りでした。訂正してお詫びします。

## 徳地短歌会

第四十七回  
山下清司 選

井原 甚一  
畑すみに哀れ鶴の死骸見ゆ今朝啼く声を聞きしばかりを

坂本 禎子  
容赦なく写し出さるるソマリヤの瘦せたる児等を観るは切なし

藤井 和子  
水音と思へば風は樹を採みて枯葉を滝のごとく落しぬ

藤田 高枝  
くぐもりて鳴く鴨の声をりふしに枯葦群の闇にきこゆる

### 固定資産課税台帳

#### の縦覧

平成五年度 固定資産課税台帳の縦覧を行います。

皆さんが所有している固定資産が正しく課税台帳に登録されているか、この期間に確認してください。

期間 3月1日から3月22日まで

場所 役場税務課

出張縦覧は各支所ですつぎのとおり行います。

なお、出張当日は本庁で出張地区の縦覧は出来ません。

串地区 3月5日

八坂地区 3月8日

島地地区 3月10日

9時から16時まで

9時から16時まで

9時から16時まで

9時から16時まで

9時から16時まで

### 建設工事等入札参加資格審査受付

徳地町への建設工事等入札参加資格審査申請書を次の日程で受け付けます。

受付期間 3月1日～31日

問合せ 町施設課 1

☎ 21118

### 「わが家の家計簿・生活設計」体験談の募集

#### 設計」体験談の募集

山口県貯蓄推進委員会では「わが家の家計簿・生活設計」の体験談を募集しています。

内容 家計簿をつけた体験・生活設計を立てた経験、いづれかの体験談であれば内容は自由

原稿 2千字以内(4百字詰原稿用紙5枚以内)

住所、氏名(ふりがな)、職業、年齢、電話番号、家族構成、記帳年数を明記

募集期限 2月末日

入選 特選2編、秀作4編、佳作数編、応募者全員にも

れなく記念品があります。

入選発表 6月予定

問合せ・送り先

〒753 山口市滝町一―一

山口県県民生活課内

山口県貯蓄推進委員会

☎ 083932601

### 県史編さん室から

#### 『私の歴史体験』体験

#### 手記・体験談募集

県史編さん室では、県民が参加できる県史づくりをめざし、県民から貴重な歴史体験

の手記・談話を集め、併せて県史編さん事業への県民の理

解と関心を高めるために、山口県史『私の歴史体験』を募集しています。

#### 募集内容

1 戦時体験 2 戦後混乱

3 農地改革 4 教育体験

5 労働・社会・住民運動

6 産業変化 7 移民・移住

8 地方自治の推移

9 芸術・文化・スポーツ

10 生活様式(衣食住の変化)

11 その他

#### 応募方法

○体験手記の部

原稿用紙(四百字詰縦書き)10枚以内にとめて

題目・氏名・年齢・住所・電話番号を記入して

送る。

○体験談の部

はがきに談話のテーマ・氏名・年齢・住所・電話番号を記入して申し込む

※詳細については、応募先へ募集要領を請求してください。

応募締切 9月30日(木)

応募先・問合せ

〒753 山口市滝町一―一

山口県企画部県史編さん室

現代部会

『私の歴史体験』係

☎ 0839334814

### 《国立少年自然の家》

#### 徳地メルヘンコンサート

木々に囲まれた少年自然の家で、歌を歌ったり演奏を聞いて、音楽の素晴らしさ、楽しさを味わってみませんか。

とき 3月13日(土)～14日(日)

ところ 国立山口徳地少年自然の家

あつまる人 親子・家族等、子どもと引率者、子ども

(小中学生)だけの参加も可100人

費用 小学生以下1630円

中学生以上1670円

内容 「メルヘンコンサート」、

みんなでさがそう「春の七草」ほか

締切日 3月8日(月) 電話で

申込み・問合せ

国立山口徳地少年自然の家

☎ 083550111

※防長バス堀営業所へ少年自然の家間の送迎は、専用バス(無料)を運行します。

訂正とおわび

広報1月号の第13回町民

ロードレース大会の入賞者中

小学生女子六年生の部、三位

の前田瞳さんは原田才さんの

の誤りでした訂正しておわび

します。

### 編集後記



表紙の写真は一月十日剣道錬成会の初けい古の一コマです。

近年暖冬の年が多く、各地で行われる新春行事にも冬らしさがなくなり今一の感じがします。しかし二月は一年で一番寒い時期です。風邪をひかないように十分注意しましょう。

◎役場前庭が少し広くすっきりしました。前庭西側の車庫を移転し全部駐車場としましたので来庁にご利用ください。

#### 町の人口(12月末現在)

世帯数	3,202世帯	前月対比	±0世帯
人口	9,865人	-21人	
男	4,726人	-12人	
女	5,139人	-9人	
自然増減	-7人	(出生1人・死亡8人)	
社会増減	-14人	(転入18人・転出32人)	

資料…住民基本台帳調べ

# 暦・こよみ

● 2月は国民健康保険税8期の納期です。  
※忘れずに納めましょう。

日	月	火	水	木	金	土																														
<p>● 行事は予定ですので変更になることもあります。</p> <p>● 病院名は日曜・祝日在宅医です。</p> <p>● 内科・小児科は日曜・祝日も防府休日診療所 24-4172です。</p> <p>● 石油店名は日曜開店スタンドです。</p>																																				
<p>町内の樹種別民有林蓄積(平成3年度)です。</p> <p><b>とくち アラカルト</b></p> <table border="1"> <tr> <td>総数</td> <td>計</td> <td>すき</td> <td>ひのき</td> <td>まつ類</td> <td>広葉樹</td> <td>計</td> <td>まつ類</td> <td>天然林</td> <td>たけ</td> </tr> <tr> <td>3,729</td> <td>2,269</td> <td>1,260</td> <td>545</td> <td>457</td> <td>7</td> <td>1,460</td> <td>752</td> <td>17</td> <td>691</td> </tr> <tr> <td></td> <td></td> <td></td> <td></td> <td></td> <td></td> <td></td> <td></td> <td></td> <td>114</td> </tr> </table> <p>(単位: 1000㎡) 資料 県農林部「山口県林業統計要覧」</p>							総数	計	すき	ひのき	まつ類	広葉樹	計	まつ類	天然林	たけ	3,729	2,269	1,260	545	457	7	1,460	752	17	691										114
総数	計	すき	ひのき	まつ類	広葉樹	計	まつ類	天然林	たけ																											
3,729	2,269	1,260	545	457	7	1,460	752	17	691																											
									114																											
14	15	16	17	18	19	20																														
<p>● 森下外科整形外科病院 24-0500</p> <p>○ 武石石油</p>	<p>○ 地籍図・地籍簿の閲覧(最終日)</p> <p>(地籍調査室 9:00~)</p>	<p>○ 町長選・町議補選告示日</p> <p>○ 心配ごと相談(町社協10:00~)</p> <p>○ 英会話教室(開発センター19:45~)</p>	<p>○ 高脂血症とつきあう会(保健センター8:45~)</p>	<p>2/11</p> <p>● 建国記念の日</p> <p>● 村田博愛病院 22-2310</p> <p>○ 冬季剣道錬成大会(町民体育館8:30~)</p>	<p>○ 成分献血(役場前9:00~)</p>	<p>13</p> <p>○ 役場閉庁</p>																														
21	22	23	24	25	26	27																														
<p>● 山縣医院 22-0246</p> <p>○ 土井石油</p> <p>○ 町長選・町議補選投票日</p>	<p>○ 冬季がートボール大会(町民体育館9:00~)</p> <p>○ 心配ごと相談(町社協10:00~)</p> <p>○ 英会話教室(開発センター19:45~)</p> <p>○ 糖尿病とつきあう会(保健センター8:30~)</p>	<p>○ 心配ごと相談(町社協10:00~)</p> <p>○ 英会話教室(開発センター19:45~)</p>	<p>○ 離乳食学級(保健センター10:00~)</p> <p>○ 幼児育児学級(保健センター13:00~)</p>	<p>26</p> <p>○ 離乳食学級(保健センター10:00~)</p> <p>○ 幼児育児学級(保健センター13:00~)</p>	<p>○ 寝たきり者訪問(島地区9:00~)</p>	<p>○ 役場閉庁</p>																														
28	3/1	2	3	4	5	6																														
<p>● 防府胃腸病院 22-3339</p> <p>○ 南ナカシマ</p>	<p>○ 寝たきり者訪問(串地区9:00~)</p>	<p>○ 心配ごと相談(町社協10:00~)</p> <p>○ 英会話教室(開発センター19:45~)</p>	<p>○ 寝たきり者訪問(柳野地区9:00~)</p>	<p>○ 寝たきり者訪問(出雲地区9:00~)</p>	<p>○ 寝たきり者訪問(島地区9:00~)</p>	<p>○ 寝たきり者訪問(島地区9:00~)</p>																														
7	8	9	10																																	
<p>● 岡医院 22-0037</p> <p>○ 前田産業</p> <p>○ 第14回徳地町近郊小学生ハイレール大会(町民体育館他8:30~)</p>	<p>○ 寝たきり者訪問(柳野・島地区9:00~)</p>	<p>○ 心配ごと相談(町社協10:00~)</p> <p>○ 英会話教室(開発センター19:45~)</p>	<p>○ 寝たきり者訪問(八坂地区9:00~)</p>																																	