

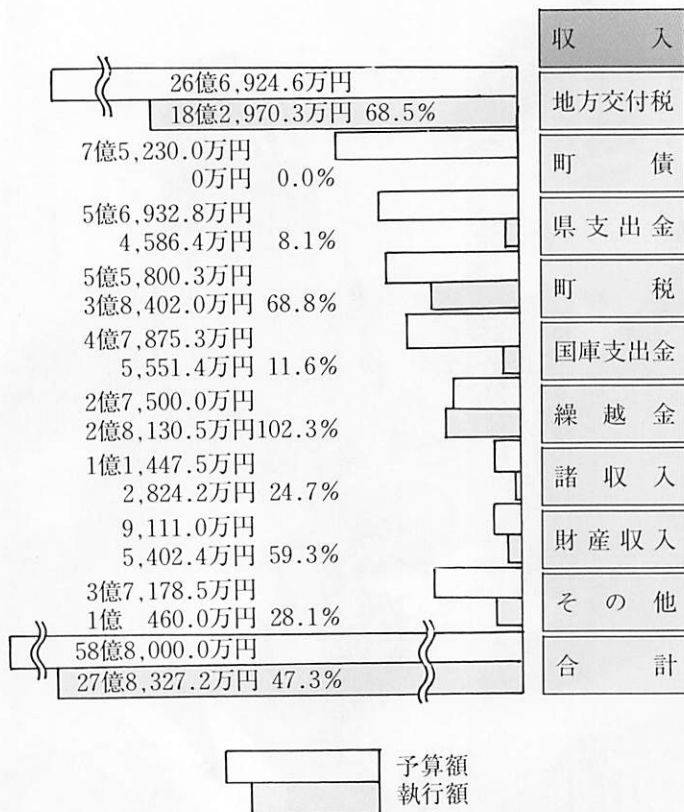

## 主な内容

- 12/3 とくぢの家計簿
- 4 保健婦コーナー
- 5 教育委員会だより
- 6 国民年金だより
- 7 受賞おめでとうございます
- 8 山口県最低賃金
- 9 年末の交通事故防止
- 10/11 徳地フェスティバル'93
- 12 こんにちは役場です
- 13 フィルムレポート
- 14/15 お知らせ
- 16 こよみ

# 家計簿を 公表します



平成5年度一般会計は、歳入歳出当初予算額 42億1,600万円の骨格予算でスタートしましたが、2回の補正により、歳入歳出それぞれ 16億6,400万円を追加しました。

補正の主なものは、八坂公民館の改築費、道路新設改良費（才谷・北野線ほか）のほか、地域づくり推進事業（重源の郷整備）などに加え、7、8月の豪雨による災害復旧事業などです。

これにより、一般会計の予算は58億8,000万円となりました。

## 町税の負担状況

(平成2年国勢調査による)  
(人口・世帯数で……)

一人当たりの負担額 51,147円  
一世帯当たりの負担額 160,194円

## 特別会計執行状況

(単位：千円)

| 会計名        | 予算額       | 収入済額    | 収入率 % | 支出済額    | 執行率 % |
|------------|-----------|---------|-------|---------|-------|
| 国民健康保険     | 767,500   | 265,319 | 34.6  | 230,740 | 30.1  |
| 老人保健       | 1,197,228 | 454,729 | 38.0  | 496,896 | 41.5  |
| 住宅資金貸付事業   | 20,125    | 1,556   | 7.7   | 5,516   | 27.4  |
| 福祉援護資金貸付事業 | 4,560     | 41      | 0.9   | 0       | 0     |
| 交通災害共済事業   | 10,151    | 4,999   | 49.2  | 3,607   | 35.5  |
| 農業集落排水事業   | 243,800   | 36,680  | 15.0  | 43,519  | 17.9  |

# とくぢの

町では、皆さんの町財政の状況をお知らせするため、毎年2回財政状況の公表を行っています。

今回は、平成5年度の上半期（4月から9月）の執行状況をお知らせします。

## 一般会計予算の執行状況

予算現額 58億8,000万円  
 収入済額 27億8,327万円 (47.3%)  
 支出済額 16億9,576万円 (28.8%)

蔵場川改良工事



## 町債(長期借入金)状況 (単位：千円)

| 区分          | 現在高       |
|-------------|-----------|
| (1)一般公共債    | 110,298   |
| (2)一般単独債    | 230,722   |
| (3)義務教育債    | 402,990   |
| (4)辺地対策債    | 971,946   |
| (5)過疎対策債    | 1,494,113 |
| (6)地域改善対策債  | 383,267   |
| (7)公有林整備債   | 597,719   |
| (8)公営住宅債    | 166,365   |
| (9)厚生福祉債    | 12,536    |
| (10)一般廃棄物債  | 4,212     |
| (11)都道府県貸付金 | 87,380    |
| (12)災害復旧債   | 362,034   |
| (13)特定公共事業債 | 17,325    |
| 計           | 4,840,907 |

## 一時借入金の状況

(単位：千円)

|             |   |
|-------------|---|
| 平成5年9月30日現在 | 0 |
|-------------|---|

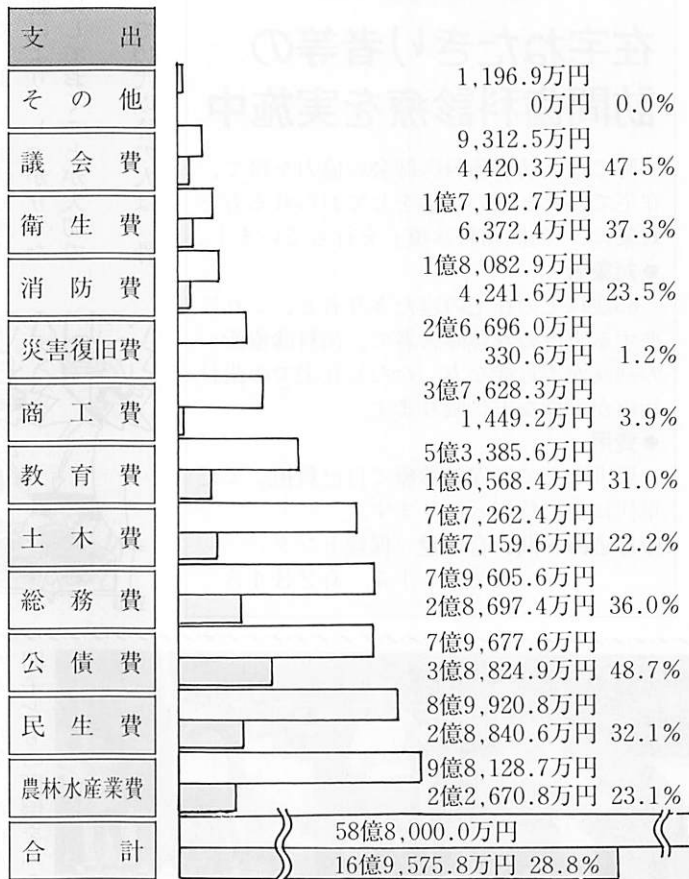

建設中の島地地区集排終末処理場



## 今注目の

# 骨粗しょう症とは？

何かの病気でX線写真を撮った時に、「骨が薄くなっていますね」などと言われたらそれは「骨粗しょう症」なのです。骨が軽石のようにスカスカになり、もろくなった状態のことです。

もろくなった骨は、簡単に骨折して、寝たきりの原因になってしまいます。(寝たきりの原因として、脳卒中に次いで二番目に多い。)

家の中のちよつとした段差や、戸外のくぼみにつまずいてころんで、手や足の骨が折れたり、また背骨はころばなくとも、重い物を持ち上げただけでつぶれることがあります。

### ■骨粗しょう症の赤信号

- ①身長を測ってみたら、若い時より低くなっていた。
- ②背中が丸くなったり、腰が曲がってきた。
- ③ちよつと物を持ち上げても、背中や腰がぎくぐくと痛む。

### お知らせ

## 在宅ねたきり者等の訪問歯科診療を実施中

町では、防府歯科医師会の協力を得て、在宅で寝たきりの生活をしておられる方を対象に、「訪問歯科診療」を行っています。

#### ●対象者

65歳以上の在宅の寝たきり者と、これに準ずる重度の身体障害者で、歯科診療所への通院が不可能な方。ただし在宅での歯科治療が可能な方に限ります。

#### ●費用

原則として、保険診療で自己負担。また車代は自己負担となります。

申し込み・問い合わせ 保健センター  
☎②1114 有2345

このような骨粗しょう症にならないために、常日頃から気をつけて頑丈な骨にしておきたいものです。私たちの骨は、ほぼ30代の終わりまでにでき上がりますので、子どもの時から青年期にかけて、よい食生活と適切な運動により、しっかりした土台にしておくことが大切です。そして40代以降の人は、骨



がもろくなるのを少しでもくい止める努力が必要です。次回からは、その方法等について、詳しく具体的にお話したいと思います。



## 保育所(園)

### 入所(園)募集

平成六年度、保育所(園)に入所(園)を希望される子どもさんの受付を次のとおり行います。

できない場合、  
保育時間 8時30分から17時まで  
受付時間 平成5年12月15日から平成6年1月31日まで

#### 入所(園)資格

保護者(母親)が働いていたり、病气、産前産後等で昼間子どもの面倒をみるのが

#### 必要書類

##### ①入所申請書

町民課福祉係、各支所、各保育所(園)にあります。

##### ②その他添付書類

平成五年分の源泉徴収票、就労証明書、内職証明書、病气等医師診断書、出産前後の人は母子手帳の写。

#### 問い合わせ

町民課福祉係

☎②1113 有2331

各保育所(園)、各支所





教育委員会だより

# 学校週五日制の 推進をめざして

徳地町教育委員会

平成四年九月から、毎月第二土曜日を休業日とする学校週五日制が実施され、それぞれの学校で取組みが進められて早一年が過ぎました。

学校週五日制の趣旨は、学校、家庭及び地域社会のそれぞれが持つ教育のあり方を見直し、社会の変化に主体的に対応し、これからの時代を生きたる幼児・児童・生徒の望ましい人間形成を図る観点から実施が行われたものですが、その実施状況はどのようなものでしょうか。

学校週五日制の狙いでもある子どもの自立を願い、子どものゆとりある生活の保障はできていたのでしょうか。

次のグラフは、今年の五月に山口県教育委員会が県内の小・中学校の保護者二千五百人を抽出して調べたものの一つです。このグラフから読み取れることは小学校・中学校ともに半数以上の保護者が、

今のは休業土曜日の使い方については満足の気持ちを持って

●お子様の休業土曜日の過ごし方についてどのよう  
に思っておられますか。

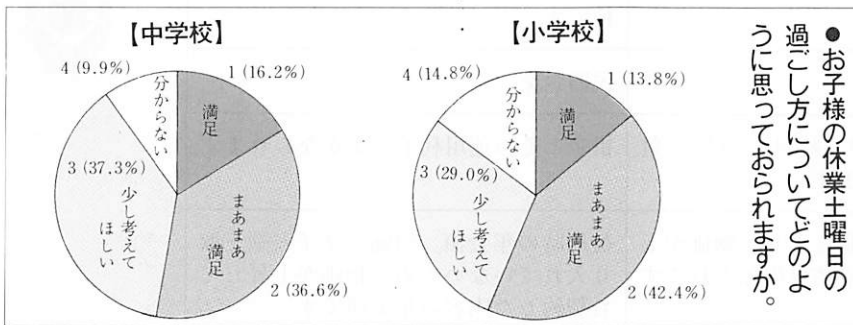

おられるようです。しかし、約三割弱の人が使い方について考えて欲しいともいっておられ、その傾向は中学校になるにしたがって割合が高くなっていくところがあります。

一年経過した現在、ずいぶんといふと休業土曜日への理解は進んできているところですが、学校、家庭、地域社会の教育活動の関わり合いはまだうまくはなっていません。まだまだ学校、家庭、地域社会のそれぞれが受け持つ教育活動を積極的に活用し合う体制づくり、意識づくりが出来上がっていないところに原因がありそうです。

徳地町におきましても、一般社会の流れにただ沿うのではなく、徳地町の子どもの成長を大きくとらえた生涯学習社会の中で考える積極的な意識づくりとともに、子どもたちの活動が図れる体制づくりが大きく求められているところであると思われまます。我が国が国際的地位にふさわしい、真にゆとりある社会を構築していくためにも労働時間の短縮とともに子どもたちの学校週五日制がさらに積極的に推進されることが望まれるところではあります。

## おめでとう

山口県環境衛生  
優良校



徳地町立 榎木小学校

山口県学校薬剤師会から、平成五年度山口県学校環境衛生優良校として表彰されました。県下の小中へき地校ではただ一校の表彰でした。

読売作文コンクール  
山口県最優秀賞  
全国入選



堀中2年  
山田昌代さん

読売新聞社主催作文コンクール中学生の部で山口県最優秀となり全国大会に出場、入選になりました。タイトルは「羽化」

山口県環境保全作文  
中学生の部 金賞



八坂中1年  
山崎育子さん

県主催の環境保全作文コンクール中学校の部において金賞となりました。タイトルは「紙を有効に使う」

でんぼつ・でんわ児童画  
コンクール中国支社長賞

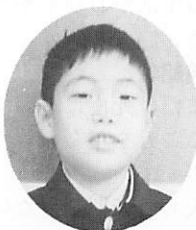

榎木小1年  
賀谷慎也くん

中国地方ででんぼつ・でんわ児童画コンクールで応募二千六百五十八点のうち中国支社長賞に選ばれました。

## 国民年金と個人年金

# 『年金』の名まえは同じでも 中身は違います

国民年金



|     | 国民年金                                      | 個人年金   |
|-----|---|--|
| しくみ | 国民が支え合う相互扶助制度で社会保障制度の一つです。                | 個人が契約し、老後に備える貯蓄の一種です。                            |
| 運営  | 国   | 民間企業   |
| 財源  | 保険料と国の負担（給付費の $\frac{1}{2}$ を負担）でまかなわれます。 | 掛金とその運用利子でまかなわれます。                               |
| 年金額 | 自動物価スライド制により、物価が上昇しても年金額の価値は保障されます。       | 契約時の年金額。物価スライド制を取り入れていないため、物価が上昇しても契約した内容の年金額です。 |
| 事務費 | 全額国が負担します。                                | 掛金の中でまかないます。                                     |
| 税金  | 保険料が全額控除対象となります。                          | 控除される保険料は5万円が限度です。                               |

以上のように、国民年金と個人年金では性格や役割も違ってきます。  
まず、「国民年金」に加入し、そのうえで多くの収入を希望する人の「個人年金」です。



### こんなとき

#### 種別の変更確認の届出を

国民年金は、一度加入するとずっとそのままとは限りません。

長い人生の間には、就職・転職・退職・結婚など、いろいろな節目があります。国民年金の手続きも、節目節目に必要なってきます。

そこで、その都度届出をしておかないと、万一の事故のときや、老齢になったときに年金が受けられなくなったり、年金額が低くなることもあります。

特に、サラリーマンの奥さんは、ご主人が退職や転職されたときは、奥さんの加入の種別も変わりますので届出が必要です。

問い合わせ 町民課国民年金係 ☎②1113

### 国民年金Q&A

**Q** 国民年金は死んだとき少額の死亡一時金しかもらえないから損だ。  
生命保険のほうがよいのでは？

**A** まず考えていただきたいのは、生命保険と国民年金の目的の違いです。

・生命保険＝死亡給付金

主に働きざかりの人の予期できない死亡によって、家族の生活がおびやかされるのを一時的に防ぐため

・国民年金＝生前給付

老齢・障害または死亡によって生活の安定がそこなわれることを年金というかたちで所得保障するため

生命保険に加入し、予期できない死亡により家族の生活がおびやかされるのを防ぐことも大事ですが、自分の老後もさけてとおれないのです。

# おめでとうございます



中国社会事業功労賞

**松本芳雄さん (岸 見)**  
 多年にわたり民生児童委員として活躍するなど、社会福祉に大きく貢献されました。この功績に対して、中国新聞社会事業団から功労賞を受賞されました。

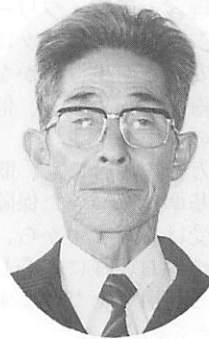

叙 勲

勲六等瑞宝章

**宮崎信義さん (小古祖)**  
 多年にわたり消防の発展に努め、その功績が認められ今回の受章となりました。  
 (元徳地町消防団出雲分団長)

ご利用ください

## 交通事故被害者援護制度

政府出資法人・自動車事故対策センターの「育成資金の貸付」及び「介護料の支給」制度は、国の資金を交通事故被害者援護のため運用しています。

### ◎育成資金の貸付制度

**対象** 自動車事故によって死亡された方のお子さま(0歳から中学卒業まで)に対して、育成資金をお貸ししています。

**貸付申込書** その子どもを扶養している保護者

**貸付金** はじめに一時金十四万六千円、毎月一万八千円、入学支度金(小中学校入学時)四万一千円

**利子** 無利子

**貸付期間** 貸付が決定した月から中学校卒業の月まで

**返還期間** 中学校卒業後、一年据置後、月賦又は年賦による二十年以内の均等払い。

ただし、高校、大学へ進学した場合は、在学中は返還を猶予。

### ◎介護料の支給制度

**対象** 自動車事故によって頭部又は、せき髄に損傷を受け、寝たきりの状態で自力で摂食が不可能である等の重度後遺障害者で常食介護を必要とする者

**介護料支給額** 日額四千円(自宅で近親者等の介護を受けている者にあつては二千円)

## 中小企業の時短のお手伝い

平成6年4月から週40時間労働制を実施すること等を内容とする改正労働基準法が成立いたしました。中小企業を中心とする一定の規模・業種の事業場については、平成9年3月31日までの間、週40時間労働制の適用が猶予されることとなっています。

これらの事業場については、猶予期間中早期に週40時間労働制への円滑な移行を図ることが重要です。

このたび、労働時間短縮に努力する中小企業の事業主の方々に支援するための新たな助成制度が発足しましたので、お気軽にご利用ください。

### 問い合わせ

〒753 山口市鰯石町6番35号 松田ビル2階  
 山口県労働基準協会連合会内  
 (社)全国労働基準関係団体連合会山口県支部  
 ☎0839②5419



**支給期間** 申請書を受理した日から介護料を支給すべき事由が消滅する日まで

**問い合わせ**  
 〒753 山口市大字吉敷3236-1山陽ビル2階  
 自動車事故対策センター山  
 口支所  
 ☎0839②5419

## Sマーク

### 登録店なら安心です



厚生大臣認可

営業約款・Sマーク

- Safety (安全) まかせて安心
- Sanitation (衛生) 美しく清潔に
- Standard (標準) 確かな技術

問い合わせ 〒754 小郡町船倉町4番34号  
 (財)山口県環境衛生営業指導センター  
 ☎08397③1090

理容・美容・クリーニング店のSマークは、安全と衛生、確かな技術をお約束する、信頼のマークです。万一の場合にも、賠償基準に基づいた保障が受けられますから、いつもお客様に安心してご利用いただけます。

## 山口工業(株)が

### PM優秀事業場賞受賞

島地地区に誘致した山口工業株式会社は、この度 '93PM優秀事業場賞を受賞し、去る10月14日東京プリンスホテルにおいて日本プラントメンテナンス協会から表彰されました。

同社は人材育成をベースに、生産設備のロスや無駄を徹底的に排除し、設備効果の極限を追求することにより企業の業績向上と明るい働きがいのある職場づくりをめざす活動を展開し、大きな効果を挙げた事が認められたものです。



受賞の盾を持つ  
 柴田社長(中央)と、  
 左から富士田工場  
 長、田中製造課長

## 山口県の最低賃金

県内の工場や事務所に働く人たちに適用される最低賃金が、下記のとおり改定されました。

この最低賃金は、アルバイト、パートタイマー、臨時雇いなどの区別はありません。

この金額に足りない賃金を支払うと、最低賃金法違反となります。従業員を雇っている使用者は、違反とならないよう従業員の金額を確かめてください。

| 最低賃金名                                    | 日額     | 時間額  | 効力発生の日          |
|--|--------|------|-----------------|
| 山口県最低賃金                                  | 4,460円 | 559円 | 5.10.1          |
| 産業別最低賃金名                                 | 日額     | 時間額  | 効力発生の日          |
| 鉄鋼業、非鉄金属製煉・精製業、非鉄金属・同合金圧延業、非鉄金属鋳物製造業最低賃金 | 5,201円 | 651円 | 5.12.26<br>(予定) |
| 電気機械器具製造業最低賃金                            | 4,760円 | 596円 |                 |
| 輸送用機械器具製造業最低賃金                           | 5,072円 | 634円 |                 |
| 百貨店最低賃金                                  | 4,800円 | 600円 |                 |
| 造作材・合板・建築用組立材料製造業最低賃金                    | 4,635円 | 580円 | 3.12.26         |

1 次に掲げるものは、産業別最低賃金から除外され、山口県最低賃金が適用されます。

- (1) 年齢が18歳未満又は65歳以上の者
- (2) 雇入れ後6カ月未満の者であって、技能修得中の者
- (3) 清掃、片付けその他これらに準ずる軽易な業務に主として従事する者

2 最低賃金のうち、精・皆勤手当、通勤手当、家族手当、時間外手当、賞与、臨時に支払われる賃金は含まれません。詳しいことは、山口労働基準局 (☎0839②1144) におたずねください。

12月1日  
 ~31日

歳末

たすけあい運動



### ◆ 郵政省からのお願い ◆

年賀状は、できるだけ  
 12月23日ごろまでにお書きいただき、  
 12月24日ごろまでにはお出してください。





## 年末の交通事故防止

# 無理な追い越しや横断が思わぬ事故を招く

年末は人の行き来が多くなり、交通渋滞や雑踏が予想されます。先を急ぐあまり、ドライバーはスピードの出し過ぎや無理な追い越しで、歩行者は信号無視や無理な横断で思わぬ事故を招きやすくなります。

昨年一年間だけでも、一万一千人以上(一日に約三十人)の尊い命が失われ、八十四万人がけがをしています。決して他人事ではありません。もう一度交通安全について家族みんなで話し合ってみましょう。

ドライバーの  
注意点

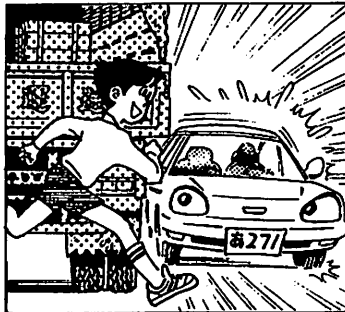

●スピードは控えめにし、車線をきちんと守り、車間距離は十分にとり、時間的にも精神的にもゆとりのある安全運転を心がけましょう。

●年末はお酒を飲む機会が多くなります。少しでもお酒を飲んだら、車やバイクの運転は絶対にしないでください。「少しくらいは大丈夫」と考えること自体、すでに正しい判断能力を失っている証拠です。

●シートベルトは、あなたの大切な命を守ります。いままでの統計から見ると、自動車乗車中亡くなった人の約八割が、シートベルトをしていませんでした。着用していれば、四割の人は命が助かったと考えられています。車に乗ったら全員シートベルトを締めましょう。

●飛び出しや、車の直前・直後の横断は非常に危険です。道路を横断するときには、遠回りでも必ず横断歩道や歩道橋を渡りましょう。

歩行者の  
注意点

●横断歩道を渡る時でも、左右の安全を確かめてから渡ってください。

●酔っぱらって道路をフラフラ歩くことは、非常に危険です。お酒を飲んでいても、道路を歩くときは気持ちを引き締めて、車に十分注意して歩きましょう。

●酔っぱらって道路をフラフラ歩くことは、非常に危険です。お酒を飲んでいても、道路を歩くときは気持ちを引き締めて、車に十分注意して歩きましょう。

問い合わせ 防府警察署  
☎0835-0110

## ことしは「世界人権宣言45周年」

～人権の尊さを考え合いましょう～

ことしは、世界人権宣言が採択されてから45周年にあたります。

第二次世界大戦では、世界中の人々が苦しみ、多くの尊い人命が失われました。この反省の中から、国際連合は、1948年(昭和23年)12月10日の総会で、「世界人権宣言」を満場一致で採択しました。この世界人権宣言の「すべての人間は、生れながらにして自由であり、かつ、尊厳と権利について平等である。」とする精神は、各国の憲法や法律にもとり入れられてきましたが、その後、国際人権規約により、法的拘束力をもつようになりましたので、今や基本的人権は国際的に保障される時代を迎えたといえます。

しかし、世界各地ではいまだに人種差別、難民問題、武力による圧政その他の問題が山積みしていますし、我が国においても、部落差別をはじめ、性別、身体障害者、国籍による差別や他人の権利

を尊重せずに自分の権利だけを主張するためにおきる人権の衝突など、まだまだ解決されなければならない問題が多く残されています。

国際連合の要請にもとづき、ことしは世界各国で記念行事を進めています。我が国でも、全国各地で有意義な記念行事が行われています。

この機会に、世界人権宣言の精神や基本的人権の重み、尊さということ、一緒に考えてみようではありませんか。

そして、国際的視野に立った正しい人権感覚を身につけ、日常生活の中で不断に生かす努力をしようではありませんか。

人権が大切にされる明るい社会は、国民一人一人のこうした努力で築かれていくことでしょう。

山口地方法務局防府支局  
防府人権擁護委員協議会



小雨にもかかわらず人・人・人…



FUAFUAコアラも  
お出迎え



セレモニーであいさつする伊藤名誉会長



南大門では和紙のちぎり絵  
竹細工の展示・販売が

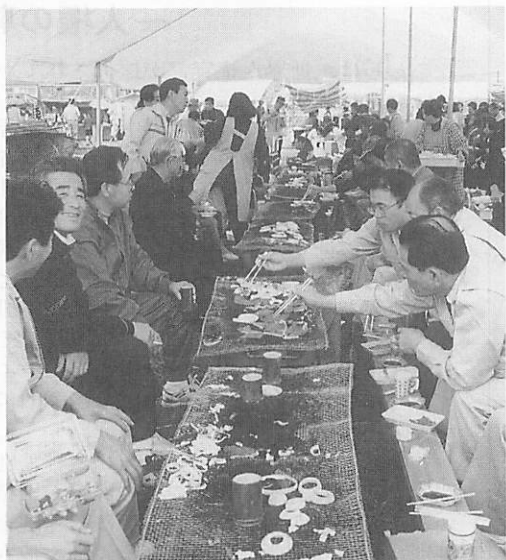

徳地産和牛でのバーベキュー

7日

写真



中央小グラウンドで  
サッカーPK合戦



南大門で知事夫人彰子さんを囲んで  
生改連グループとの交換会

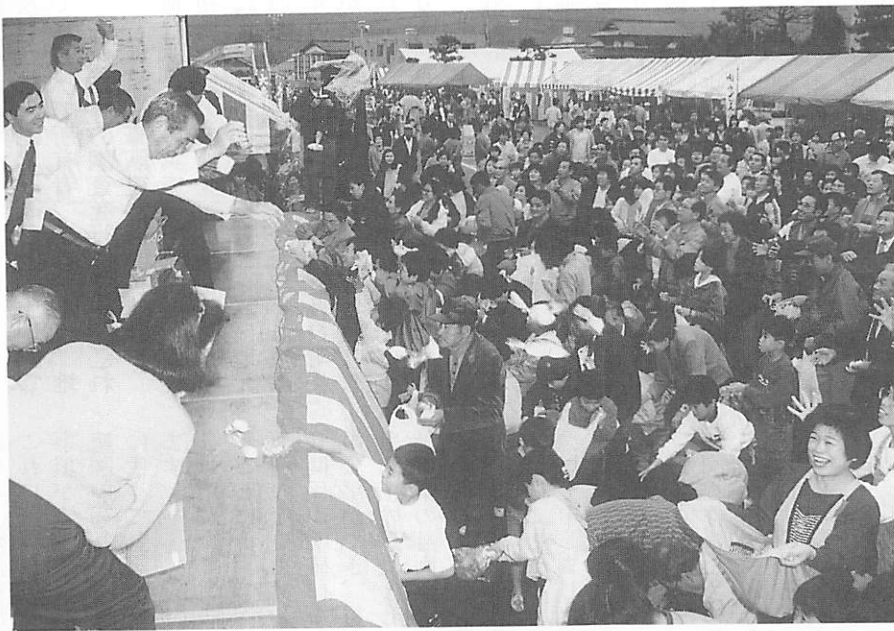

もちまき大会



11月



萩・防府⇔東京間  
萩エクスプレス号も展示



センター大ホールでの農林産物品評会

集

# この日は 町役場です



## 地籍調査室 [9]

地籍調査室は、本館二階の西側奥の右方にあります。

昭和二十六年、国土調査法が制定されたことに伴い、全国各市町村で地籍調査を実施しております。本町も、昭和六十三年度より事業に着手し現在実施中ですが完了までには長い年月を要します。正確な地籍図及び地籍簿を作るには、土地所有者の皆さんの積極的な協力が不可欠です。

それでは、地籍調査のあらましを紹介します。

### ◎地籍調査とは

この調査は、人には戸籍があるように、土地にも戸籍にあたる記録があり、これを地籍といいます。皆さんの大事な土地を明確にするための一筆ごとの土地について、所有

者、境界、地番、地目、面積等調査し、新しい地籍簿及び地籍図を作る重要な業務です。

### ◎地籍調査はなぜ必要か

現在法務局にある、土地登記簿及び分間図は、明治初期に行われた地租改正の際に作られたものであり、当時の測量技術の幼稚さと、長い年月を経ているため、現況とかなり違った部分も見受けられ、境界紛争等も発生しております。

紛争防止や、各種公共事業の円滑な促進を図るためにも、最新の測量技術と正確な調査によって、誰からも信頼される精度の高い地籍図を作り、今後の土地行政全般の基礎資料として有効に活用するものです。

### 地籍調査係の主な業務内容

#### ①まず基準点の測量です。

基準点の測量とは、その地点が地球のどこに位置するかを測って、地図を作る骨格となるもので、地籍調査の基になる最も大切な測量です。今後、災害その他の理由で現地において、境界が不明になっても現地に復元することがで

きます。

②次に、一筆ごとの土地について所有者、境界、地目、地番等の調査を行います。これを一筆調査といえます。

この調査は、法務局に備付けの土地登記簿及び分間図の写を作成し、これを基に地元から推薦していただいた推進員さん、土地所有者及び町担当職員の三者で現地と照合し、皆さんから打っていただいた杭を調査確認します。それから一筆調査が終わりますと、測量専門技師が一筆ごとに境界と面積を測量します。

③調査や測量結果は皆さんに見てもらいます。

測量が終了して、地籍図(案)や、地籍簿(案)が出来上がりますと、皆さんにお知らせして二十日間役場等で閲覧に供します。

④次に成果の認証請求を行います。

県知事は、当該成果が測量若しくは調査の誤りはないか、また政令で定める限度以上の誤差はないか等審査し、合格した場合は、国土庁長官の承認を得ます。

### ◎不動産登記簿への反映

認証後は、地籍図及び地籍

簿の写しが法務局へ送付されこれに基づき、登記簿の記載事項が修正されるとともに地籍図の写しが、従来の分間図に代って登記事務に使用されます。

したがって、この調査を行うことによって、地番、地目、面積の変更をはじめ土地の権利関係が明確になり公租公課の公平ができ、将来の境界紛争防止の手段として、また各種事業の計画及び実施のつど測量を繰り返す必要がなく土地行政全般の合理化、効率化を図ることが出来ます。

以上申しましたが今後二度とこのような土地の調査は、行われることはないでしょう。最後の調査です。立派な地籍図を作るために精一杯努力しますので、みなさんのご理解ご協力をよろしく申し上げます。

### 基準点

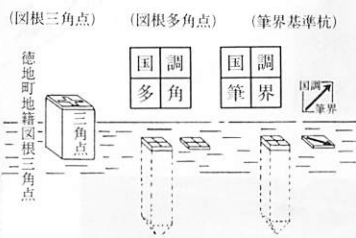

## 統計調査にご協力ください

12月31日現在で、次の調査が行われます。

- ◆工業統計査
- ◆石油等消費構造統計調査

年末から年始にかけて調査員がお伺いします。

なお、調査票に記載された内容は、統計以外の目的には使用いたしませんので、ありのままをご記入くださるようお願いいたします。







フィルムレポート

徳地町  
駅伝競争大会  
中学校の部  
男女とも堀中  
優勝

11月14日、第39回徳地町駅伝競争大会が開催されました。

山村開発センター前をスタートし、男子7区間、女子4区間で健脚を競いました。

参加チームは、中学男子が6チーム、女子6チーム、一般3チームで、レースは中学男子の部で堀中Aが、女子の部でも堀中が終始リードで優勝。一般の部では、スターダスト・キッズが優勝を飾りました。

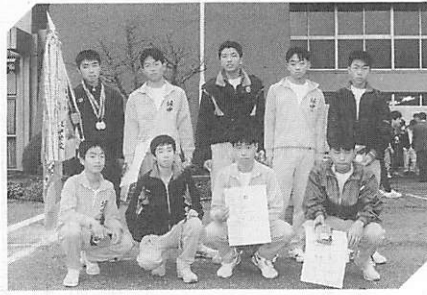

町内婦人団体が  
交流発表大会

11月5日、第24回徳地町婦人団体交流発表大会が、徳地町山村開発センターで盛大に開催されました。

この大会は、町内7つの女性団体が一堂に集まり、平素の活動を発表しあうことによって、相互に理解を深めるものです。

交流発表では、「ともに創る ふるさととくち」をテーマに、各団体の代表が活動報告を行いました。

午後からは赤十字救急法指導員による、応急手当の実技講習を受けました。



島地地区民親睦  
体育祭を開催

11月7日、第31回島地地区親睦体育祭が、島地中学校で行われました。

あいにくの小雨模様ではありましたが、日頃の運動不足をとりもどそうと、多数の人が競技に参加しました。

お昼には、藤木地区の「さんさ踊り保存会」の皆さんの音頭による、踊りと仮装があり、体育祭も一段と盛り上がりを見せていました。



**山口県歯科衛生士学院**  
学生募集

〒753 山口市大字吉敷字  
芝添3238  
山口県歯科衛生士学院  
☎0839-8028

県歯科衛生士学院では平成  
六年度の学生を募集します。  
受験資格

・高等学校卒業者及び平成6  
年3月卒業見込みの者

・通常の課程による12年間の  
学校教育を終了した者

・大学入学資格検定合格者  
(満25歳未満の女子、ただ  
し、満25歳以上の者は条件  
審査による。)

募集人員 50名  
修業年限 2カ年  
詳細問い合わせ

**パソコン・ワープロ初級**  
受講者募集

日時 平成6年1月8・9・  
15・16日の4日間  
(土)8時30分～17時  
(日)8時30分～12時30分

講習内容  
表計算、グラフ作成、デー  
タベース作成技法の習得

受講料 4,000円

定員 15名  
・ワープロ初級  
日時 平成6年1月8・9・  
15・16日の4日間  
(土)8時30分～17時  
(日)8時30分～12時30分

講習内容  
文書の編集、校正、印刷、  
登録保管他

受講料 3,000円

申込方法 往復ハガキに講習  
名、住所、氏名、年齢、職  
業、連絡先の電話番号を記  
入のうえ12月27日までに

申込先・講習場所  
〒745 徳山市下馬屋16  
3-1 山口県立東部高等

**防府市消防職員募集**

試験区分・募集人員 大学卒業程度・2人程度

受験資格 昭和43年4月2日～昭和47年4月1  
日までに生まれた者で採用後、防府  
市もしくは徳地町に居住する者

試験日時 平成6年1月23日(日)

試験場所 防府市寿町7-1 防府市消防本部

試験内容 ○教養試験 ○専門試験

○適性検査 ○体力テスト

身体基準 身長 160cm以上・体重50kg以上  
・肺活量 3,500cc以上で、視力は裸  
眼で0.6以上で色盲でないこと

受付期間・時間 土・日曜日を除き、平成6年  
1月10日まで(8時15分から17時ま  
で受付ます)郵送の場合、平成6年  
1月9日までの消印があるもの

受付場所・問い合わせ

〒747 防府市寿町7-1  
防府市消防本部総務課  
☎0835-21600

◆事業主の方々へ◆

**雇用調整助成金制度**

をご存じですか?

現在、景気が低迷する中で、事業活動の縮小  
を余儀なくされている事業主が増えております。

その事業主が失業の予防を目的として休業、  
教育訓練、又は出向を行った場合、国から休業  
手当、賃金等の一部が助成されます。

また、本制度を活用するためには、あらかじ  
め、管轄公共職業安定所への事前の届出が必要  
となります。

詳細につきましては、防府公共職業安定所に  
お問い合わせください。

☎0835-23855

**無料**  
**交通事故**  
**ご相談**

・電話のご相談もお受けします  
☎0839-25-0686(直通)

相談日：月曜から金曜午前9時半～12時  
午後1時～4時40分(祝祭日を除く)

◎専門の相談員が親身になってご相談に応じます  
◎弁護士相談日：毎月第1火曜日午後1時～4時

社団法人 日本損害保険協会  
**山口自動車保険請求相談センター**  
山口市大手町7-4 山口放送ビル8階 山口県交事務所内 ☎0839-22-2351

産業技術学校  
☎0834-2233

訂正とおわび  
広報11月号の教育委員任命  
で、林悦次委員は林鋭次委員  
の誤りでした訂正しておわび  
します。

**編集後記**

表紙は、11月19日引谷小学  
校の児童20人が、「とくぢ苑」  
を慰問した一コマです。  
児童は、ハッピー姿で勇壮な  
重源太鼓を披露した後、全員  
の手造りによる造花を、入所  
者全員にプレゼントしました。

町の人口(10月末現在)

|      | 前月対比              |       |
|------|-------------------|-------|
| 世帯数  | 3,255世帯           | +10世帯 |
| 人口   | 9,794人            | +8人   |
| 男    | 4,676人            | +4人   |
| 女    | 5,118人            | +4人   |
| 自然増減 | -5人(出生2人・死亡7人)    |       |
| 社会増減 | +13人(転入33人・転出20人) |       |
|      | 資料…住民基本台帳調べ       |       |

# 暦・こよみ

●12月は固定資産税3期・国民健康保険税6期の納期です。※忘れずに納めましょう。

| 日  | 月  | 火          | 水      | 木                                | 金      | 土 |         |  |         |  |          |  |   |   |   |   |   |   |     |     |     |     |     |     |    |    |    |    |    |    |            |        |            |        |            |        |
|--|--|------------|--------|----------------------------------|--------|---|---------|--|---------|--|----------|--|---|---|---|---|---|---|-----|-----|-----|-----|-----|-----|----|----|----|----|----|----|------------|--------|------------|--------|------------|--------|
| <p>●行事は予定ですので変更になることもあります。</p> <p>●病院名は日曜、祝日在宅医です。</p> <p>●内科・小児科は日曜・祝日も防府休日診療所 24-4172です。</p> <p>●石油店名は日曜開店スタンドです。</p>  |  |            |        |                                  |        |   |         |  |         |  |          |  |   |   |   |   |   |   |     |     |     |     |     |     |    |    |    |    |    |    |            |        |            |        |            |        |
| <p>とくちアラカルト<br/>町内の学校の児童(生徒)数及び教員数です。(単位:人)</p> <table border="1"> <thead> <tr> <th colspan="2">小学校(8校)</th> <th colspan="2">中学校(5校)</th> <th colspan="2">高等学校(1校)</th> </tr> <tr> <th>男</th> <th>女</th> <th>男</th> <th>女</th> <th>男</th> <th>女</th> </tr> </thead> <tbody> <tr> <td>290</td> <td>267</td> <td>557</td> <td>155</td> <td>308</td> <td>122</td> </tr> <tr> <td>36</td> <td>28</td> <td>64</td> <td>33</td> <td>51</td> <td>21</td> </tr> <tr> <td>児童(生徒)数(人)</td> <td>教員数(人)</td> <td>児童(生徒)数(人)</td> <td>教員数(人)</td> <td>児童(生徒)数(人)</td> <td>教員数(人)</td> </tr> </tbody> </table> <p>平成5年5月1日現在 学校基本調査による</p> |  |            |        |                                  |        |   | 小学校(8校) |  | 中学校(5校) |  | 高等学校(1校) |  | 男 | 女 | 男 | 女 | 男 | 女 | 290 | 267 | 557 | 155 | 308 | 122 | 36 | 28 | 64 | 33 | 51 | 21 | 児童(生徒)数(人) | 教員数(人) | 児童(生徒)数(人) | 教員数(人) | 児童(生徒)数(人) | 教員数(人) |
| 小学校(8校)  |  | 中学校(5校)    |        | 高等学校(1校)                         |        |   |         |  |         |  |          |  |   |   |   |   |   |   |     |     |     |     |     |     |    |    |    |    |    |    |            |        |            |        |            |        |
| 男  | 女  | 男          | 女      | 男                                | 女      |   |         |  |         |  |          |  |   |   |   |   |   |   |     |     |     |     |     |     |    |    |    |    |    |    |            |        |            |        |            |        |
| 290  | 267  | 557        | 155    | 308                              | 122    |   |         |  |         |  |          |  |   |   |   |   |   |   |     |     |     |     |     |     |    |    |    |    |    |    |            |        |            |        |            |        |
| 36   | 28   | 64         | 33     | 51                               | 21     |   |         |  |         |  |          |  |   |   |   |   |   |   |     |     |     |     |     |     |    |    |    |    |    |    |            |        |            |        |            |        |
| 児童(生徒)数(人)   | 教員数(人)   | 児童(生徒)数(人) | 教員数(人) | 児童(生徒)数(人)                       | 教員数(人) |   |         |  |         |  |          |  |   |   |   |   |   |   |     |     |     |     |     |     |    |    |    |    |    |    |            |        |            |        |            |        |
| 12   |  |            |        |                                  |        |   |         |  |         |  |          |  |   |   |   |   |   |   |     |     |     |     |     |     |    |    |    |    |    |    |            |        |            |        |            |        |
| <p>+三田尻病院<br/>22-1110</p> <p>○土井石油</p>   |  |            |        |                                  |        |   |         |  |         |  |          |  |   |   |   |   |   |   |     |     |     |     |     |     |    |    |    |    |    |    |            |        |            |        |            |        |
| 13   |  |            |        |                                  |        |   |         |  |         |  |          |  |   |   |   |   |   |   |     |     |     |     |     |     |    |    |    |    |    |    |            |        |            |        |            |        |
|  | <p>○お母さんになる人の集い<br/>(保健センター9:30~)</p>  |            |        |                                  |        |   |         |  |         |  |          |  |   |   |   |   |   |   |     |     |     |     |     |     |    |    |    |    |    |    |            |        |            |        |            |        |
| 14   |  |            |        |                                  |        |   |         |  |         |  |          |  |   |   |   |   |   |   |     |     |     |     |     |     |    |    |    |    |    |    |            |        |            |        |            |        |
|  | <p>○英会話教室<br/>(開発センター19:45~)</p> <p>○心配ごと相談<br/>(町社協10:00~)</p>                  |            |        |                                  |        |   |         |  |         |  |          |  |   |   |   |   |   |   |     |     |     |     |     |     |    |    |    |    |    |    |            |        |            |        |            |        |
| 15   |  |            |        |                                  |        |   |         |  |         |  |          |  |   |   |   |   |   |   |     |     |     |     |     |     |    |    |    |    |    |    |            |        |            |        |            |        |
|  |  |            |        | <p>○あすなろ会<br/>(保健センター12:00~)</p> |        |   |         |  |         |  |          |  |   |   |   |   |   |   |     |     |     |     |     |     |    |    |    |    |    |    |            |        |            |        |            |        |
| 16   |  |            |        |                                  |        |   |         |  |         |  |          |  |   |   |   |   |   |   |     |     |     |     |     |     |    |    |    |    |    |    |            |        |            |        |            |        |
|  |  |            |        |                                  |        |   |         |  |         |  |          |  |   |   |   |   |   |   |     |     |     |     |     |     |    |    |    |    |    |    |            |        |            |        |            |        |
| 17   |  |            |        |                                  |        |   |         |  |         |  |          |  |   |   |   |   |   |   |     |     |     |     |     |     |    |    |    |    |    |    |            |        |            |        |            |        |
|  |  |            |        |                                  |        |   |         |  |         |  |          |  |   |   |   |   |   |   |     |     |     |     |     |     |    |    |    |    |    |    |            |        |            |        |            |        |
| 18   |  |            |        |                                  |        |   |         |  |         |  |          |  |   |   |   |   |   |   |     |     |     |     |     |     |    |    |    |    |    |    |            |        |            |        |            |        |
|  |  |            |        |                                  |        |   |         |  |         |  |          |  |   |   |   |   |   |   |     |     |     |     |     |     |    |    |    |    |    |    |            |        |            |        |            |        |
| 19   |  |            |        |                                  |        |   |         |  |         |  |          |  |   |   |   |   |   |   |     |     |     |     |     |     |    |    |    |    |    |    |            |        |            |        |            |        |
| <p>+防府中央外科<br/>胃腸科医院<br/>22-6210</p> <p>○南ナカシマ</p>   |  |            |        |                                  |        |   |         |  |         |  |          |  |   |   |   |   |   |   |     |     |     |     |     |     |    |    |    |    |    |    |            |        |            |        |            |        |
| 20   |  |            |        |                                  |        |   |         |  |         |  |          |  |   |   |   |   |   |   |     |     |     |     |     |     |    |    |    |    |    |    |            |        |            |        |            |        |
|  |  |            |        |                                  |        |   |         |  |         |  |          |  |   |   |   |   |   |   |     |     |     |     |     |     |    |    |    |    |    |    |            |        |            |        |            |        |
| 21   |  |            |        |                                  |        |   |         |  |         |  |          |  |   |   |   |   |   |   |     |     |     |     |     |     |    |    |    |    |    |    |            |        |            |        |            |        |
|  |  |            |        |                                  |        |   |         |  |         |  |          |  |   |   |   |   |   |   |     |     |     |     |     |     |    |    |    |    |    |    |            |        |            |        |            |        |
| 22   |  |            |        |                                  |        |   |         |  |         |  |          |  |   |   |   |   |   |   |     |     |     |     |     |     |    |    |    |    |    |    |            |        |            |        |            |        |
|  |  |            |        |                                  |        |   |         |  |         |  |          |  |   |   |   |   |   |   |     |     |     |     |     |     |    |    |    |    |    |    |            |        |            |        |            |        |
| 23   |  |            |        |                                  |        |   |         |  |         |  |          |  |   |   |   |   |   |   |     |     |     |     |     |     |    |    |    |    |    |    |            |        |            |        |            |        |
|  |  |            |        |                                  |        |   |         |  |         |  |          |  |   |   |   |   |   |   |     |     |     |     |     |     |    |    |    |    |    |    |            |        |            |        |            |        |
| 24   |  |            |        |                                  |        |   |         |  |         |  |          |  |   |   |   |   |   |   |     |     |     |     |     |     |    |    |    |    |    |    |            |        |            |        |            |        |
|  |  |            |        |                                  |        |   |         |  |         |  |          |  |   |   |   |   |   |   |     |     |     |     |     |     |    |    |    |    |    |    |            |        |            |        |            |        |
| 25   |  |            |        |                                  |        |   |         |  |         |  |          |  |   |   |   |   |   |   |     |     |     |     |     |     |    |    |    |    |    |    |            |        |            |        |            |        |
|  |  |            |        |                                  |        |   |         |  |         |  |          |  |   |   |   |   |   |   |     |     |     |     |     |     |    |    |    |    |    |    |            |        |            |        |            |        |
| 26   |  |            |        |                                  |        |   |         |  |         |  |          |  |   |   |   |   |   |   |     |     |     |     |     |     |    |    |    |    |    |    |            |        |            |        |            |        |
| <p>+吉田整形外科病院<br/>22-0021</p> <p>○全店開店</p>  |  |            |        |                                  |        |   |         |  |         |  |          |  |   |   |   |   |   |   |     |     |     |     |     |     |    |    |    |    |    |    |            |        |            |        |            |        |
| 27   |  |            |        |                                  |        |   |         |  |         |  |          |  |   |   |   |   |   |   |     |     |     |     |     |     |    |    |    |    |    |    |            |        |            |        |            |        |
|  | <p>○心配ごと相談<br/>(町社協10:00~)</p>   |            |        |                                  |        |   |         |  |         |  |          |  |   |   |   |   |   |   |     |     |     |     |     |     |    |    |    |    |    |    |            |        |            |        |            |        |
| 28   |  |            |        |                                  |        |   |         |  |         |  |          |  |   |   |   |   |   |   |     |     |     |     |     |     |    |    |    |    |    |    |            |        |            |        |            |        |
|  | <p>○公務納め</p>   |            |        |                                  |        |   |         |  |         |  |          |  |   |   |   |   |   |   |     |     |     |     |     |     |    |    |    |    |    |    |            |        |            |        |            |        |
| 29   |  |            |        |                                  |        |   |         |  |         |  |          |  |   |   |   |   |   |   |     |     |     |     |     |     |    |    |    |    |    |    |            |        |            |        |            |        |
|  |  |            |        |                                  |        |   |         |  |         |  |          |  |   |   |   |   |   |   |     |     |     |     |     |     |    |    |    |    |    |    |            |        |            |        |            |        |
| 30   |  |            |        |                                  |        |   |         |  |         |  |          |  |   |   |   |   |   |   |     |     |     |     |     |     |    |    |    |    |    |    |            |        |            |        |            |        |
|  |  |            |        |                                  |        |   |         |  |         |  |          |  |   |   |   |   |   |   |     |     |     |     |     |     |    |    |    |    |    |    |            |        |            |        |            |        |
| 31   |  |            |        |                                  |        |   |         |  |         |  |          |  |   |   |   |   |   |   |     |     |     |     |     |     |    |    |    |    |    |    |            |        |            |        |            |        |
|  |  |            |        |                                  |        |   |         |  |         |  |          |  |   |   |   |   |   |   |     |     |     |     |     |     |    |    |    |    |    |    |            |        |            |        |            |        |
| 1/1  |  |            |        |                                  |        |   |         |  |         |  |          |  |   |   |   |   |   |   |     |     |     |     |     |     |    |    |    |    |    |    |            |        |            |        |            |        |
|  |  |            |        |                                  |        |   |         |  |         |  |          |  |   |   |   |   |   |   |     |     |     |     |     |     |    |    |    |    |    |    |            |        |            |        |            |        |
| 8  |  |            |        |                                  |        |   |         |  |         |  |          |  |   |   |   |   |   |   |     |     |     |     |     |     |    |    |    |    |    |    |            |        |            |        |            |        |
|  |  |            |        |                                  |        |   |         |  |         |  |          |  |   |   |   |   |   |   |     |     |     |     |     |     |    |    |    |    |    |    |            |        |            |        |            |        |
| 9  |  |            |        |                                  |        |   |         |  |         |  |          |  |   |   |   |   |   |   |     |     |     |     |     |     |    |    |    |    |    |    |            |        |            |        |            |        |
| <p>+松本外科病院<br/>22-1409</p> <p>○前田産業</p>  |  |            |        |                                  |        |   |         |  |         |  |          |  |   |   |   |   |   |   |     |     |     |     |     |     |    |    |    |    |    |    |            |        |            |        |            |        |
| 10   |  |            |        |                                  |        |   |         |  |         |  |          |  |   |   |   |   |   |   |     |     |     |     |     |     |    |    |    |    |    |    |            |        |            |        |            |        |
|  | <p>○寝たきり者訪問<br/>(串地区9:00~)</p>   |            |        |                                  |        |   |         |  |         |  |          |  |   |   |   |   |   |   |     |     |     |     |     |     |    |    |    |    |    |    |            |        |            |        |            |        |
| 5  |  |            |        |                                  |        |   |         |  |         |  |          |  |   |   |   |   |   |   |     |     |     |     |     |     |    |    |    |    |    |    |            |        |            |        |            |        |
|  | <p>○心配ごと相談<br/>(町社協10:00~)</p>   |            |        |                                  |        |   |         |  |         |  |          |  |   |   |   |   |   |   |     |     |     |     |     |     |    |    |    |    |    |    |            |        |            |        |            |        |
| 6  |  |            |        |                                  |        |   |         |  |         |  |          |  |   |   |   |   |   |   |     |     |     |     |     |     |    |    |    |    |    |    |            |        |            |        |            |        |
|  |  |            |        |                                  |        |   |         |  |         |  |          |  |   |   |   |   |   |   |     |     |     |     |     |     |    |    |    |    |    |    |            |        |            |        |            |        |
| 7  |  |            |        |                                  |        |   |         |  |         |  |          |  |   |   |   |   |   |   |     |     |     |     |     |     |    |    |    |    |    |    |            |        |            |        |            |        |
|  | <p>○寝たきり者等訪問<br/>(島地・柚野地区<br/>9:00~)</p>   |            |        |                                  |        |   |         |  |         |  |          |  |   |   |   |   |   |   |     |     |     |     |     |     |    |    |    |    |    |    |            |        |            |        |            |        |
| 31   |  |            |        |                                  |        |   |         |  |         |  |          |  |   |   |   |   |   |   |     |     |     |     |     |     |    |    |    |    |    |    |            |        |            |        |            |        |
|  | <p>+船津外科医院<br/>22-1308</p>   |            |        |                                  |        |   |         |  |         |  |          |  |   |   |   |   |   |   |     |     |     |     |     |     |    |    |    |    |    |    |            |        |            |        |            |        |
| 1/1  |  |            |        |                                  |        |   |         |  |         |  |          |  |   |   |   |   |   |   |     |     |     |     |     |     |    |    |    |    |    |    |            |        |            |        |            |        |
|  | <p>○元日<br/>+村田博愛病院<br/>22-2310</p> <p>○開店スタンド未定</p> <p>○初日に舞う会<br/>(千石岳5:30)</p> |            |        |                                  |        |   |         |  |         |  |          |  |   |   |   |   |   |   |     |     |     |     |     |     |    |    |    |    |    |    |            |        |            |        |            |        |