

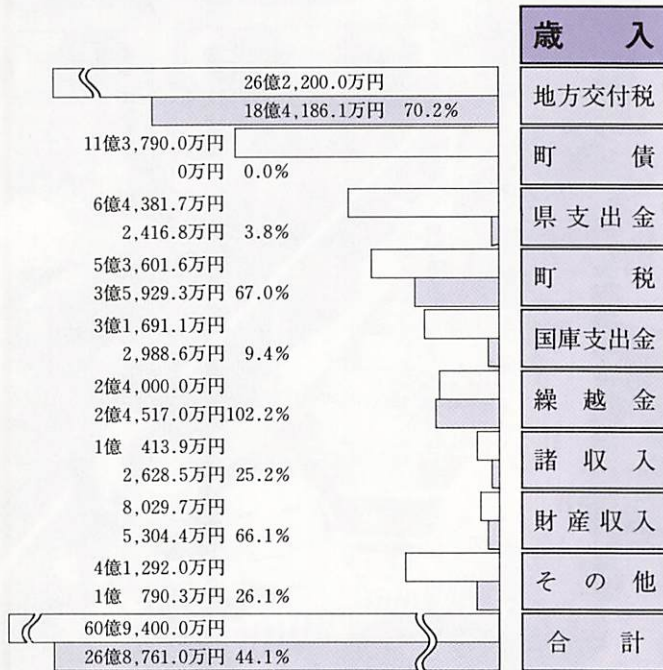

## 主な内容

- ②③ とくぢの家計簿
- ④ 保健婦コーナー<sup>時</sup>
- ⑤ 教育委員会だより
- ⑥ 秋の叙勲・褒章<sup>時</sup>
- ⑦ フェスティバル開催
- ⑧ 国民年金<sup>時</sup>
- ⑩ 自治会球技大会の結果<sup>時</sup>
- ⑪ 各地で盛大に体育祭
- ⑫ エアソール製品の廃棄<sup>時</sup>
- ⑬ フィルムレポート
- ⑭⑮ お知らせ
- ⑯ こよみ

# 家計簿を 公表します



□ 予算額  
■ 執行額

町では、皆さんの町財政の状況をお知らせするため、毎年2回財政状況の公表を行っています。

今回は、平成6年度の上半期(4月から9月)の執行状況をお知らせします。

平成6年度一般会計は、歳入歳出当初予算額56億8,200万円ですスタートしましたが、3回の補正により、歳入歳出それぞれ4億1,200万円を追加しました。

補正の主なものは、町道浅木・遠内線の道路新設改良工事費のほか、地域づくり推進事業(重源の郷整備)、平成3年9月の台風19号による被災森林の整備補助などです。

これにより、一般会計の予算は60億9,400万円となりました。

## 町税の負担状況

(平成2年国勢調査による)  
人口・世帯数で……

一人当たりの負担額 54,959円  
一世帯当たりの負担額 172,131円

## 特別会計執行状況

(単位:千円)

会計名	予算額	収入済額	収入率%	支出済額	執行率%
国民健康保険	760,000	232,950	30.7	252,351	33.2
老人保険	1,257,377	510,812	40.6	531,355	42.3
住宅資金貸付事業	13,213	1,234	9.3	3,065	23.2
福祉援護資金貸付事業	4,560	343	7.5	0	0
交通災害共済事業	10,006	6,831	68.3	5,271	52.7
農業集落排水事業	98,600	38,357	38.9	55,403	56.2



# とくちの

## 一般会計予算の 執行状況

予算現額 60億9,400万円  
 歳入済額 26億8,761万円(44.1%)  
 歳出済額 18億2,303万円(29.9%)

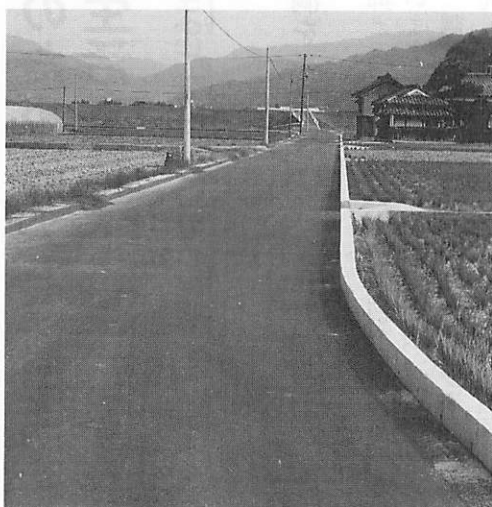

町道沖田船津線改良工事

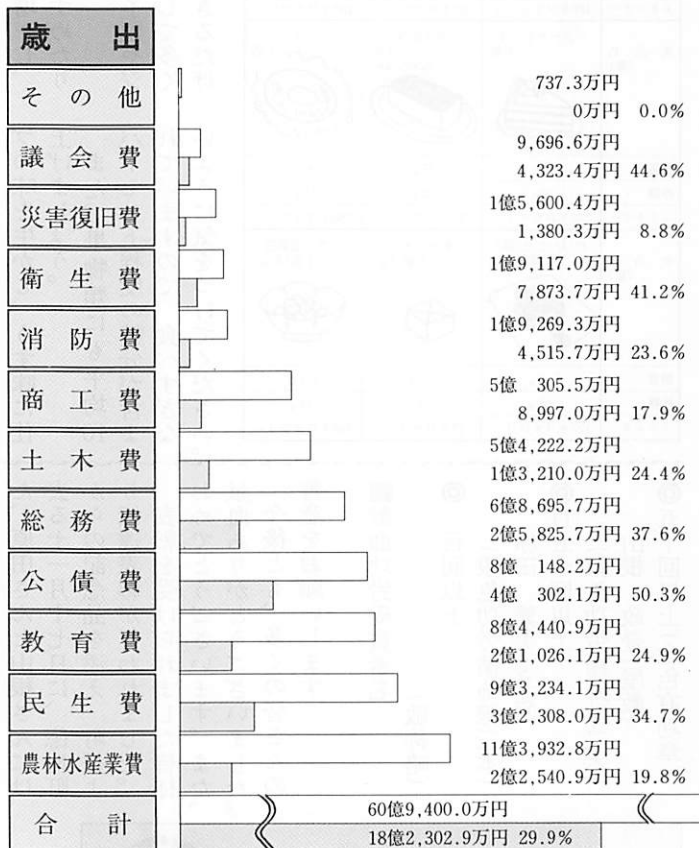

### 町債(長期借入金)状況 (単位:千円)

区分	現在高
(1)一般公共債	108,183
(2)一般単独債	408,180
(3)義務教育債	375,447
(4)辺地対策債	956,845
(5)過疎対策債	1,515,046
(6)地域改善対策債	350,906
(7)公有林整備債	590,240
(8)公営住宅債	149,520
(9)厚生福祉債	9,338
(10)一般廃棄物債	2,019
(11)都道府県貸付金	80,660
(12)災害復旧債	354,082
(13)減収補てん債	10,000
計	4,910,466

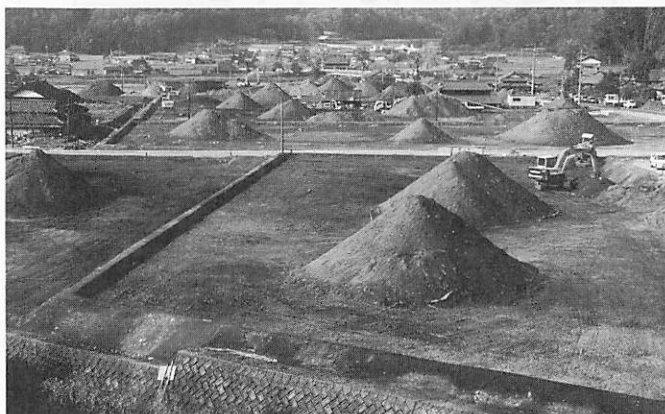

船路東地区ほ場整備



# 成人病予防のための 食生活指針 (その9)

## 8 甘い物はほどほどに

### ○糖分を控えて肥満を予防

糖分のとりすぎは、肥満や成人病への悪影響が言われています。それは、とりすぎると、体の中で脂肪に変化し、皮下脂肪として貯えられたり、血液中の中性脂肪を増やし、肥満や動脈硬化をすすめたりするからです。

とくに砂糖は、菓子類やジュース類等の間食として多くとりがちですが、できるだけ

少なく抑えるのが望ましいとされています。また、調理に利用する砂糖やみりんも、できるだけ控えめにし、自然のだしやスープの味を生かし、うす味に仕上げましょう。

また、果物類にも平均10パーセント程度の糖分が含まれていますので、食べすぎないように気をつけてください。

### こんなに砂糖が含まれています

食品名(量)	あんぱん 1個	ようかん 1切 (4×2×1cm)	かしわもち 1個
糖質	39g	21g	23g
砂糖	20g	17g	8g
エネルギー	186キロカロリー	89キロカロリー	104キロカロリー
食品名(量)	シヨートケーキ 1個	カステラ 1切 (5×7×3cm)	ドーナツ 1個
糖質	34g	37g	30g
砂糖	20g	22g	11g
エネルギー	238キロカロリー	190キロカロリー	258キロカロリー
食品名(量)	かりんとう(黒) 5個(25g)	キャラメル 1個(4g)	うずら豆煮豆 1皿(40g)
糖質	16g	3g	2.1g
砂糖	7g	2g	14g
エネルギー	127キロカロリー	17キロカロリー	104キロカロリー

あなたのまごころで  
多くの人が救われました!

## 献血功労者表彰

このたび、献血に功労のあった方々が、日本赤十字社より表彰されました。

今回は、平成五年度中に献血回数が、二百回、百五十回、五十回、三十回以上に達せられた方々が表彰されました。

特に、二百回、百五十回と多くの献血を下さいました、原田さんと山根さんには、去る十一月十七日に、徳地町からの記念品を添え、町長より伝達表彰が行われました。表彰を受けられました皆様おめでとうございます。また、献血ありがとうございます。今後とも、多くの皆さんの善意をお願いします。

### ■献血功労受賞者名 (敬称略)

- ◎二百回以上 (銀色功労楯飾線二本) 原田 繁美(立石)
- ◎百五十回以上 (銀色功労楯飾線一本) 山根 政登(屋敷)
- ◎五十回以上 (金色有功章)

- 堀田 敏則(二の宮)
- 松尾 定俊(安養地一区)
- 岡本 茂(上八坂下)
- ◎三十回以上(銀色有功章)
- 松尾 宗茂(安養地一区)
- 山下 裕民(関)
- 金子 年子(二の宮)
- 渡辺 隆(上八坂上)
- 原 烈(上河内)
- 川口 美幸(島地団地)



写真は、伝達表彰を受けた山根さんと伊藤町長(円内)は原田さん

- 藤田 浩司(矢井)
- 藤本 米子(須路)
- 玉川 敦彦(三谷川団地)
- 山下 博(上村)

☆12月は  
固定資産税 3期と  
国民健康保険税 6期  
の納期です

12月26日 までだよ～



忘れないうちに  
早く納めよう!





# 交流学習

— 広く友達を求めて —

教育委員会だより

「ぬくもりのある

ふるさとづくり」

これは本町の特性と独自性を十分にいかした学習活動を展開する上での教育スローガンです。このスローガンをもとに、次の四点が教育重点目標としてあげられています。

・豊かな人間性とたくましい実践力を有した児童生徒を

育成する。

・確かな学力と自己教育力の伸長を図る。

・自ら学ぶ意欲を喚起し、生涯学習を志向する自主的学習を推進する。

・健康で豊かな、心が通い合う、社会的連帯意識に満ちた地域づくりの推進体制を確立する。



心を合わせて — 集合学習から —

町内の小・中学校では、このことを具体化する方法の一つとして「交流学習」が進められています。

今回はこの「交流学習」の実情について紹介します。

交流学習のもっとも進んでいるのは、町内へき地の五小学校の集合学習です。これは減少する児童の実態に合わせて、町内のへき地五校の教育活動の活性化を願って交流が



進められているものです。十五年の実績を持ち独自の研究が進んでいるので県下でも注目されています。また、引谷小学校では留学生や外国人を呼んで、国際的な視野を育てていく目的の国際交流を進めているところとす。

中学校では、現在、柚野中学校や串中学校が進めています。

柚野中学校の場合は、山の自然に恵まれているということから防府市立野島中学校と交流をしています。また、串中学校は校外体験学習を兼ねて、本年度、鹿野中学校との交流をしました。

今後、町内の各学校間でも地域を越え、校種を越えて幅広い交流がなされていくことを願っています。

(上)留学生を招いての国際交流  
(下)柚野中学校と野島中学校  
— 対面式 —

## 町内から2人受章

# 秋の叙勲・褒章

秋の叙勲で鯖河内の大林素行さんが、褒章で小古祖の田中武見さんが栄えある受章をされました。  
おめでとございます。

### 叙勲



大林 素行さん (66歳)

- ▼勲七等瑞宝章
- ▼郵政業務功労
- ▼元郵政事務官
- ▼大字鯖河内五六四―二

### 褒章



田中 武見さん (72歳)

- ▼藍綬
- ▼厚生保護功労
- ▼保護司
- ▼大字小古祖一〇一〇―二

## 保育所(園)

### 入所(園)児募集

平成七年度、保育所(園)に入所(園)を希望される子どもさんの受付を次のとおり行います。

#### 入所(園)資格

保護者(母親)が働いていたり、病気、産前産後等で昼間子どもを面倒をみるのが

できない場合。

#### 保育時間

8時30分から17時まで

#### 受付期間

平成6年12月15日から平成7年1月31日まで

#### 必要書類

##### ①入所申請書

町民課福祉係、各支所、各保育所(園)にあります。

##### ②その他添付書類

平成6年分の源泉徴収票、就労証明書、内職証明書、病気等医師診断書、出産前後の人は母子手帳の写。

#### 問い合わせ

町民課福祉係

☎5211113 有2331

各保育所(園)、各支所



## 年末・年始を無事故で

年末・年始は、交通事故多発時期です。慎重な行動や運転に心がけましょう。

#### ○飲酒運転は絶対にしない

- ・飲酒場所にはマイカーで行かない
- ・飲んだら乗らない、乗るなら飲まない

#### ○安全運転に努める

- ・スピードを出し過ぎない
- ・路面凍結、カーブに注意する
- ・見通しの悪い交差点では確実に停止する

#### ○夜間は反射材を活用する

防府警察署 ☎25-0110



# フェスティバル盛大に開催



セレモニーであいさつする下田実行委員長



PK合戦では  
ヴェルメ・エリックさんがキックオフ



人気のたまごつかみどり



もちまき大会



農林産物品評会



和紙・竹細工の展示販売

11月6日、ふるさとの集い「徳地フェスティバル'94」が山村開発センター周辺で行われ、一日中大にぎわいでした。特設ステージでオープニングセレモニーが行われた後、恒例の餅まき大会でまったり気分を一気に盛り上げました。ステージでは、テレビキャラクターショーや歌謡ショー、各会場には、徳地和紙や竹細工、農産物など徳地の特産品が並び、買物客などで盛況でした。中でも、徳地産和牛1頭分のバーベキューコーナーでは満席となり人気を呼んでいました。

また、センター内では、青年たちが結成している「松下尊塾」が佐波川ダムの建設経緯から完成までを記録した映画を上映、当時をなつかしむ人たちが映像に見入っていました。



# 口座振替は便利で確実です



国民年金保険料のお支払いは口座振替が便利です。納付に伴うわずらわしさもなくなり、引き落としされるまで貯(預)金としておくことができますので大変有利です。残高さえ確保くだされば払込期限を気にする必要はありません。自動的に指定された口座から振替日に支払われます。

国民年金



## ■申し込みは

申し込み用紙は、指定金融機関の窓口を用意しています。下記のものをご持参のうえ、お申し込みください。

- ①預金通帳
- ②預金通帳届出の印鑑
- ③国民年金保険料納付書



口座の預金が不足していますと振替ができませんので、預金残高にご注意ください。

また、転出や取引金融機関の変更など振替の口座がなくなったり、

変わった場合は、必ずお申し込みの金融機関で口座振替解約・変更の届出をしてください。

## ■口座振替を利用できない方は

自宅に送付されてくる納付書で納めてください。納付書は折ったり、汚したりしないようにしてください。

納めるところは、お近くの金融機関の窓口です。



問い合わせ

町民課国民年金係 ☎ 52-1113 有 2331

## 防府年金相談サービスセンター

### 12月12日(月)業務開始

人生80年時代といわれる今日、豊かで健やかな明るい老後を送ることは、みんなの願いです。そんなみなさまのお役に立つよう、年金相談の専用の窓口として、「防府年金相談サービスセンター」が12月12日業務開始します。防府年金相談サービスセンターは、社会保険事務所の相談窓口と同様に、年金相談のほか裁定請求書の受付業務を行うこととなります。

## ■業務の内容

- ・厚生年金・国民年金に関する相談
- ・年金の裁定請求(国民年金期間だけのものは除く)、諸変更届、年金加入期間確認請求の受付及び諸用紙の配付

## ■相談受付時間

- ・午前9時～午前11時30分
  - ・午後1時～午後4時
  - ・土・日曜日、祝日は休み
- ※相談を受けられる方は、年金手帳、年金証書、印鑑を持参してください。

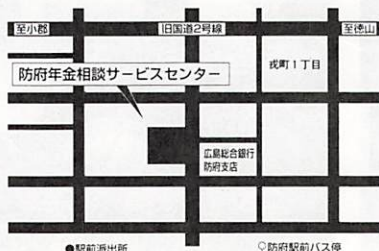

JR防府駅より徒歩約4分

〒747 防府市成町1丁目8番25号 防府広総第3ビル3F  
防府年金相談サービスセンター



**歳末  
たすけあい  
運動**

12月1～31日



アジア人形劇フェスティバル  
で熱演する徳地人形浄瑠璃保  
存会の会員たち

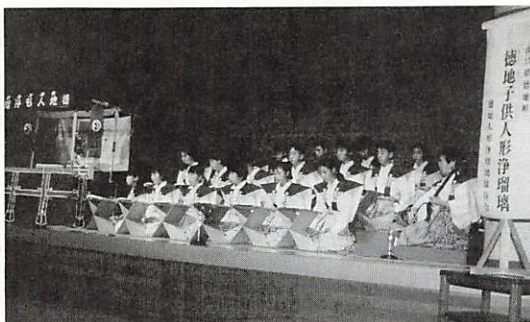

## 徳地人形浄瑠璃保存会 文部大臣表彰を受賞

平成六年度地域文化功労者表彰で「徳地人形浄瑠璃保存会」(池田義雄会長、四十七人)が文部大臣表彰を受賞しました。

この保存会は、昭和四十八年に県の無形文化財の指定を受け、現在は池田会長の妻八重子さんが、小・中・高校生らの会員に、語りや人形の操り方を教えています。

今年、広島で行われたアジア人形劇フェスティバルin広島や、岩国市で行われた中・四国ブロック民族芸能大会に県代表として出演、好評を得ました。

## 山口県の最低賃金

県内の工場や事務所に働く人たちに適用される最低賃金が、下記のとおり改定されました。

この最低賃金は、アルバイト、パートタイマー、臨時雇いなどの区別はありません。

この金額に足りない賃金を支払うと、最低賃金法違反となります。従業員を雇っている使用者は、違反とならないよう従業員の金額を確かめてください。

最低賃金名		日額	時間額	効力発生の日
山口県最低賃金		4,568円	573円	6.10.1
産業別最低賃金	最低賃金名	日額	時間額	効力発生の日
	鉄鋼業、非鉄金属製練・精製業、非鉄金属・合金圧延業、非鉄金属素形材製造業最低賃金	5,337円	668円	6.12.26 (予定)
	電気機械器具製造業最低賃金	4,888円	611円	
	輸送用機械器具製造業最低賃金	5,205円	651円	
	百貨店最低賃金	4,936円	617円	
	造作材・合板・建築用組立材料製造業最低賃金	4,635円	580円	3.12.26

1 次に掲げるものは、産業別最低賃金から除外され、山口県最低賃金が適用されます。

- (1) 年齢が18歳未満又は65歳以上の者
- (2) 雇入れ後6ヵ月未満の者であって、技能修得中の者
- (3) 清掃、片付けその他これらに準ずる軽易な業務に主として従事する者

2 最低賃金のうち精・皆勤手当、通勤手当、家族手当、時間外手当、賞与、臨時に支払われる賃金は含まれません。詳しいことは、山口労働基準局(☎0839-22-1144)におたずねください。



## 第40回徳地町駅伝 競走大会の結果



センター前 1区スタート

11月13日、第40回徳地町駅伝競走大会が開催されました。

山村開発センター前をスタートし、男子7区間、女子4区間で健脚を競いました。

参加チームは、中学男子が6チーム、女子5チーム、一般4チームで、中学生の部で男女とも堀中が優勝を飾りました。

結果は次のとおりです

- 中学校男子の部
  - 1位 堀中A      2位 堀中B
- 中学生女子の部
  - 1位 堀中A      2位 堀中B
- 一般の部
  - 1位 スターダスト・キッズ
  - 2位 関・才谷昭和会

## 第11回徳地町自治会 連合会球技大会の結果

10月30日、自治会連合会球技大会が開催されました。

この大会には、7～8月に行われた各地区予選を勝ち抜いたソフトボール8、ソフトバレーボール7、ゲートボール12の各チームが出場、熱戦を繰り広げました。

結果は次のとおりです。

- ソフトボール
  - 1位 須路      2位 上村
- ソフトバレーボール
  - 1位 二の宮    2位 上市
- ゲートボール
  - 1位 藤木      2位 下市



選手宣誓 森永かず子さん(蔵場)

### 工業統計調査に ご協力ください

通商産業省では、12月31日現在で工業統計調査及び石油等消費構造統計調査を実施します。

**工業統計調査**は、製造業を営む事業所を対象としてその実態を明らかにすることを目的としており、この結果は国や地方公共団体の施策立案の基礎資料として利用されています。

**石油等消費構造統計調査**は、従業員30人以上の製造事業所及び商業事業所で通商産業大臣の指定した事業所を対象に、石油を中心とするエネルギー消費の実態を明らかにすることを目的としています。

皆様から提出された調査票は、統計法に基づき統計以外の目的に使用されることは絶対ありませんので、安心してご協力くださるようお願いいたします。

問い合わせ

山口県統計課商工統計係 ☎0839-33-2657

### 特別減税が実施されます

平成6年分所得税について、所得税額の20%相当額(200万円を限度とします)の特別減税が実施されることになりました。実施方法は次のとおりです。

〈サラリーマンの人〉

- ① 平成6年1月から6月までの間に支払われた給与等について、その給与等にかかる源泉徴収税額の20%相当額(100万円を限度とします)が原則として6月に還付されています。
- ② 平成6年分の年末調整の際に、年税額の20%相当額から①の還付金額を控除した残額が控除されます。

〈公的年金を受けている人〉

給与所得者と同様の取り扱いになります。

〈事業所得などのある人〉

所得税の確定申告書を提出する際に、所得税の額から特別減税の額が控除されます。

防府税務署 ☎22-1400





おいしいパンは早い者勝ち

## 串地区



ほだ車に乗って「昔のあそび」

## 島地地区



綱引きは余裕で

みんなでいい汗  
かきました!  
**各地で  
盛大に体育祭**

10月23日、串・島地地区で、11月3日には柚野地区で恒例の体育祭が開催されました。

好天に恵まれた秋の一日、各地で喚声があがっていました。



ジャンケン大会  
1等賞は高級自転車

## 柚野地区



柚野中学校と合同で

なかなかヤネコイの



## エアゾール製品の廃棄の仕方

### 捨てるのは中身がないことを確認してから

スプレー・タイプの化粧品や殺虫剤、塗料などの「エアゾール製品」は、手軽で便利なものとして、さまざまな商品に利用されています。

ところが、使用上の注意を読まずに誤った使い方をしたり、容器の中の液が残っているにもかかわらず

わずごみとして捨ててしまったり…。わたしたち消費者のちょっとした不注意が、思わぬ事故を招く場合があります。手軽で便利なエアゾール製品を、より安全に使うにはいくつかの守っていただきたいことがあります。

### エアゾール製品の仕組みと使い方

エアゾール製品は、内容液を外へ出すために、容器内に噴射剤の圧力が利用されています(下図)。ほとんどの噴射剤には、可燃性のガスが使われていますので、火に向かってスプレーすることはたいへん危険です。また、過熱すると容器の中の圧力が高くなり、破裂するなどの事故につながる恐れがあります。

使用上の注意をよく読んでから使うようにしましょう。

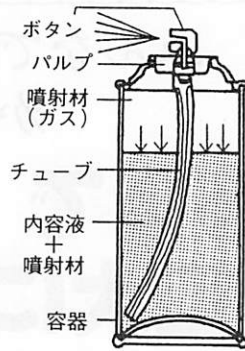

### ごみとして捨てるときの注意点

ヘアースプレーや殺虫剤などのエアゾール製品の容器は、どのように処分すればよいのでしょうか。一番大切なことは、完全に使い切ってから捨てることです。中身が残っている場合、ごみの収集や処理のときに、容器が破裂して火災



になるケースがあるからです。事故を防ぐためにも、火の気ない屋外などで、中身がなくなるまでボタンを押し、容器を振って空になったことを確認してから捨てるようにしましょう。

### 県立山口博物館の行事案内

#### ◎歴史講座(うつわ)

「山口やきもの風土記」と題して、萩焼以外の県内各地の窯の歴史について講義します。

日時 平成7年1月29日(日) 13時30分～15時

場所 県立山口博物館構造

講師 榎本徹氏(山口県立美術館)

定員 60名

受験申込み 往復ハガキに住所、氏名、電話番号を記入のうえ1月19日までに申込むこと

#### ◎テーマ展(うつわ)

茶器・酒器・食器など、日用の「うつわ」として身近に使われたものに焦点をあて、それらを用途別に紹介します。

日時 平成7年2月7日～3月12日

場所 県立山口博物館

観覧料 大人130円 高大生80円 小中生50円

申込み先・問い合わせ

〒753 山口市春日町8-2

県立山口博物館 ☎0839-22-0294

### 快適な暮らしに Sマーク



理容・美容・クリーニング店のSマークは、安全と衛生、確かな技術をお約束する、信頼のマークです。

万一の場合にも、賠償基準に基づいた保障が受けられますから、いつもお客様に安心してご利用いただけます。

■Safety (安全) まかせて安心

■Sanitation (衛生) 美しく清潔に

■Standard (標準) 確かな技術

問い合わせ 〒754小郡町船倉町4番34号

(財)山口県環境衛生営業指導センター

☎08397③1090





フィルムレポート

園児が火災予防を  
おべんきょう

「秋の全国火災予防運動」期間中の11月14日、防府消防署徳地分署の吉武署長ら署員が堀保育所を訪れ「火の用心」についてのお話をしました。

また、前庭では消防車見学も行われ、間近くで見る消防車に園児は目をパチクリして見入っていました。

三谷小で  
いも掘り大会

10月28日、三谷小学校の児童が、体験学習の一環として行われるいも掘りを行いました。

校庭の端にある20㎡の畑に、5月に町より配布された苗を植付け管理してきたものです。11人の児童は、頭ほどもある大きないもを掘り出しては大喜びをしていました。



「重源の郷」で  
徳地町生涯学習  
推進大会

11月20日、重源の郷（中河内）に出来た体験交流センターで、約350人が集い生涯学習推進大会が開催されました。

大会では、花いっぱい運動、同和教育啓発標語・詩の入選など団体、個人の表彰、また、文部大臣の地域文化功労表彰の伝達などがありました。引き続き行われた講演では、テレビやラジオでおなじみの、三池孝尚師が巧みな口上で、参加者を魅了しました。

# お知らせ

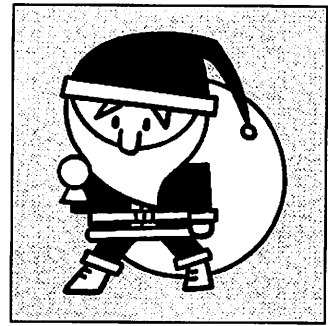

・12月15日以降に受理したものは平成7年1月4日以降に交付

3 12月29日から平成7年1月3日までの間において、緊急事態(人道的ケースに限る)の発生により旅券を必要とする場合は、県庁守衛室(直通0839②1733)に連絡してください。

山口県旅券センター  
0839③2352

## 年末年始の旅券(パスポート)事務について

山口県旅券センターでは、年末年始の旅券事務を次のとおり行います。

- 1 旅券の窓口事務(申請受理・交付)は、本年12月28日(木)までとし、来年1月4日(水)から行います。
- 2 旅券取り扱いと交付日は次のとおりです。

- 山口県旅券センター
  - ・12月20日までに受理したものは12月28日まで交付
  - ・12月21日以降に受理したものは平成7年1月4日以降に交付
- 下関パスポートセンター
  - ・12月14日までに受理したものは12月28日まで交付

## 警察への提言

### 募集

警察では、警察活動に対する意見・要望を把握して警察活動に反映させるため、次のとおり、県民から「警察への提言」を募集します。

「こんなことを考えます  
警察本部長さん」  
みんなの警察と  
するために

### 募集期間

平成7年1月20日(金)まで

### 応募資格者

山口県にお住まいの方

### 応募方法

・400字詰め原稿用紙3枚(1200字)以内

・住所、氏名、年齢、職業(学生・生徒は学校名及び学年)連絡先(電話番号)を記入すること

〒753 山口市滝町1-1  
山口県警察本部総務課宛

## 山口県刊行物普及協会 シンボルマーク募集

山口県刊行物普及協会では、10周年記念として、県民の皆様からシンボルマークを募集します。

### 募集作品の内容

刊行物普及協会のイメージを明るく、さわやかに表現したもの

### 募集資格

県内に在住の方、又は県内の事業所や学校に通勤・通学されている方

### 応募方法

- (1)自作で未発表の作品に限る
- (2)B5版用紙にシンボルマークを単色で表現

(3)作品の裏面に、作品の意図、及び住所、氏名、年齢、職業(学生の場合は学校名、学年)を明記

### 応募締切り

12月20日(当日消印有効)

### 応募先・問い合わせ

〒753 山口市滝町1-1  
山口県刊行物センター内  
山口県刊行物普及協会  
0839③2583

## 徳地スキークラブ 会員募集

このクラブは、徳地町に始めてできた、全日本スキー連盟公認のスキークラブです。

楽しく技術向上をめざしたい人、これからスキーを始めたいと思っている人、大歓迎です。

・入会希望・お問い合わせは世話人、原まで

☎(昼)②1664  
(夜)②1574

## 文学

### 名歌

第五一三回  
土井青城子 選

村中秋天子  
曼珠沙華ここは現世か幽界か  
熊本 翠月  
西窓にすんとつるべ落としの日

原田ヤス子  
悔いのなき一日でありし蟲を聴く  
神本 松波

ひたすらに六根清浄露襖  
林 君子

鯖雲や農機の機嫌読み取れず

## 徳地短歌会

第六十九回  
山下清司 選

藤井 和子  
刈りあとに朱く咲きぬし曼珠沙華昏れの蒼さに包まれゆけり

友景 愛子  
すすき穂の風になびける河岸に驚は白磁のごとく立ちたり

原田サエ子  
手編みにて編みし毛糸のカイダイガン母の心を思ひて羽織る

藤田 高枝

砂時計の砂は静かに落ちつつく長距離電話かける側にて



**児童巡回相談**

実・施

対象者

18歳未満の児童(乳児を含む)で、相談を必要とする児童

実施日時

平成6年12月20日(火曜日) 午前10時～午後3時まで

実施場所

山村開発センター2F 青年集会所

相談員

山口県中央児童相談所

児童福祉司 児童判定員

申込み・問い合わせ

町役場町民課福祉係

☎1113 有2331

**パート雇用管理改善に 助成金制度新設**

パートタイム労働者の雇用管理改善のための助成金制度が新設されました。

中小企業主が「パートタイム労働者が通常労働者と同様に福利厚生制度等を適用される制度を作った場合」に助成金が支払われることになりました。

その他、中小企業主等を構成員とする事業主団体を対象

とする助成金制度もあります。問い合わせ

〒753 山口市中市1-10

山口商工会議所ビル4F

短時間労働援助センター

(財)21世紀職業財団法人山口事務所

☎0839-22020

**みどりの写真**

**コンクール作品募集**

森林の果たす役割や緑に対する認識を高め、「緑豊かで住みたくなるふるさとづくり」の広報活動の一環として、県内における、活力ある森林・林業の姿や、美しい自然や樹林、庭園等のみどりあふれる風景を写した作品を募集します。

題材区分

・自然と緑化の部

美しい木や森の姿、植物の生態、街路樹・庭園・公園等の自然や緑の大切さを現すもの。

・林業の部

山林作業の状況、林産物の生産や加工、森林災害の復旧の状況等、森林・林業の大切さを表すもの。

応募作品

自作、未発表のもので、撮影場所が県内であること。

四切又はワイド四切の1枚写真。

応募締切

平成7年1月末日

作品送付先

〒753 山口市滝町1-1 県庁林政課内 山口県林業協会

問い合わせ

県庁林政課普及係

☎0839-33460

**パソコン・ワープロ初級 受講者募集**

●パソコンロータス1・2・3

日時 平成7年1月9日から

13日 13時～17時まで

講習内容

表計算、グラフ作成、データベース作成技法の習得

受講料 4,000円

定員 20名

●ワープロ初級

日時 平成7年1月9日から

13日 13時～17時まで

講習内容

文書の編集、校正、印刷、登録保管他

受講料 3,000円

定員 20名

申込方法

往復ハガキに講習名、住所、氏名、年齢、職業、連絡先

の電話番号を記入のうえ12月26日までに

申込先・講習場所

〒745 徳山市下馬屋1-6 3-1 山口県立東部高等学校 産業技術学校

☎0834-22233

**がくゆうローン(財形教育融資)のご案内**

ご利用できる方

一般財形・財形年金・財形住宅等の各種貯蓄をしておられる方です。

融資の対象となる費用

(1)入学金・授業料1年度分・寄付金・施設設備費など

(2)受験料・受験のための旅費・宿泊料など

(3)教科書代・制服代・下宿代・通学費など

融資の対象となる学校

高等学校、専門学校、短大、大学、大学院など

融資金額 450万円以内(財形貯蓄残高の5倍以内)

融資金条件

・利率 年5.49%(平成6年9月14日現在) 固定金利

・返済期間 8年以内

・据置期間 最長4年間(元金のみ)

・返済方法 元利均等割で毎月払と、毎月払いと6ヵ月払いの併用の2種類です。問い合わせ

〒753 山口市熊野町1-10 NPY6F 山口雇用促進センター

☎0839-1010

表紙は、11月3日、鳥地で挙行された秋まつりの一コマです。

地区子供会・母親クラブが奉納したみこし7台を、ハッピー姿の小・中学生百十人が担ぎ、威勢のいい掛声で町内を練り歩き、豊作と1年間の平穩無事を祈願しました。

**町の人口(10月末現在)**

世帯数	3,258世帯	前月対比	-5世帯
人口	9,647人		-20人
男	4,610人		-10人
女	5,037人		-10人
自然増減	-11人(出生7人・死亡18人)		
社会増減	-9人(転入17人・転出26人)		

資料…住民基本台帳調べ

# 暦・こよみ

●12月は固定資産税3期と国民健康保険6期の納期です。※忘れずに納めましょう。

発行 徳地町 編集 徳地町企画課 印刷 イマズミ印刷機 毎月5日発行

日	月	火	水	木	金	土																																				
<p>●行事は予定ですので変更になることもあります。</p> <p>●病院名は日曜、祝日在宅医です。</p> <p>●内科・小児科は日曜・祝日とも防府休日診療所 ☎24-4172です。</p> <p>●石油店名は日曜開店スタンドです。</p>																																										
<p style="text-align: center;">ミとくち、アラカルト</p> <p style="text-align: center;">主要家畜の飼養農家数及び頭羽数</p> <p style="text-align: right;">(平成6年2月1日現在) 県畜産課「山口県畜産調査表」</p> <table border="1" style="width: 100%; text-align: center;"> <thead> <tr> <th colspan="2">肉用牛</th> <th colspan="2">乳用牛</th> <th colspan="2">豚</th> <th colspan="2">鶏</th> <th colspan="2">プロイラー</th> <th colspan="2">みつばち</th> </tr> <tr> <th>飼養戸数</th> <th>飼養頭数</th> <th>飼養戸数</th> <th>飼養頭数</th> <th>飼養戸数</th> <th>飼養頭数</th> <th>飼養戸数</th> <th>飼養羽数</th> <th>飼養戸数</th> <th>飼養羽数</th> <th>飼養戸数</th> <th>飼養群数</th> </tr> </thead> <tbody> <tr> <td>27</td> <td>664</td> <td>8</td> <td>199</td> <td>-</td> <td>-</td> <td>6</td> <td>466,600</td> <td>-</td> <td>-</td> <td>27</td> <td>263</td> </tr> </tbody> </table>							肉用牛		乳用牛		豚		鶏		プロイラー		みつばち		飼養戸数	飼養頭数	飼養戸数	飼養頭数	飼養戸数	飼養頭数	飼養戸数	飼養羽数	飼養戸数	飼養羽数	飼養戸数	飼養群数	27	664	8	199	-	-	6	466,600	-	-	27	263
肉用牛		乳用牛		豚		鶏		プロイラー		みつばち																																
飼養戸数	飼養頭数	飼養戸数	飼養頭数	飼養戸数	飼養頭数	飼養戸数	飼養羽数	飼養戸数	飼養羽数	飼養戸数	飼養群数																															
27	664	8	199	-	-	6	466,600	-	-	27	263																															
12/11	12	13	14	15	16	17																																				
<p>✦村田博愛病院 22-2310</p> <p>○武石石油</p>	<p>○寝たきり者等訪問 (柚野地区 9:00~)</p>	<p>○英会話教室 (開発センター19:45~)</p> <p>○文化財ボランティア養成講座 (町内13:00~)</p> <p>○心配ごと相談 (町社協10:00~15:00)</p>	<p>○同和教育指導者養成講座 (開発センター13:30~)</p> <p>○母子健康相談 (保健センター13:30~)</p>	<p>○あすなろ会 (保健センター11:00~)</p>	<p>○盆栽教室 (串公民館13:30~)</p>																																					
18	19	20	21	22	23	24																																				
<p>✦森下外科整形外科医院 24-0500</p> <p>○土井石油</p>		<p>○英会話教室 (開発センター19:45~)</p> <p>○心配ごと相談 (町社協10:00~15:00)</p>			<p>■天皇誕生日</p> <p>✦山縣医院 22-0246</p>																																					
25	26	27	28	29	30	31																																				
<p>✦岡 医院 22-0037</p> <p>○全スタンド営業予定</p>	<p>○マラソン学遊会 (開発センター13:30~)</p>	<p>○心配ごと相談 (町社協10:00~15:00)</p>				<p>✦岡村医院 22-5756</p>																																				
1/1	2	3	4	5	6	7																																				
<p>✦三祐病院 22-3145</p> <p>○全スタンド休業</p> <p>○初日にちかう会 (千石岳 7:00~)</p>	<p>✦三田尻病院 22-1110</p>	<p>✦松本外科病院 22-1409</p>		<p>○心配ごと相談 (町社協10:00~15:00)</p>																																						
8	9	10	<p>※心配ごと相談</p> <p>12月20日(火)は、法律相談も行います。法務局から専門家相談にお答えします。どうぞ、お気軽にご相談ください。</p> <p style="text-align: center;">問い合わせ 徳地町社会福祉協議会 ☎52-0100 (有)2235</p>																																							
<p>✦河村外科胃腸科医院 22-7520</p> <p>○有ナカシマ</p>	<p>○寝たきり者等訪問 (串・八坂地区 9:00~)</p>	<p>○英会話教室 (開発センター19:45~)</p> <p>○寝たきり者等訪問 (八坂・柚野地区 9:00~)</p> <p>○心配ごと相談 (町社協10:00~15:00)</p>																																								