

(様式1)



報道資料

令和3年2月8日

1 件 名	「山口市まちじゅう図書館 本がよめるお店ナビ」の発行
2 内 容	<p>山口市では、まちなかの人が集まる場所に「サテライトライブラリー」を設置して、本との新たな出会いの場を創出する「山口市まちじゅう図書館」の取り組みを推進しています。</p> <p>この度、市内のサテライトライブラリー設置店16店舗を掲載した「山口市まちじゅう図書館 本がよめるお店ナビ」を新たに発行しましたので、報道機関において取り上げていただきますよう、よろしくお願いいたします。</p> <p>配布先：山口県内の公共図書館、観光案内所、道の駅等 配布枚数：5000枚</p>
3 問い合わせ	<p>山口市立中央図書館（サービス担当 一村） 〒753-0075 山口市中園町7-7 TEL 083-901-1040・FAX083-901-1144 Mail info@lib-yama.jp</p>



山口日産自動車 山口大内店

1929年創業。2024年に95周年を迎えるディーラー。皆さまの安心で快適なモビリティライフをサポートいたします！
同敷地内に書店「とく選文庫」が2019年OPEN。

所 山口市大内千坊 6-2-1 駐 10台

☎ 083-923-2300 休 第1,2水曜(2~3月除く)

営 10:00 ~ 18:00 (サービス工場 17:00 まで)



ときつ養蜂園 Bee's life

農薬、抗生物質など一切不使用の高級はちみつを作っています。古民家を改装したお店には、砂糖不使用はちみつスイーツ、オーガニック食材、雑貨などがたくさん。
試食もできますよ♪

所 山口市仁保下郷 561-1 駐 10台

☎ 083-929-1688 休 年中無休(時期により不定)

営 10:00 ~ 18:00



はあと農園カフェ

毎年12月~5月までいちご狩りを開催。新鮮ないちごがたっぷり入ったスイーツやドリンクを楽しめるカフェも併設しています。

所 山口市嘉川 3468-10 駐 15台

☎ 0120-2-81046 休 毎週金曜

営 [土・日・祝]10:00~17:00 [月~木]10:00~15:00

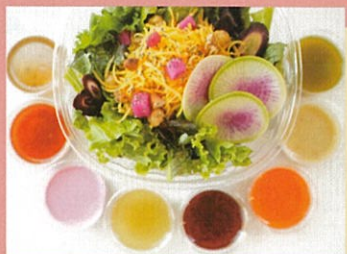

YOROZU FARM

農薬・化学肥料を使わない野菜づくりをする農園。収穫した野菜をふんだんに使ったサラダやカレー、ドレッシングは絶品。週末にカフェをOPENしています。

所 山口市宮野上 486-1 駐 8台

☎ 0839-81-5149 休 月~木・日曜・不定休

営 [金・土]11:00 ~ 15:00 (HP等でご確認ください)



山口市立中央図書館 Yamaguchi City Central Library

〒753-0075 山口県山口市中園町7番7号

TEL 083-901-1040 <http://www.lib-yama.jp>

#いつでもどこでも本のあるまち

▶ @libyama.machiju



Instagram



まちじゅう図書館

Satellite Library

サテライト ライブラリー



本がよめるお店ナビ

山口市まちじゅう図書館は、カフェや美容院など現在16店舗。

まちなかの人が集まる場所に、図書館の本が読める「サテライトライブラリー」を設置して、本との新たな出会いの場をつくりまします。



猫カフェ&ギャラリー GATO

15匹のネコスタッフたちと一緒に、ゆっくりのんびり。ネコとヒトの安心と安全のため、来店制限 10 歳以上、靴下着用。予めご了承ください。

所 山口市宮野上 1227 駐 10 台
☎ 083-975-4393 休 木・金曜(SNS等でお知らせ)
営 11:00 ~ 18:00 (最終入店 17:30)



Cafe はなめ

新山口駅にほど近い、アットホームなカフェ&定食屋。人気メニューのお弁当、ドリンク等のテイクアウトも充実。小さなお店ですが、母娘で元気に高い中!

所 山口市小郡下郷 1288-19 駐 店舗前 3 台 有料駐車場隣接
☎ 080-1942-0732 休 日・月曜
営 [火~木]10:00 ~ 18:00 [金・土]10:00 ~ 22:00



クレスト・シー 佐山店

「髪が綺麗になった!」と好評いただける、クリニック・トリートメントを多種類そろえています。髪を大事にしたい方、キレイになりたい方におすすめです。広い店内でゆっくりお過ごしください。

所 山口市佐山 1102-1 駐 10 台
☎ 083-989-2239 休 毎週月曜・第 3 日曜
営 9:00 ~ 18:30



COFFEEBOY 山口店

自家焙煎コーヒー専門店のためコーヒーの種類も豊富。世代や抽出スタイル、グレードにこだわらず「広く、多く、長く」楽しんでいただけることを目指し、1杯1杯お淹れします。

所 山口市道場門前 2-2-5 駐 なし(お近くの有料駐車場へ)
☎ 083-922-0528 休 年末年始(SNS等でお知らせ)
営 10:00 ~ 19:00 (ラストオーダー 18:00)



ローズ デンタルクリニック・助産院ローズベビーサロン

「歯科」「こどものための歯科」「助産院」「託児所」「エステ」「カルチャースクール」が一体になったクリニック。大人はもちろん、お子さまにとって歯医者さんが楽しい場所になるようにお手伝いします。

所 山口市小郡栄町 2-1 駐 23 台
☎ [歯科]083-976-4182 [助産院]083-976-4183
営 HPをご参照ください 休 火曜・祝日,第1,2,3,5日曜



(株)エヌライフ エステート

不動産のご相談でなくとも、地域の方に気軽に立ち寄っていただけるお店を目指しています。新しい暮らしを始めたい方、不動産にお困りの方も是非。

所 山口市銭湯小路 25 番地 1 Zeus 山口 1 階
☎ 083-902-5888 駐 お近くの有料駐車場へ
営 9:30 ~ 18:00 休 火・水曜



HANAKAGE CAFE Bouquet

お花屋さん併設されたカフェ。グリーンに囲まれた癒しの空間でリラックス。お弁当・ドリンクのテイクアウトのご注文も承ります。

所 山口市小鯖岩端 3530-1 駐 50 台
☎ 083-941-1262 休 日曜・不定休
営 11:30 ~ 17:00 (ラストオーダー 16:00)



Cafe de sense

週末オープンの健康カフェ。地元の農家さんと連携し、無添加・オーガニックの野菜がたっぷりのココロとカラダにやさしいランチが自慢です。

所 山口市大内御堀 6-4-15 駐 25 台
☎ 080-5628-0831 休 月~木曜
営 [金・土・日]11:00 ~ 15:30 (ラストオーダー 15:00)

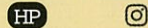

島地建材

創業 60 年を超える、上徳地区唯一の建材・雑貨店。建材資材・地元の名産品・手芸品などが並ぶ「何でも屋」です。ご近所の憩いの場にもなっています。ロハス島地温泉の近く、国道に面したお店です。

所 山口市徳地島地 2180-1 駐 店舗前 10 台 駐車可
☎ 0835-54-0700 休 日曜・年末年始
営 7:00 ~ 18:30



SARA 21 Beauty Sight

見た目の美しさはもちろん、内面からの美しさもサポートします。ヘア、マツゲエクステ、脱毛など、トータルビューティーでなりたい自分に...

所 山口市朝田 1740-1 駐 15 台
☎ 0120-211-421 休 毎週月曜
営 9:00 ~ 19:00



Hair Salon LOLO

家族みんなでできる、緊張せずにくつろげる美容室。第2の我が家のように自由にご利用ください!ご予約は、お電話かHP(24時間受付)よりどうぞ。

所 山口市吉敷中東 2 丁目 8-5 1F 駐 2 台
☎ 083-902-6633 休 毎週月曜
営 9:00 ~ 20:00 (最終受付 19:00)



LAWAKU

西の京やまぐち・湯田温泉で「ねりきり」づくり、着物・茶道などの和文化体験ができます。無添加・無着色・無漂白・砂糖不使用のお菓子とお茶で一服。

所 山口市下市町 13-45 駐 3 台
☎ 083-902-6454 休 不定休(HPをご参照ください)
営 10:00 ~ 17:00

