

阿知須町民憲章

- 一、勤労を尊び、奉仕の精神で励みます。
- 一、スポーツに親しみ、健康で明るくらしを築きます。
- 一、生涯を通して学び、うるおいのある生活を求めます。
- 一、きまりを守り、温かい心のふれあいを広げます。
- 一、伝統と自然を大切に、住みよいまちをつくりまします。

平成 6 年

№514

10/5

山口県吉敷郡阿知須町
発行 阿知須町役場
電話 4111番(代)754-12

広報あじす 毎月5日 発行
お知らせ版 毎月20日 発行



飯田町長からショールをかけてもらい、笑顔でゴキゲンの哥川さん

全国第4位、110歳、記録更新中

河内区出身の哥川スエさん

一阿知須町1番、山口県1番の長寿記録を更新中の哥川スエさんが全国第4位に一敬老の日の前日9月14日に飯田町長は療養先の宇部温泉病院を訪ね、お祝いの記念品を贈りました。

哥川さんは町内河内区出身で明治17年生まれの110歳。10年前から入院療養生活を送っていますが、食事や後片付けなどの身の回りのことは自分ででき、病棟内を歩き回るほど元気。この日、町長と県中部社会福祉事務所の二川所長は、それぞれショールと羽毛布団を贈り長寿を祝いました。

哥川さんは2人のお祝いのことばに笑顔で答え、同室のお年寄りや看護婦さんから祝福の拍手を受けました。

わたしたちの新しい選良

町議会議員18人決まる



21世紀まであと6年、あたらしいまち“あじす”へ…。

任期満了に伴う阿知須町議会の議員選挙は八月三十日告示、九月四日に投票が行われ、立候補者十九人中からわたしたちの代表十八人が決まりました。新しい任期は九月二十日から四年間。

また、九月二十二日に新しい議員による臨時議会が開かれ、正副議長、その他委員会構成などを決めました。



新田 悦三氏



上野 一成氏



吉岡 隆雄氏



山田 好男氏



工藤 敦氏



正司 重徳氏



藤重 義春氏



武永 輝男氏



上野 一秋氏



佐藤 昭典氏



石川 二郎氏



長尾 進氏

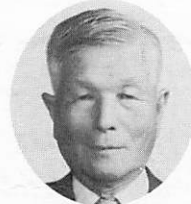

大田源太郎氏



武永 正信氏



古田 博亮氏



村田ツ工子氏



長谷川進一氏



松崎 照雄氏



あなたもできるボランティア

ほらんていあ 暮卵手愛は生きている

障害のある人たちが社会の中で、ごく普通の暮らしができることが健全な社会であるという観点から、障害を持つがゆえに不自由な暮らしをしている人たちと深く関わり、共に生きる社会の実現を図るため、ボランティア養成講座の一環として講演会を開きます。

さあ、テレビでおなじみの「森のクマさん」の感動の世界であなたの新しい発見をしてみませんか。

- とき 10月24日(月) 午前10時～11時30分
●ところ 山口県山口総合庁舎 山口市神田町6-10
●演題 「ほらんていあ 暮卵手愛は生きている」
●講師 山口女子大学・社会福祉学部助教授 森のクマさんこと のり ふさ 森 法房先生
●参加料 無料



▷主催・問い合わせ◁ 山口環境保健所

健康増進課 TEL0839-22-5111

開票結果

Table with columns: 次点, 得票数, 氏名, 年齢, 住所. Lists candidates and their respective vote counts and details.

(小数点以下の按分票は省略)

投票総数 5,742票 投票率 89.73%

新しく決まった町議会構成

(敬称略) ○は委員長、○は副委員長

Organizational chart for the town council showing various committees and members including 議長, 副議長, 産業常任委員会, 総務常任委員会, 議員運営委員会, 社会常任委員会, 監査委員, and others.

	10:00	11:00	12:00	13:30	場 所
1回目 10/27 (木)	オリエンテーション	講 義	調理実習	楽しい昼食会 座談会	阿知須
2回目 11/11 (金)		講 義	調理実習	楽しい昼食会 座談会	秋 穂
3回目 11/18 (金)		講 義	調理実習	楽しい昼食会 座談会	阿知須
4回目 12/ 2 (金)		講 義	調理実習	楽しい昼食会 座談会	秋 穂

- 対象者 阿知須町及び秋穂町在住の妊婦と6か月までの乳児をもつ母親。
- 場所 阿知須町公民館及び秋穂町大海総合センター。
- 申し込み 町保健衛生課(☎65-4113(有)2122)へ10月14日(金)までに申

し込んでください。

- 担当者 保健婦、栄養士ほか。
- 内容 ●忙しい朝もバッチリ、バランスのとれた朝食●一人でも楽しく、カルシウムたっぷりの昼食●ご主人満足、うす味でおいしい夕食●たまには豪華にマタニティパーティー



妊婦・6か月までの乳児のいるお母さん
マタニティ講座
ジョイフル・クツキング

●●バランスのとれた食事を●●

墓を建立して いない人は ご連絡を

岡山共葬墓地に墓地を持っておられ、建立されていない方は、10月28日(金)までに町保健衛生課へご連絡ください。連絡のない場合は、所有者のないものとして処理させていただきます。



第 3 回 フィッカル寄席

——浪花の落語と漫才——

- 日 時 11月5日(土)
開 場 午後1時30分
開 演 午後2時
- 場 所 フィッカルあじす
2F多目的ホール
- 入場料 前売券1,800円
当日券2,000円
- 主 催 (財)阿知須まちづくり財団
- 問い合わせ
フィッカルあじす
☎ 65-4858

演 者

落 語

笑福亭小松

……遅れて来た

最後の芸人……



ザ・音曲

平和ラッパ
梅乃ハッパ

加入しませんか

中小企業勤労者共済制度

県内に住所または勤務先がある中小企業で働く従業員のため、安心してお勧めします。

月々わずかな掛金で、死亡、障害、入院、住宅火災などの事態に対してセットで保障し、さらに結婚、出産、子どもの小中高校入学時にも給付があります。

型 種	掛 金	最高給付金額
1 型	450円	200万円
2 型	900円	400万円
3 型	1,500円	1,000万円
高 齢 者 型	450円	100万円
ファミリー型	500円	200万円

加入の申し込み・詳しい問い合わせ先

阿知須町勤労福祉共済会〔町産業課内〕

TEL 65-4115 (有) 2123

あじすふれあいまつり／出店募集

あじすふれあいまつりは毎年十一月の第二日曜日に催されますが、ことしは十三日に当たります。

主催はあじすふれあいまつり実行委員会（町、社協、農協、商工会、漁協で構成）。会場は駅前周辺です。

出店は実行委員会構成団体を中心にな

って対応しますが、一般の事業所、団体、グループなどの希望もあり、この申し込みを町企画課（☎65-4111）で受け付けます。

出店を希望する団体は、十月十四日までに町企画課へご連絡ください。

「生活のゆとり」「もっと自分らしい生き方」を求めて…

県内企業の情報提供 Uターン相談窓口開設中

- 定住相談センター
☎753 山口市滝町1-1 県庁1階 ☎ 0839-33-3267
- 人材Uターンセンター
☎753 山口市滝町1-1 県庁8階 ☎ 0839-33-3259
- Uターン相談センター
☎100 東京都千代田区丸の内1-8-3 国際観光会館3階
山口県東京物産観光事務所内 ☎ 03-3231-1863
- ☎530 大阪市北区梅田2-2-25 新阪神ビル1階
山口県大阪事務所内 ☎ 06-341-0755
- Uターン情報センター
☎100 東京都千代田区霞が関3-3-1 尚友会館4階
山口県東京事務所内 ☎ 03-3502-3355

10月16日～22日は

行政相談週間

総務庁（山口行政監察事務所）では、みなさんからの苦情をお聞きして、役所の仕事に公平で正しく行われるよう行政相談制度を設けています。

この制度を広く知っていたため、十月十六日から二十二日までの一週間を「行政相談週間」としました。

役所の仕事について、お気付きの点があればお気軽にご相談ください。

行政相談員

田中 和子（引野区） ☎ 三九五九

山口行政監察事務所（☎〇八三九〇一一〇〇）

生涯学習だより



高齢者運動会

第33回県吹奏楽コンクール

阿中、井関小が金賞受賞

県芸術祭参加を兼ねた第三十三回県吹奏楽コンクールが八月二十日から三日間、萩市で行われ、本町から出場した阿知須中学校と井関小学校が金賞を受賞しました。

阿知須中学校は、二十五人以下で構成し、五分間演奏する「中学校C」に出場。井関小学校は、曲目は自由で七分間演奏する「小学校の部」に出場。日頃の練習の成果が十分に発揮でき、金賞八校の中の一校にそれぞれ選ばれました。

阿知須中学校の吹奏楽部は現在部員二十四人。練習は、青木和子教諭の指導で、放課後六時まで行われ、町民運動会の大会の開会式の演奏などでも活躍しています。

井関小学校（小野裕志教諭指導、部員二十五人）は毎週月曜日から土曜日まで午後四時から一時間半練習。昨年の十二月に行われた第十七回アンサンブル県大会でも金賞を受賞しています。

飛沖地区2年連続総合優勝

第43回町内親睦球技大会

九月十八日(日)に阿中グラウンドをメイン会場に第四十二回町内親睦球技大会が催され、各種目とも熱戦が繰り広げられました。成績は次のとおり。

- 総合の部 ①飛沖②赤浜③砂郷 岩倉
- 一般バレーボールの部 ①飛沖②河内・源河③砂郷、赤浜
- 婦人バレーボールの部 ①飛沖②赤浜③縄田、寺浜・二の宮
- インディアカ男子の部 ①砂郷②飛沖③小古郷、鴨生原
- インディアカ女子の部 ①岩倉②東条③前山・小山、砂郷
- ソフトボールの部 ①旦岡②赤浜③小古郷、引野
- 卓球の部 ①赤浜②岩倉③引野 飛沖
- ゲートボールの部〔オープン種目〕①砂郷②赤浜③寺浜、岩倉

ふくち やま しゃく だけ 福智山・尺岳

山登り教室参加者募集

- 期日 10月30日(日)
- 集合時間・場所 午前6時に町公民館集合
- 定員80名 定員になり次第締め切りますので、お早めにお申し込みください
- 参加料 3,500円 保険代、交通費、昼食代、ジュース
- 服装・携行品 登山ができる服装・雨具、水筒、運動靴、替下着・靴下、セーター、ウィンドブレーカー、軍手、保険証のコピー
- 申込方法 10月20日(木)までに参加料を添えて町公民館内生涯学習課☎65-2022(有)4892)に申し込んでください。

学びの成果を披露

生涯学習発表会〔町民文化祭〕

11月1日～6日

町教育委員会では、恒例の生涯学習発表会〔町民文化祭〕を次のとおり開催します。

- 展示部門 期間/11月1日(火)～6日(日) 場所/町公民館
- 芸能大会 日時/11月3日(木) 午前10時～ 場所/町公民館3階大講堂
- 囲碁大会 日時/11月3日(木) 9時 場所/社会福祉センター 申し込みは当日受け付けます。

作品募集

展示部門では、幼・保育園児、小・中学児童生徒、阿知須の文化を高める会会員の作品展示をしています。

一般の方でご自分で創作された作品の展示を希望される方は10月20日(木)までに町公民館内生涯学習課(☎65-2022(有)4892)へ作品名、氏名、地区名、電話番号をお知らせください。なお、11月3日(木)には町公民館駐車場で、阿知須の文化を高める会主催による郷土の特産品や観用植物・花の苗などの即売をします。

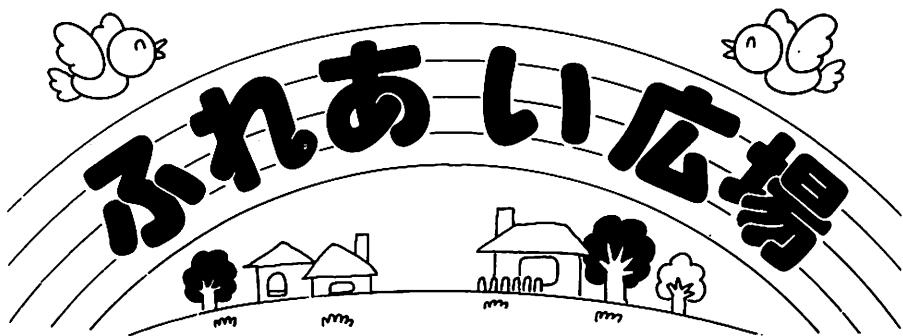

「ふれあい広場」はみなさんのページです。町政への提言や身近な話題、絵画、写真など町企画課(有線二二四四)へお寄せください。

善意はここに

【町へ】

- 吉南信用金庫から横断旗を
- 匿名さんから広報送料を

【町社会福祉協議会へ】

—— 香典返し ——

- 故 夫 岸 本 香 司さん
- 故 父 大 下 武 夫さん *4エコさん*
- 故 母 尾 中 智 子さん
- 故 妻 柳 井 千代子さん
- 故 義母 磯 部 百合子さん
- 故 夫 西 岡 次 郎さん
- 故 夫 西 岡 寿津美さん (小西)

—— 篤 志 ——

- 匿名250回

よろこび かなしみ

(9月26日受付分まで・届出順・敬称略)

出生 (おすこやかに)

氏 名	続柄	親の名前	月 日	住 所
●柴 田 夏 樹	長男	治	8・20	沖の原
●弘 中 真 理	長女	誠	8・23	赤 迫

死亡 (ご冥福を祈ります)

氏 名	死亡月日	年 齢	住 所
●岸 本 香 司	8・28	46	縄南
●柳 井 千代子	9・1	51	引野
●磯 部 <u>ユリコ</u>	9・4	91	浜
●得 重 靖	9・7	68	縄北
●松 井 辰 夫	9・23	78	井関

(7)広報あじす

青年海外協力隊

6年度秋募集

青年海外協力隊は、国際協力事業団の行う政府事業です。隊員は、現地の人々と同じことばを話し、同じところに住み、同じものを食べ、生活を共にしながらアジア・アフリカ・中近東・東欧・中南米などの国々のひとづくり、国づくりに協力しています。

青年海外協力隊では、6年度秋の募集として下記のとおりで隊員を募集します。

- 資格/20歳以上39歳までの日本国籍をもつ方
- 募集期間/10月15日(土)~11月30日(水)
- 募集規模/農林水産・加工・保守操作・土木建築・保健衛生・教育文化・スポーツの7部門(約160職種)、約1,000名
- 選考試験/1次-筆記試験(技術、英語、協力隊員適性テスト)は12月18日(日)、各都道府県で実施。
2次-面接試験(個人面接、技術面接)は7年2月1日(水)~10日(金)(土、日を除く)のうち1日、東京で実施。
- 待遇等/現地生活費、任国までの往復航空運賃等、必要経費は事務局が負担します。既婚者については、配偶者や子どもの現地一時呼び寄せ制度(1回限り)、経費一部本人負担)があります。
- 募集説明会
山口会場・11月11日(金)
防長青年館 山口市神田町1-80 ☎ 0839-23-6088
宇部会場・11月14日(月)
宇部市総合福祉会館 宇部市琴芝町2-4-20 ☎ 0836-33-3131
- 問い合わせ
山口県女性青少年課青少年係 ☎ 0839-33-2634

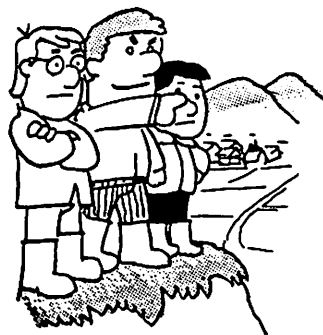

サービス業基本調査にご協力を

総務庁では、11月1日現在で「サービス業基本調査」を実施します。近年、経済のサービス化の進展により、我が国のサービス産業の重要性がますます高まっています。この調査は、サービス業事業所の従業者数、事業収入金額などの基本的な項目について、調査票に記入していただくものです。調査票は、統計の目的だけに用いられ、課税など他の目的に用いられることは決してありません。10月下旬から調査員が事業所を訪問して調査票の記入をお願いしますので、調査にご協力ください。

調査の対象となる産業

今回の調査の対象となる産業(注1)は次のとおりです。

- 洗濯・理容・浴場業 ●駐車場業 ●その他の生活関連サービス業(注2)
- 旅館、その他の宿泊所 ●娯楽業〔映画・ビデオ制作業を除く〕
- 自動車整備業 ●機械・家具等修理業 ●物品賃貸業
- 映画・ビデオ制作業 ●放送業 ●情報サービス・調査業
- 広告業 ●専門サービス業 ●廃棄物処理業

(注1) 日本標準産業分類に掲げる産業 (注2) 家事サービス業は除きます。



問い合わせ

県企画部統計課人口統計係 ☎0839-33-2650 町企画課 ☎65-4111

人の動き	メモ	31月	30日	29土	28金	27木	26水	25火	24月	23日	22土	21金	20木	19水	18火	17月	16日	15土	14金	13木	12水	11火	10月	町民カレンダー 10月
住民登録 (平成6年9月30日現在) 人口…8,238人 (男…3,820人) (女…4,418人) 世帯…2,576 平成2年 国勢調査 (人口…8,385人) 世帯…2,419	10月10日 体育の日 納税 町県民税 国民健康保険税		山登り教室(北九州方面、前5時) 近郷バドミントン大会(体、前8時半)		ソフトバレーボール教室④(体、後6時半)	ボランティア活動の日(社会福祉センター、前10時) ジョيوفルッキング(公、前10時) ポリオ生ワク(役、後1時半)	健康づくり講座(てしま旅館、前10時)		近郷卓球大会(団体)(体、前9時)			同和教育指導者養成講座V(公、後2時) ソフトバレーボール教室③(体、後6時半)	ごと相談(社会福祉センター、前10時)	ペタンク教室⑥(体育センター前広場、前9時) 心配	ペタンク教室⑤(体育センター前広場、前9時)	婦人学級(日の山登山)(公民館集合、前9時) ペタンク教室⑤(体育センター前広場、前9時)		なかよし読書会(公、前10時)		ソフトバレーボール教室②(体、後6時半)		健康相談・育児相談(役、前10時) いきいき広場(社会福祉センター、後1時半)	スポ少親睦ウォークラリー大会(体育センター前集合、前8時半)	(役)公民館 (公民館)公民館 (センター)体育センター
9月の動き 出生…0人 死亡…7人 転入…30人 転出…25人																								

し 横書きにして欲しい