

# やまぐち

COMMUNICATION-PAPER YAMAGUCHI

### 主な内容

- 中原中也記念館2月18日待望のオープン
- 公州市との姉妹都市締結一周年
- 農用地利用増進法が改正

●発行/山口市役所 〒753 山口市亀山町2-1 ☎0839(22)4111 ●編集/企画財政部広報広聴課 ●印刷/株式会社マルニ

**市民交通災害共済受付中**

毎月15日は、お年寄りの交通安全日  
思いやり みんなですすめる 交通安全

交通事故状況 <1月>

- 発生件数 48 (累計 48 / 前年比+ 2)
- 死亡者 1 (累計 1 / 前年比- 1)
- 負傷者 52 (累計 52 / 前年比+ 4)

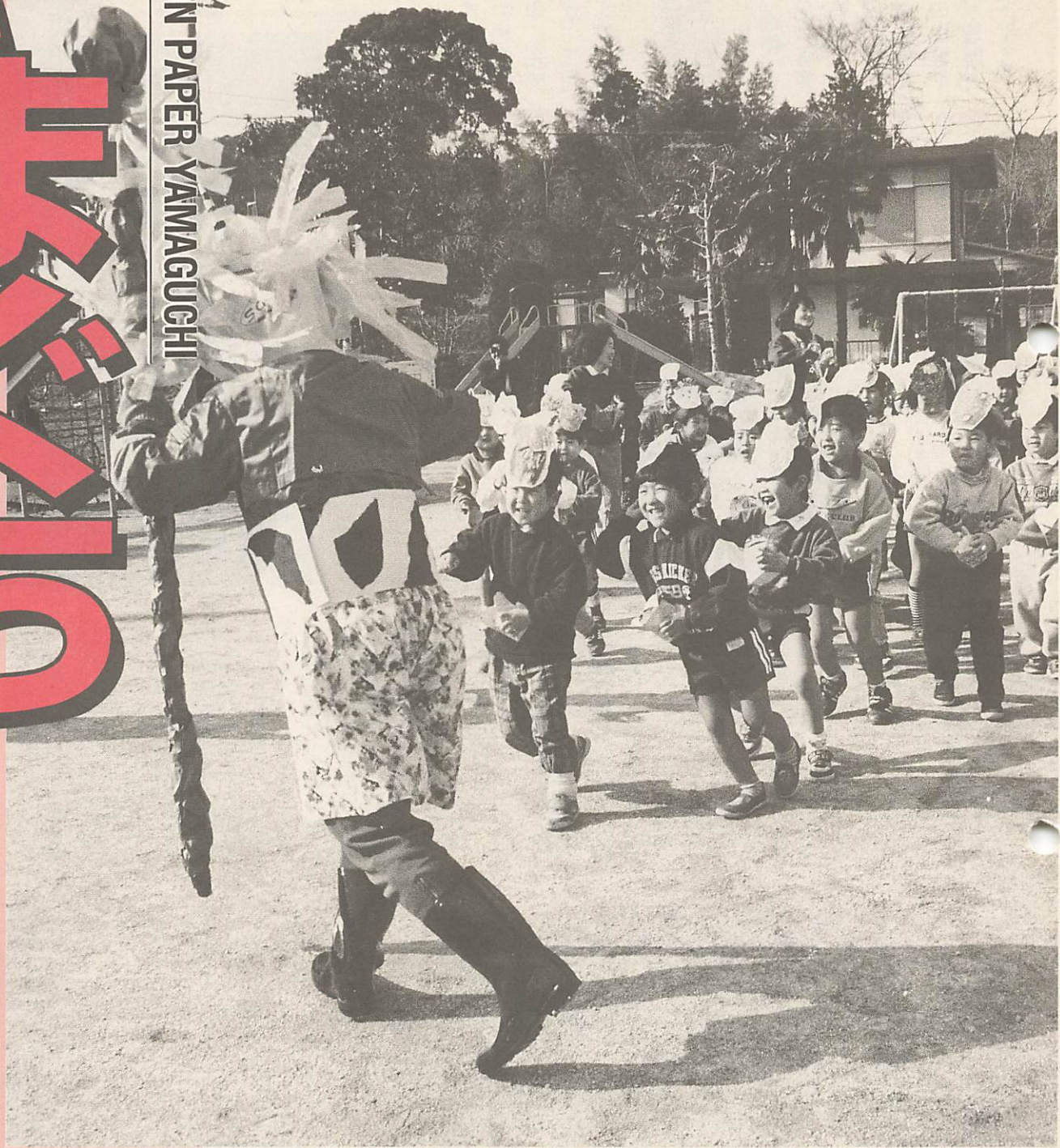

**2/15**  
1994年 No. 1118

## 心の中の悪い鬼を退治して、いい子になるよ

節分の2月3日、吉敷幼稚園で、園児たちが吉敷駐在所のおまわりさんと一緒に豆まきを楽しみました。竹内巡査部長の節分の話が終わると、小村巡査がふんする赤鬼と、玉井PTA副会長がふんする青鬼が登場。どちらが悪い鬼かいい鬼か当てるゲームを行い、横断歩道の渡り方など日常生活の正しいルールとマナーを学びました。最後に、園児たちは鬼をめがけて元気いっぱい豆をまき、いい子になってと、おまわりさんからお菓子のプレゼントをもらいました。



# 中原中世 記念館



山口市が生んだ日本を代表する近代詩人・中原中也の生誕地・湯田温泉の一角に完成した中原中也記念館が、二月十八日、いよいよオープンする運びとなりました。

館の設計監理は宮崎浩さん。初代館長は福田百合子山口女子大学教授です。

また、展示は「魂の織物」をテーマに、遺稿や遺品、写真などを揃え、映像や音響による演出にも工夫を凝らすなど、館内の四つのゾーンを体験することによって中也の生涯や詩の世界、芸術などが理解されるように構成されています。

## 2月18日待望のオープン

中原中也記念館は、昭和四十七年に火事で焼失した中也の生家跡地に、敷地面積一一四・一七平方メートル、床面積約四九九・五八平方メートルの鉄筋コンクリート造二階建の施設を総事業費約四億六千五百万円をかけて平成五年二月に着工しました。

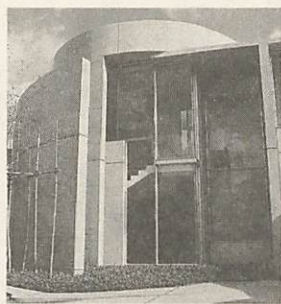

建物の設計・デザインは、平成四年九月実施の全国公開設計競技に応募された四百七十九点の中から最優秀に選ばれた宮崎浩さんが担当されました。

### 受け入れやすい外観

建物は、外装にコンクリート、鋳物、花崗岩などの素材を利用、質感・色彩とも素材の特質が最大限に生かされ、受け入れやすい外観となっています。また、建物の外部には、前庭、管理用駐車場、中庭など三つの連続した空間を持ち、前面道路からの透明性が意識されています。特に中也生誕碑や中也の時代から残っているイブキの木などを含む前庭部分は二十四時間開放され、記念館を訪れる人々以外にも道空間として積極的に関わっていく公共性の高い構成となっています。

### 施設全体が展示空間

建物内部は、側面からの光を基本に、自然光がほど良く取り入れられており、施設全体を展示空間として楽しみながら回遊できる構成となっています。また、一階展示室と二階展示室の間に設けられたシリンドラー状吹き抜けの中也記念室が展示空間の中心となり、記念館を象徴しています。

記念室のすぐ上には、ルーファードームが設けられており、館内を回遊する途中、展示空間のひとつとして楽しむことができます。

## 中原中世記念館周辺マップ

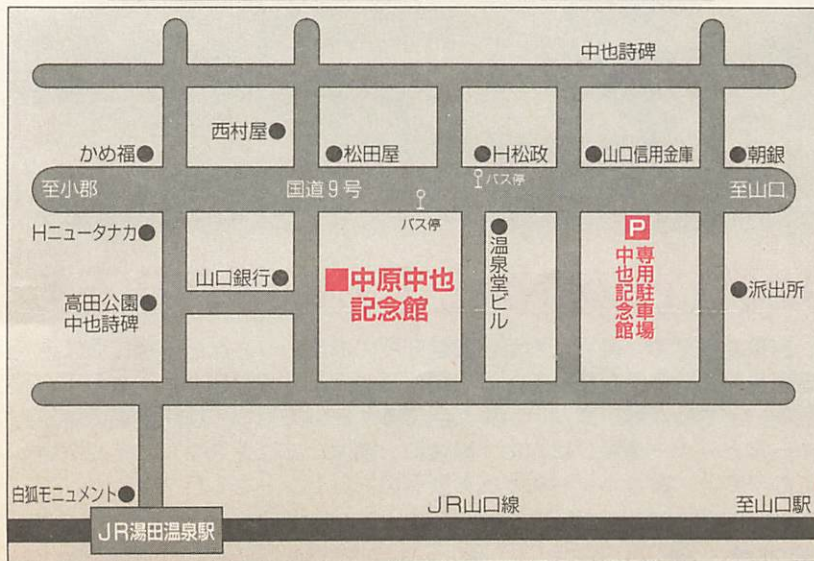

### 中原中也記念館 インフォメーション

#### 場所

- 湯田温泉一丁目11-21 (☎32-6430)
- JR湯田温泉駅より徒歩10分
- 湯田温泉バス停より徒歩1分

#### 入館料

- 常設展 (消費税別)
  - 大人 300円 (20人以上の団体 250円)
  - 学生 200円 ( 150円)
  - 小人 150円 ( 100円)
- 特別展 (消費税別)
  - 1,000円以下で別に定めます。

#### ※入館料の減免

- 生活保護を受けている者
- 身体障害者手帳の交付を受けている者及びその介護人
- 精神薄弱者 (療育手帳保持者) 及びその介護人
- 戦傷病者 (戦傷病者手帳保持者) 及びその介護人
- 老人医療受給者証を受けている市民
- 小・中・高等学校の児童・生徒の団体見学の引率職員
- 市内の小・中学校の児童・生徒が教職員引率のもと学校教育の一環として入館する場合

#### 開館時間

- 午前9時から午後5時まで

#### 専用駐車場

- 場所 湯田温泉一丁目 (左図参照) 中原中也記念館まで約300m

#### 休館日

- 月曜日 (祝日の場合は翌日)
- 12月29日から翌年の1月3日まで

#### 料金

- 料金 無料
- 収容台数 普通乗用車約40台
- 駐車時間 午前8時30分から午後5時30分まで (午後5時30分に閉門します)



モアさんと一緒にお好み焼きをつくって...



花のブローチづくり

誕生から死までの生涯や交友関係などを、「詩人の彷徨」、「生の遍歴」、「人物群像」を

### 展示室1

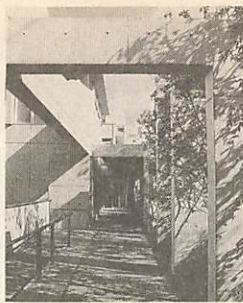

前庭から敷地奥の記念館までの間、来館者は「期待の回廊」と呼ばれる長いアプローチによって招き入れられます。

この部分では、山口、広島・金沢、京都、東京、鎌倉と中也がその生涯で辿った足跡を簡単な地図と解説で紹介しています。

### 期待の回廊

二島小学校(藤本正明校長、百八十三人は四年前から文部省の学校週五日制調査研究協力校です。休業の第二・第四土曜日を子供たちにゆとりをもって地域や家庭で過ごしてもらおうという考え方はいかしつ、もっと有効的な活用を図る

アートフラワー  
パレーボール  
囲碁教室  
私の料理店  
グランドゴルフ

**二島小サタデープラン**

手作りおもちゃ  
国際交流  
魚つり  
日本舞踊  
私の毛糸屋さん

うとこの度、地域と学校が一体になってサタデープランを作りました。プランは、地域の人々が指導者になって十のクラブを作り、三年生以上の児童が自分で選択するもので、百八人が参加、昨年の十一月から活動が始まりました。

社会的に週五日制が進み、平成四年からは市立の全小・中学校も第二土曜日が休業になりました。



男子も厨房に入る

なっており、地域と子供たちのふれあいを深める試みとして注目されています。

鍵に、室内に設置されたスポット性の高い三つのスピーカーを使い終日演出します。安原喜弘宛の書簡の一節が書かれた黒い椅子の周囲に近寄ってみてください。



きた時代の写真資料などがモニター画面で自由に検索できます。

# 魂の織物

昭和三年頃、中也が好んで口ずさんでいたマスナーの「エレジー」という曲とガラスのような繊細な音を一つの

中也の作品・直筆原稿・日記・写真資料などを基本に、交友関係にあった人々の写真資料や作品、また、中也の生

### 中也記念室

テーマに、写真やゆかりの品々の展示を交えて紹介しています。

### 検索コーナー

春を悼む歌)は、その頃の中也の心情を見いだす手掛かりの一つとも言えます。

### 展示室2



中也の詩のうち曲がつけられ、レコード化された詩を音楽として鑑賞し、その芸術の世界を理解するためのコーナーと詩の世界を映像・造形・音響を複合的に演出するファンタジー、自作のスケッチを紹介するコーナーなどがあります。

### くまのこコーナー

中也の作品や評伝などの書籍を置き、入館者がくつろぎながら自由に利用できるよう設置してあります。

### 同和問題を考える



同和問題解決のための実践活動は、豊かな女性の感性が大きな力になります。例えば、学校で同和教育を学んだ子ども達が、家庭で意見を述べたり、質問したりする相手は、母親が多いようですが、「雪をとかす大地のように……」と歌われているように、母親の広い心と強い信念、そして感性豊かな慈愛の心で、子どもをしっかりと受けとめ、よく話し合っ、正しく対応することが、子どもの人権感覚を大きく前進させることになります。

一方、多くの女性が地域で活躍中です。婦人会の役員の中にも、長い間同和問題の研修に携わり、会員の意識の向上はもちろんのこと

## 生かされる豊かな女性の感性

と、地域の人々の意識の向上に、大きな成果をあげておられる方々を見受けられます。現在、山口市の同和教育推進委員は41名ですが、そのうち16名が女性です。各地域の同和教育の推進に取り組むと同時に、豊かな感性をもって、多くの研修会で講師や指導者として活躍されておられます。

ある県では、指導者研修会の女性修了者が、自作自演の劇を上演して、身近な同和問題を取り上げ、好評を博している例もありますが、山口県でも女性リーダー研修会がいくつかあり、山口市からも毎年参加され、地域の核となつて、活躍いただいています。母親として子ども

### 同和問題を考える



これからも、県や市や各地域で研修会が開催されます。より多くの人達が研修を積み、同和問題の早期解決を目指して、活躍されるよう期待しています。



# 公州市との姉妹都市締結一周年

## 22回から児童絵画展・写真展を開催



昨年2月に行われた調印式

昨年二月に公州市と山口市との間に姉妹都市縁組が締結されて、一年目を迎えました。一周年を祝い、二十一日に記念式典が行われます。

また、一周年事業として、二十一日から二十七日までの間、C・S赤れんがで、公州市児童の絵画展と公州市を紹介する写真展が開催されます。

### 昨年二月に行われた公州市との姉妹都市締結

公州市との姉妹都市締結は、山口の開府大内氏の始祖が百濟の二十六代王聖明王の第三王子琳聖太子と伝えられていることや、共に古い伝統的な文化と歴史を今に伝える古都であり、教育文化都市であることから、進められました。

昭和六十一年六月の山口市日韓友好親善訪問団の公州市訪問を皮切りに、訪問や協議を重ね、昨年二月二十三日山口市役所で、山口市と公州市との姉妹都市締結の調印式が行われ、両市の友好と親睦を今後さらに深めていくことが約束されました。

### 活発に行われた相互交流

姉妹都市締結後、両市の間で、さまざまな相互交流が行われてきました。どんな交流がこれまで行われてきたのか、その内容を紹介します。

★山口市日韓友好親善訪問団（調印式答礼団・四月二十七日〜二十九日）：公州市との姉妹都市縁組締結に対する答礼と友好親善のための訪問で、団員は佐内市長を団長に十三人。公州市長・議長表敬や記念植樹、公州市内の遺跡等の視察、歓迎レセプションなどで、親睦を深めました。



市民友好の翼（公州市長表敬）

★山口市市民友好の翼（七月三日〜五日）：姉妹都市締結後、はじめての民間訪問団として、山口市国際親善市民の会が企画したもので、市民八人が参加。公州市役所表敬訪問、古墳や民俗資料館などの市内観光を通じて、交流を深めました。

★公州市韓日親善訪問団（八月三日、四日）：相互交流を深めようと、公州市議会議長を団長とする一行十六人が山口市を親善訪問。一行は、山口市長・議長表敬訪問に引き続き、雪舟庭や五重塔など山口市内を視察し、レセプション

ンなどで友好を深めました。

★公州市親善訪問団（十月七日〜十日）：公州市の金市長から同市最大の祭り「百濟文化祭」への招きを受けての訪問で、団員は佐内市長を団長に十一人。一行は五千人による歴史文化仮装大行列など華やかな百濟文化祭を視察しました。

★百濟文化祭訪問団（十月七日〜九日）：山口市日韓親善協会会員や市民で構成された訪問団六十人。一行は釜山から公州に入り、公州市親善訪問団と合流。公州の文化にふれようと、百濟文化祭や大田EXPOを見学しました。



公州市の街並み

★児童絵画の交流（山口市児童美術作品展・十一月二十日〜二十七日）：文化交流推進の一環として、山口市を紹介するため、山口日韓親善協会



公州市で開かれた山口市児童美術作品展

の主催で、市内の風景や日常生活を題材にした絵画を市内小・中学生に募集しました。集まったのは、山口を走るSLや五重塔、ちようちんまつり

などが描かれた作品七十五点。これらの作品は公州市に送られ、山口市児童美術作品展として、公州文化院に展示されました。

### 公州市児童絵画展

公州市との姉妹都市締結一周年を記念して、「公州市児童絵画展・写真で見る百濟の古都公州市」が開催されます。

絵画は、昨年十一月文化財愛護期間中、公州市の小中高生千三百人が参加して行われた写生大会での優秀作品百三十九点。写真は、公州市を紹介する作品五十点。

■期日 二月二十二日（火）〜二十七日（日）

■時間 午前九時〜午後五時（二十一日は午前十時から）

■場所 C・S赤れんが

■主催 山口日韓親善協会、山口青年会議所

■共催 山口市、山口市教育委員会、山口市国際親善市民の会

※入場料は無料。入場された方には、公州博物館で製作された百濟武寧王陵のはすの花模様のキーホルダー（千人分）を進呈します。



# 農用地利用増進法が改正

## 農業経営基盤強化促進法として昨年八月から施行

**農産物の輸入自由化問題、担い手の後継者不足など、農業経営は、厳しい状況にあります。このような中、農用地利用増進法が改正され、農業経営が、安定するよう図られています。**

### 農業政策の大きな方向性を定める

効率よく安定的な農業経営を育成していくため、農業経営基盤(土地、人、機械などの資本整備、それらを有機的に結びつける技術など)の強化を図ることが必要であることから、平成五年八月に農用地利用増進法が改正され、農業経営基盤強化促進法として施行されました。

#### その主な内容は

- ① 将来の地域農業のあるべき姿の明確化
- ② 現行の農業経営規模拡大計画の認定制度を拡充
- ③ 農業経営体を総合的に育成していく農地保有合理化の促進事業化
- ④ 農地経営基盤強化促進事業の実施

これにより今までの農用地利用増進事業と同様、安心して農地を貸せる仕組みに加えて、土地改良区による利用権

### 貸し手の利点

- ◎ 貸すとき、農地法の許可はいりません。
- ◎ 賃借料は標準小作料を目安に決めます。
- ◎ 貸した農地は期限がくれば離作料を支払うことなく必ず返ってきます。また、引き続き貸すこともできます。

### 農地の貸し借りが安心してできます

### 農用地利用集積計画で

従来の農用地利用増進計画制度は、農用地利用集積計画制度に名称が変わりましたが、制度の内容や取り扱いは、次のとおり変わりません。

### 借り手の利点

- ◎ 農業経営を拡大したい人は、いくらでも借りられます。
- ◎ 借りるとき農地法の許可はいりません。借りている期間中は、安心して経営農地の一部として計画的に利用できます。
- ◎ 期限がきても双方の合意で引き続き借りることができま

### 農地等を転用する場合に許可の申請を

農地を農地以外に変える(地目変更)ときは許可が必要です。以下、農地転用の概要を説明します。

農地転用とは、農地等を住宅敷地、駐車場、資材置場、道路、山林など農地以外の用途に転換することです。

申請地が、農地であるかどうかは現況によって判断されます。地目が農地であって、耕作されていない状態が続いている農地性があれば許可

が必要です。転用許可を必要とする農地等には、採草放牧地も含まれます。

### 農地転用は二種類

- ① 所有者自身が転用する場合「農地法第四条」
- ② 所有者から譲受人、賃借人などへ権利移動が伴う場合「農地法第五条」

## ゆとりと安心「農業者年金」

### 大変有利です

農業者年金は、国の法律に基づき、将来の年金支給が保証されています。しかも他の年金には例のない高率の国庫補助があります。年金額は、物価の上昇や所得改定があれば、自動的に引き上げられます。

民間の個人年金などは、こうした措置が取られていませんので、その分目減りします。ここが民間の個人年金と違って、農業者年金が有利な点です。

### 加入のおすすめ

加入期間が長ければ長いほど、受け取る額も多くなりますので、できるだけ早く加入することがお得です。

### 農地の無断転用及び目的外使用に注意

農地を農地以外にする場合、許可を受けずに用途を変えた際、無断転用になります。無断転用者には、県知事が工事等を中止させ、その対象地を農地に還元させることがあります。これに従わない場合、最高三年以下の懲役、または百万円以下の罰金に処せられます。

### 加入の手続き

農業者年金の加入手続き、制度の内容等について、ご不明な点がありましたら、農業委員会または農業協同組合へお気軽にご相談ください。

### 受給権者は

### 現況届を忘れずに

農業者年金の現況届は、引き続き年金の支給を行うため、毎年三月時点です。

- ① 受給者が生存していること
- ② 経営移譲年金の支給停止事由に該当していないこと

などについて、毎年一回、農業者年金基金の確認を受けるために出すものです。現況届の用紙は、二月末ごろに東京の農業者年金基金から

## 農地の売買・貸借のことなら 山口県農林開発公社へ

(大字後河原150-1 ☎24-0067)

山口県農林開発公社は、皆さんが安心して農地の移動ができるよう農業委員と一緒に業務を推進しています。手続き、節税、諸経費の軽減等の特典もありますのでお気軽にどうぞ。

ら郵便で、該当者あてに直接送付されることになっていきます。この現況届を受け取った方は、三月一日以降に市役所または最寄りの出張所で住民票に記載されていることの市長の証明をもらい、これを農業委員会に持参して経営移譲年金の支給停止事由に該当していないことなど、農業委員会会長の確認を受けることになっていきます。この現況届は、農業者年金を引き続き受給するために、必ず提出しなければならぬ大切な届です。届が提出しないと年金の支払いが停止されますので、期限内(三月三十一日まで)にもれなくご提出ください。



—ご家族そろって加入を—

山口市民

交通災害共済

平成六年度の市民交通災害共済の受け付けを、3月1日(火)から始めます。年間わずか五百二十円で、死亡共済金百万円、幅広い交通事故に適用されます。

この機会に家族そろってご加入ください。

■加入できる人 市内にお住まい、または勤めている人(学生は市外在住でも加入できます)

■掛金 一人年額五百二十円(二人一口に限り)

■途中加入は、1か月四十五円の月割りで、掛金は年末調整のときに所得控除の対象になります。

■共済期間 平成6年4月1日から、平成7年3月31日まで(途中加入者は加入申し込み日の翌日から平成7年3月31日まで)

■申し込み 申込書に記入し、掛金をそえて市生活環境課または各出張所へ

(申込書は市生活環境課または各出張所にあります) ※詳しくは市生活環境課交通安全担当(☎22-4111)へ

継続加入を  
お願ひします

現在加入している人は、平成6年3月31日までで共済期間が終わります。

現在加入している人で、交通事故による入院・通院が新年度にわたる場合は、必ず3月末日までに継続加入をしてください。

モニター  
短信



嘉川の里に  
コハクチョウ舞う



「来てごらん、ハクチョウが翔んでいるよ。」の声で外へ。六羽がスイーッスイーッと舞い、ふわっと降り立ちました。場所は宇部線深溝駅の近く北之江開作です。遠くシベリアから渡来したコハクチョウを驚かせ飛び立たせてはいけません。いと遠くから見守っています。

この地が白鳥の樂園になればと応援している私たちです。  
市広報広聴モニター  
末永勝子さんから

保証額

死	亡	交通事故死亡	1,000,000円
入	院	1日につき (180日限度)	1,000円
通	院	10日以内	7,000円
		11日以上	9,000円
		21日以上	12,000円
31日以上より10日増すごとに(最高91日以上) 5,000円を加算します。			(47,000円)

(注)・入院は共済期間中に事故の日から180日以内の入院開始を対象とします。  
・通院は共済期間中に事故の日から180日以内の下記の場合を対象とします。  
①実通院日  
②以下のア～ウのすべての条件を満たす非通院期間  
ア. 傷病名が「骨折・脱臼または腱断裂」であること。  
イ. 傷病部位が「鎖骨・肋骨・脊椎・骨盤骨・下肢(足指を除く)」のいずれかであること。  
ウ. ギブス固定などの固定具を装着していること。

すこやかライフ講座  
—骨粗しょう症の予防—

回数	期日	テーマ	講師
1	3月12日出	骨粗しょう症の予防	山口リハビリテーション病院 院長 福岡善平先生
2	3月15日火	骨粗しょう症の予防と食事	社団法人山口県栄養士会 副会長 大塚茂代先生
3	3月19日出	骨粗しょう症の予防と運動(講演と実技)	山口環境保健所 健康増進課 主査 田中一枝先生

○時間 いずれも午後2時～4時  
○場所 山口市南総合センター  
○募集人員 三十人(定員になり次第締め切ります)  
○受講料 三百円(資料代)  
○申し込み 3月5日(土)までに山口市南総合センター(名田島二二八一 ☎3218333、小郡218333)へ

平川高倉荒神祭に  
市営バス臨時便を運行

2月28日(月)は「平川の荒神様」と呼ばれている平川高倉荒神祭の日です。荒神様は農業の神様といわれお参りも多く、今では庭木や盆栽のブームに乗って一般のお参りも増え、大変なにぎわいを見せています。

市営バスでは、湯田温泉、平川小学校前間に臨時バスを運行しますので、ご利用ください。

○運行時刻(25分おきに運行)  
■湯田温泉停留所 午前8時40分～午後1時  
■平川小学校前停留所 午前9時～午後1時30分

●春季火災予防運動●  
消防演習

3月1日から7日までの7日間は、「春季全国火災予防運動」。これに先立って、消防演習を行います。市民のみなさんご参観を

お願ひします。  
■日時 2月27日(日)午前9時～10時  
■場所 株式会社 丸信中市店(アルビ)



# 募集コーナー

## 山口市働く婦人の家講座

### 仕事と家庭の両立のためのバックアップセミナー

- 日時 2月19日から3月19日までの毎週土曜日、午後1時30分～3時30分
- 募集人数 約50人
- 受講料 無料
- 申し込み 2月18日(金)までに、市働く婦人の家(☎22-2792)へ
- 内容 「ビジネスマナーを身につけよう」「あなたの暮らしにメモディーを」など

### ワープロ教室

- 日時 3月1日から29日までの毎週火曜日、午前9時～12時
- 使用機種 キヤノンキャノワード
- テキスト代 2,575円
- 募集人数 10人(応募者多数の場合は抽選)
- 申し込み 往復はがきに住所・氏名・年齢・電話番号・職業の有無・コース名を記入して2月28日(月)までに市働く婦人の家(湯田温泉五丁目1-1 ☎22-2792)へ

## 竹原・三原の史跡を訪ねて文化バス

- 期日 3月6日(日)
- 行程 市民会館小ホール前・JR小郡駅(午前7時出発)～防府東IC～尾道IC～御調八幡宮～三原・竹原(昔の町並み・頼山陽旧宅ほか)～市民会館小ホール前・JR小郡駅(午後7時帰着予定)
- 募集人員 120人(先着順)
- 参加費 大人9,500円、子ども・身障者9,000円
- 講師 内田 伸・郷土史家
- 申し込み 2月18日(金)午前7時30分から山口市交通局(知事登録国内旅行業第44号/☎22-2555)へ

## 高齢者陶芸教室

- 期日 4月から月に2回
- 場所 養護老人ホーム福寿園
- 対象 市内のおおむね60歳以上の人で、陶芸を初めてする人
- 在籍期間 1年間
- 会費 年額3,000円(材料費は別)
- 募集人員 10人(先着順)
- 申し込み 2月17日(木)より市高齢障害課(☎22-4111)へ
- ※期日・時間などの詳しいお問い合わせは市高齢障害課(☎22-4111)へ

## 児童福祉月間の標語

- 応募作品 すべての子どもたちが未来に夢と希望を持ち、すこやかに育成されることを内容としたもの(未発表作品に限ります)
- 応募資格 この運動に賛同される方
- 応募方法 はがきに標語・住所・氏名・年齢・電話番号・性別・職業または学校名・学年を記入し、県民生部児童環境づくり推進室(滝町1-1 ☎33-2754)へ
- 応募締め切り 3月5日(土)(当日消印有効)

## 合気道スポーツ少年団の会員募集

- 日時 4月9日から、毎週水・土曜日  
小学生 午後6時30分～7時30分  
中学生以上 午後7時30分～9時
- 場所 スポーツ文化センター武道館(維新公園内)
- 指導 合気道師範、指導員による正式指導
- 会費 入会金3,000円、毎月2,000円
- 募集人員 20人(先着順)
- 問い合わせ・申し込み 市合気会事務局 田中恵美子(マルヤスポーツ店内☎22-0856)へ
- ※見学自由。一般の方も稽古ができます。

## 消費者意識高揚の標語

消費者取引にかかわるトラブルなどの消費者問題の解決のためには、消費者ひとりひとりが、商品や契約方法についての正しい意識をもち、情報を選択する能力が必要になります。そこで、山口県消費生活センターでは、消費者の意識を高めるための標語を募集します。

- 募集作品 30字以内の未発表のもの
- 応募方法 はがきに標語、住所、氏名、年齢、電話番号、職業または学校名・学年を記入して、山口県消費生活センター(葵二丁目6-2 ☎24-0999)へ
- 応募締め切り 4月26日(火)当日消印有効
- 賞 最優秀賞1点、優秀賞2点、佳作5点、表彰および記念品贈呈
- 参考  
平成4年の最優秀賞「消費者の意識が決める豊かな暮らし」  
平成5年の最優秀賞「情報をききわけよりわけかしこい消費」

## 山口高等学校通信制課程の生徒募集

- 入学資格  
・普通科 中学校またはこれに準ずる学校を卒業または卒業見込の者  
・衛生看護科 上記の資格があり、県教委指定の准看護婦養成施設に入所している者  
・特科 制限はないが高校卒業程度が望ましい
- 募集人員 普通科300人、衛生看護科100人、特科制限なし
- 願書受け付け 3月1日(火)～4月9日(土)正午まで
- 願書請求・問い合わせ 山口高等学校通信制課程(糸米一丁目9-1 ☎22-8511)へ
- ※願書を請求する際は、返信用切手(130円分)を同封してください。

## 編集後記

▽米をめぐる問題が各方面で議論を呼んでいます。広い水田面積を有し、稲作農家の多い山口市にとっても大きな関心事です。早く安定的な農業経営基盤の確立が図られることが期待されています。

▽二月の年中行事である節分の豆まきが家庭では次第に影響が薄くなり、変わってチョコレートをプレゼントするパレインデーが年中行事となりつつあるようです。皆さんの家庭ではいかがですか。

○日時 2月23日(水)  
午後1時半～1時  
受付開始

○場所 白石公民館

○相談内容  
日常生活での法律の問題、行政に関する要望・苦情など

## 市民無料法律・行政相談

○相談員 弁護士・行政監察事務所職員

○問い合わせ 市広報広聴課市民相談室(☎22-4111)へ

※ご相談に際しては、詳しい書類登記・契約書等を持参してください。

15日(火)	14日(月)	11日(金)	10日(木)	9日(水)	8日(火)	7日(月)	4日(金)	3日(木)	2日(水)	1日(火)				
平川	泉町・東滝	今道大附・熊野・清水A.P.	大内	西朝倉・西惣太夫・角下市	花・古熊	上古熊・天神通り・今市・天	名田島・二島	大市諸願・久保小路・新馬場	上野小路・野田・大殿大路	陶・鑄銭司	佐町	ノ木町・一本松・米屋町・田	下金古曾・道祖町・木町・松	嘉川
31日(木)	30日(水)	29日(火)	28日(月)	25日(金)	24日(木)	23日(水)	22日(火)	18日(金)	17日(木)	16日(水)				
大蔵	東惣太夫・東朝倉・朝倉中	宮野	西・鰐石	前町・中河原・今小路・新天	下野上・東糸米・東白石	吉敷	中讃井・西白石・西糸米	上後河原(上・中・下)清水	新橋・西門前・小鯖(藪ヶ尻)	場下後河原・中後河原	三和町・西滝・元町・八幡馬			

## 3月の不燃物収集日



## 健康コーナー

### 乳幼児特別クリニック

- 期日 3月7日(月)
  - 受付時間 午後1時～2時
  - 場所 山口環境保健所
  - 対象 発育・発達について心配のある乳幼児
  - 申し込み 山口環境保健所保健指導班(☎22-5111)へ
- ※予約制です。必ず電話をしてください。

## 催し物とお知らせ

### 税の無料相談

中国税理士会では、「税理士記念日」の2月23日に、税の無料相談を行います。

- 日時 2月23日(水)午前10時～午後4時
- 場所 市役所玄関ホール、山口商工会議所、嘉川公民館、陶公民館
- 相談内容 確定申告、譲渡、相続、消費税、法人税など

### 労働問題でお悩みの方へ 特別労働相談の日

県では、弁護士が労働に関する法律相談にお答えする特別労働相談の日を実施します。相談は無料ですが、できるだけ事前に相談内容をお知らせください。

- 日時 2月25日(金)午後1時～3時
- 場所 山口総合庁舎(神田町6-10)
- 特別労働相談員 作良昭夫・弁護士
- 申し込み・問い合わせ 県商工労働部労政課(☎33-3220)へ

### 父母のための就職講座

- 日時 2月25日(金)午後1時30分から
- 場所 市民会館
- 対象 平成7年3月に大学・短大・高専・専修学校などを卒業予定の学生の保護者
- 内容 専門家による現状に即した企業選びのアドバイスや、県内の就職情報の提供
- 問い合わせ 県職業安定課(☎33-3254)または定住相談コーナー(☎33-3267)へ

# えびす橋ガーデンブリッジの愛称募集



### 確定申告(所得税・消費税) 無料個別相談

山口商工会議所では、決算・確定申告(所得税・消費税)の無料個別相談会を開催します。税務以外の金融等についてもご相談に応じます。

相談日	時間	相談会場
3月1日(火)	9:30~16:00	商工会議所5階 コミュニティホール
3月2日(水)	9:30~16:00	商工会議所5階 コミュニティホール
3月3日(木)	9:30~16:00	商工会議所5階 コミュニティホール
3月3日(木)	13:00~16:00	山口環境保健所
3月4日(金)	9:30~16:00	商工会議所5階 コミュニティホール
3月7日(月)	10:00~16:00	二島公民館
3月7日(月)	10:00~20:00	商工会議所5階小ホール
3月8日(火)	10:00~16:00	商工会議所5階小ホール
3月8日(火)	10:00~16:00	佐山公民館
3月9日(水)	10:00~16:00	鋳銭司公民館
3月9日(水)	10:00~20:00	商工会議所5階小ホール
3月10日(木)	10:00~16:00	商工会議所5階小ホール
3月11日(金)	10:00~20:00	商工会議所5階小ホール
3月14日(月)	10:00~16:00	商工会議所5階小ホール

※上記日程以外でも中小企業相談所では常時相談に応じていますのでお気軽にご利用ください。

- 用意するもの 平成4年分決算書・申告書控え、平成5年分決算書・申告書、各種証明書(国民年金・健康保険・損害保険・企業共済など)、そのほか決算に必要な書類
- 対象 原則として青色申告者
- 問い合わせ 山口商工会議所中小企業相談所(☎25-2300)へ

一の坂川にかかる「えびす橋」にガーデンブリッジが完成して半年がたちました。からくり時計を中心に、市民のみなさんの新しい憩いの広場として親しまれています。そこで、市では、より親しみをもってもらえるよう、愛称を募集します。ふるってご応募ください。

- 募集作品 ス페인・パンプローナ市をイメージしたガーデンブリッジにふさわしく親しみやすい愛称(未発表作品に限ります。)
  - 応募方法 ガーデンブリッジあずまやにおいてある応募用紙、または官製はがきに愛称・住所・氏名・年齢・性別・電話番号を記入して市土木課愛称募集係(龜山町2-1 ☎22-4111)へ。応募締め切りは2月28日(月)(必着)
  - 賞 優秀賞1点(記念品進呈・同愛称多数の場合は抽選により決定)応募者の中から抽選で400名様にガーデンブリッジテレホンカード進呈
  - 発表 3月15日号市報に掲載、入選者には直接通知
- ※応募作品は返却しません。採用作品の著作権は山口市に帰属します。

### 確定申告は 正しく お早めに



所得税の確定申告は2月16日から3月15日までです。

所得税は、あなた自身が所得や税額を計算し、納付する申告納税制度をとっており、確定申告は、税金の精算手続きであるとともに、1年間の事業の総決算です。

事業を営んでいる人や、サラリーマンでも確定申告をしなければならない人は、所得金額や税額を正しく計算し、早めに申告をすませましょう。

期限間近になると税務署は大変混みあい、長時間お待ちいただくこととなります。また、期限を過ぎて申告されると、本税のほかに加算税や延滞税がかかる場合があります。

なお、源泉徴収された所得税の還付の申告は、1月から受け付けが始まっています。消費税の確定申告は3月31日までです。

### 電話加入権の公売

市では、市税・国民健康保険料の滞納により差し押さえた電話加入権を入札により公売します。

- 日時 2月24日(木)午前9時40分から
- 場所 市役所第二会議室
- 持参するもの 印鑑、入札予定金五万円以上(別途消費税)
- 公売する電話加入権 六件

(市税などの納入により当日中止する場合がありますのでご了承ください。)

- 問い合わせ 市収納課(☎22-4111)へ

### 料理教室

- 日時 3月2日(水)・9日(水)午前9時30分～午後1時(受講はいずれか一回)
- 場所 山口ふるさと伝承センター
- 講師 藤井郁栄・和田クッキングスクール講師
- 内容 魚を使った家庭料理
- 募集人員 各十八人
- 材料費(実費) 五百円程度
- 申し込み 2月16日(水)から、山口ふるさと伝承センター(下堅小路12 ☎28-1333)へ