

主な内容

- 第4回市議会（臨時会）
- 8月は道路を守る月間
- 山口世界音楽祭と劇団俳優座公演

● 市民憲章 昭和46年9月1日制定

- 1 自然を大切に、美しい環境を守りましょう。
- 1 スポーツに親しみ、健康なからだをつくりましょう。
- 1 互いに助け合い、生活を豊かにしましょう。
- 1 きまりを尊び、良い風習を育てましょう。
- 1 郷土を知り、文化財の愛護につとめましょう。

●発行/山口役所 〒753 山口市亀山町2-1 ☎0839-22-4111 ●編集/企画財政部広報広聴課 ●印刷/山口印刷工業株



やまぐち

伝統のおぎおんさまにぎわう

「山口祇園祭」が、7月20日から27日までの8日間、盛大に行われました。初日の20日には、上笠小路の八坂神社で、古式豊かな「鷺の舞」が奉納され、祭の幕開け。その後、祇園ばやしを先頭に、約500人の裸ん坊が三体のみこしを担ぎ、約2 km離れた「御旅所」までの道のりを練り歩きました。

8/1

1994年 No.1129

■再生紙(古紙混入率80%)利用の市報です。



市の木イチョウ



市の花キク



市の花木キンモクセイ

第四回山口市議会（臨時会） （仮称）ドゥ・スポーツスタジアム 夜間証明設備新設工事など8議案を可決

平成六年第四回市議会（臨時会）が、七月十一日開かれ、（仮称）ドゥ・スポーツスタジアム夜間照明設備新設工事など工事請負契約の締結が可決・承認されました。

請負契約の締結

- 工事名 山口市公共下水道事業起単第5-1工区汚水管施設工事
- 工事場所 大字土豆敷地内
- 工事名 山口市公共下水道

○契約金額 一億六千六百八十六万円

- 契約の方法 指名競争入札
- 契約の相手方 (株) 日本国土開発

○工事場所 山口市公共下水道

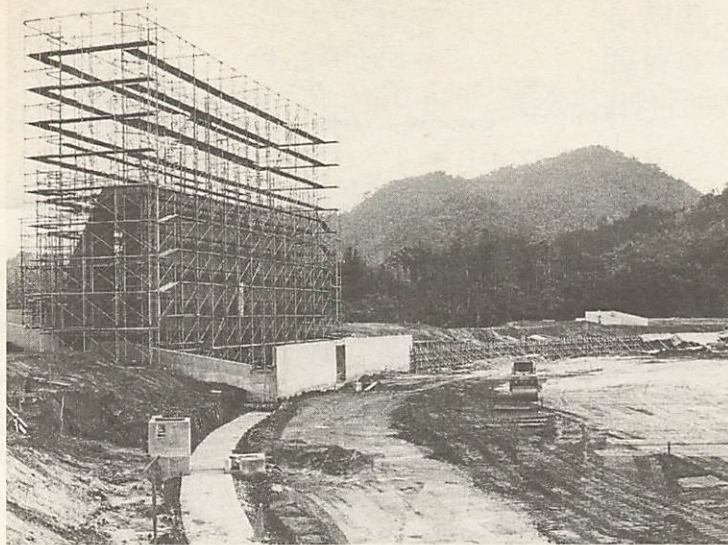

建設が進む（仮称）ドゥ・スポーツスタジアム

根幹的施設の建設工事

○工事場所 大字黒川地内

○契約金額 三億二千九百万円

○契約の方法 随意契約

○契約の相手方 日本下水道事業団

（仮称）ドゥ・スポーツスタジアム夜間照明設備新設工事

○工事場所 大字宮野上地内

○契約の方法 指名競争入札

○契約金額 一億九千五百七十万円

○契約の相手方 (仮称) ドゥ・スポーツスタジアム夜間照明設備新設工事・さんでん共同企業体

■大歳小学校校舎増改築工事

○工事場所 大字矢原地内

○契約金額 二億七千八百七十万円

○契約の方法 指名競争入札

副議長に山本宏氏



この臨時市議会で、副議長に山本宏氏（穂積町・五十六歳）が選出されました。

市指定文化財に

鰐鳴八幡宮本殿など4件を指定



市指定文化財になった鰐鳴八幡宮

- 契約の相手方 (株) 藤本工務店
- 興進小学校校舎増改築工事
- 工事場所 大字江崎地内
- 契約金額 二億九千八百七十万円
- 契約の方法 指名競争入札
- 契約の相手方 (株) 徳田建設工業
- 宮野中学校校舎増改築工事

- 工事場所 桜島四丁目地内
- 契約金額 三億七千二百八十六万円
- 契約の方法 指名競争入札
- 契約の相手方 (株) 旭建設工業
- 川西中学校校舎増改築工事
- 工事場所 大字嘉川地内
- 契約金額 三億三千九百九十万円

- 契約の方法 指名競争入札
- 契約の相手方 (株) 山口建設
- 湯田公民館新築工事
- 工事場所 湯田地内
- 契約金額 一億九千五百七十万円
- 契約の方法 指名競争入札
- 契約の相手方 (株) クマヤ組

指定されました。

鰐鳴八幡宮 本殿・拝殿

本殿は、貞享三年（一六八六）ごろの建立と考えられますが、保存状態は良好で、三間社流（ながれ）造りになっています。

山口市文化財審議会（白杵華臣会長）が、七月八日開かれ、上小鯖・鰐鳴（わになき）八幡宮本殿・拝殿各一棟と仁保中郷・皇徳寺の木造釈迦如来坐像一軀、木造地藏菩薩立像一軀、木造二天立像二軀の四件を市指定文化財とするよう答申し、七月二十一日、教育委員会に諮り、

内部の宮殿も同時期に建立されたものと考えられ、市内に同時期に建立された宮殿がなく、その時期の様式を知る上で、貴重な遺構です。拝殿の建立時期は、寛政三年（一七九二）の棟札があり、細部様式からも、この時期のものと考えられます。拝殿は、山口地方独特の楼造形式になっています。

木造釈迦如来坐像・一軀

ヒノキの一木造り。像の高さは、一四〇センチ。頭、体の主幹部は、堅一材から出来

木造地藏菩薩立像・一軀

カヤの一木造り。像の高さは、一五九センチ。円頂（頭部が坊主、衣を着せたように彫られた立像です。この像は、製作途中で未完成ですが、仏像製作の過程を知る上で、貴重な資料です。平安末期の作と考えられています。

木造二天立像・二軀

阿形（あぎょう）、吽形（うんぎょう）ともにヒノキの一木造り。頭、体の主幹部は、堅一材から出来ており、阿形の像の高さは一五七センチ、吽形の像の高さは一五九・五センチ。藤原末期から鎌倉初期の作と考えられています。

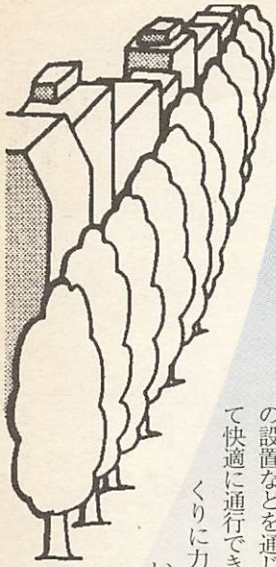

道路は私たちの生活に欠くことのできない大切な社会基盤です。自転車など通行の障害になる物の放置や、ゴミの投げ捨てなどをなくし、快適に利用できるように心がけましょう。ふだんは何気なく使っている道路、この月間、みんなの道路を見つめなおしてみませんか。

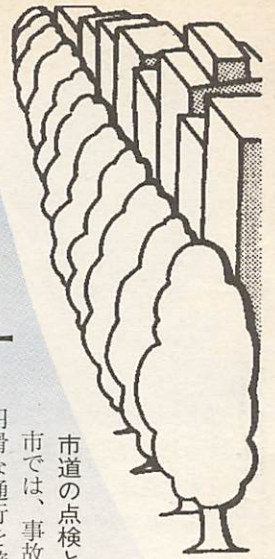

8月は、道路をまもる月間

この子らに 誇れる道と よいマナー

市道の点検と整備
市では、事故の防止と、円滑な通行を確保するため、市道の点検と整備を行っています。

舗装の穴やひび割れなど路面の状態をはじめ、ガードレールやカーブミラーなどの安全施設、工事現場の表示灯や夜間照明などの安全対策、あるいは看板や自転車などによる市道占用の状況等を確認、点検し、必要である場合には適切な措置を施しています。

自動販売機の一部が道に突出している「はみ出し自販機」の点検では、三千数件が確認されました。これらについては管理者の方々をお願いをし、改善していただくことになっています。

その他、重量制限や高さ制限の標識等、安全施設の設置などを通じ、安心して快適に通行できる道路づくりに力を注いでいます。



受賞

『手づくり郷土賞』に 「山大通りと街かど広場」

「山大通りと街かど広場」が、建設省の平成6年度『手づくり郷土賞』を受賞しました。

昭和61年度に創設されたこの賞は、個性や魅力にあふれる地域の道や公園などを全国から募集、選定するものです。

都市計画道路泉町平川線の榎野川から山口大学までの間、通称「山大通り」は、昨年、緑潤う、ゆとりの街路として生まれ変わりました。ブロックの敷き詰められた歩道と、水を透す舗装の施された自転車用レーンが分離され、安全性が高められています。

また、大学前の交差点には、大小約70個の自然石を配置した「街かど広場」が設けられています。このくつろぎとゆとりの空間で、足を休めてみられてはいかがでしょうか。

▼周防往還自転車道

整備が進められている全長36.1kmの自転車道です。コースは宮島町から防府をまわり小郡へ。写真は開通している名田島・小郡間の船倉橋付近。

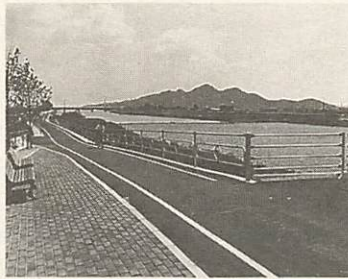

▼上矢原上東線

7月27日、市道上矢原上東線が開通しました。幅員12m、両側に歩道のついた片側1車線の道路です。（写真は開通前）



やまぐち あんな道 こんな道



▲中国自然歩道

自然や文化を探勝できる中国地方縦断の歩道です。総延長1,906km。市内では、鳳山から瑠璃光寺前を通り、仁保にぬけます。



▲高齢者健康の道

（長沢池ルート）
大村神社周辺、お年寄りが気軽に歩ける約3kmのモデルコース。ほかに一の坂川・五重塔ルートと、矢原河川公園ルートがあります。

- 3日 市長を囲む会（宮野公民館）▽文化財教室（歴史民俗資料館）5日▽「山口の歴史と民俗」講座（歴史民俗資料館）
- 4日 第10回中国中学校剣道選手権大会（スポーツ文化センター）
- 6日 山口七夕ちょうちんまつり（山口駅前・中心商店街およびパークロード）7日
- 7日 児童健全育成うちわ配布（米屋町交差点付近）
- 12日 周防大橋花火大会（周防大橋）
- 16日 市シルバー人材センター第8回入会説明会（市ボランティアセンター）
- 17日 夏休み絵画教室（市児童文化センター）18日
- 19日 第1回高齢者料理教室（市保健センター）
- 24日 市民無料法律相談（白石公民館）▽平成6年度地すべり学会総会並びに第33回研究発表会（市民会館）
- ▽「山口の歴史と民俗」講座（歴史民俗資料館）▽夏休み絵画教室（市児童文化センター）25日
- 25日 1歳6か月児健康診査（市保健センター）26日
- 26日 市長を囲む会（鑄銭司公民館）

祭
8月のいよみ



▲ 箏曲組歌も大内文化を母体に生まれた（築山館跡《八坂神社》）

▼ 5月30日、オペラ製作発表の後サビエルゆかりの地を訪ねる古川薫さん（脚本）、田村洋さん（作曲）、上原まりさん（ロレンソ役）たち



プログラム

- ① 9月11日（日）18時30分～
横笛と弦の韻（ひび）き
鯉沼廣行（横笛）辻 幹雄（11弦ギター）
 - ② 9月13日（火）18時30分～
中也を歌う
桑原英子（ソプラノ）饗場知明（テノール）末廣正巳（バリトン）岡 智里（ピアノ）
 - ③ 9月14日（水）18時30分～
雅の韻き・大地の遠音（とおね）
小野美穂子・横山裕子（箏）三塚幸彦（尺八）
 - ④ 9月15日（木）18時30分～
オペラ「フランシスコ・サビエル」
わが愛せしジパング
- 場所 ①～③クリエイティブ・スペース赤れんが ④市民会館大ホール
入場料 ①～③各2,000円 ④S 5,000円A 4,000円
入場券取扱所 十字堂楽器店、三好屋楽器店、カワイピアノセンター、松永ピアノ、三好屋、OK無線AVセンター、C・S赤れんが、山口市民会館

山口世界音楽祭
サビエルが大内義隆へ贈った物の中の楽器が、西洋楽器の日本への最初の伝来といわれています。また、一五二二年、山口の教会大道寺で最初の歌ミサがあげられました。
西洋音楽発祥の地・山口世界音楽祭

第一回の昨秋の音楽祭では、歌ミサが四百四十年の時空を超えて再現され、山口が西洋音楽発祥の地ということをも全国に向けて提唱しました。

今年の音楽祭は、中世の山口、大内氏の里に鳴り響いたであろう横笛と弦、箏と尺八

の韻きを伝える邦楽命の演奏。ふるさとの地で歌われる中原中也の歌曲。そしてサビエルのほぼ全生涯を描いた創作オペラ「わが愛せしジパング」がファイナレを飾ります。

中世の山口から現在の山口へと史実に基づき、古典から現代まで日本の音楽を中心に開催されます。

西洋音楽発祥の地の歴史を持つ大内文化を現代に引継ぎ、音楽による新たな文化の創造を目指す山口世界音楽祭の出発点をより鮮明にあらわす今回の音楽祭にご期待ください。

西洋音楽発祥の地

山口世界音楽祭 ー日本ー

クリエイティブ・スペース赤れんがを拠点に昨年から始まった山口世界音楽祭。2月18日のオープン以来5か月で3万3千人を超える入場者を記録した中原中也記念館。山口の文化に新しい風を吹き込む2つの施設から、芸術の秋にふさわしい催しものをご案内します。

中原中也記念館開館記念 劇団俳優座公演

汚れっちまった悲しみに・・・

10月15日

ーNへの手紙ー

中原中也は、孤独な魂の叫びを二冊の詩集に託し、三十年の短い生涯をほげしく燃えながら駆け抜けました。
中也と奇妙な愛と友情で結ばれた小林秀雄、長谷川

中原中也記念館の開館を記念して中也の命日（十月二十二日）に近い十月十五日（土）劇団俳優座による「汚れっちまった悲しみに・・・Nへの手紙」を公演します。



作・鐘下 辰男
出演・小林秀雄 中原中也 長谷川泰子 富永太郎 富永次郎 小林潤子

演出・安井 武
堀越大史 森 優介 木村実苗 塩山誠司 小山力也 久米 暁 佳山まりほ

泰子たちが登場するこの作品には、誠実で過激な炎があります。
しかし、これは決して特殊な青春でも、特別な人間たちの物語でもありません。だれの心の底にもひそかに燃える炎があるはず。それは中也たちの悲しくも美しい炎に照らされると、きつと光り輝くひとときを持つことができに違いありません。
ぜひご鑑賞ください。

- ・日時 10月15日（土）
 昼の部 14時開演
 夜の部 18時30分開演
- ・場所 山口県教育会館
- ・主催 山口市
 山口市教育委員会
- ・入場料 一般 2,000円
 学生 1,000円
 （全席自由）
- ・入場券取扱所ー 8月1日発売ー
 市民会館、C・S赤れんが、南総合センター、文化課、商工観光課、山口駅観光案内所、各公民館、中原中也記念館、三好屋レコード店、十字堂楽器店、OK無線、防府一番楽器店、徳山市文化会館
- ・問い合わせ 中原中也記念館
 ☎0839-32-6430 へ

ワハハ交流会

圏域内2市6町（山口市、防府市、徳地町、秋穂町、小郡町、秋芳町、美東町、阿東町）で広げる若者の輪「ワハハ交流会」を9月3日（土）・4日（日）に行います。ぜひ参加してください。

9月3日（土）

- 16:30~17:30 受け付け
- 17:30~18:30 オープニングセレモニー
君の知らないヒューマンドキュメント《「サッカー人生」/元サッカー日本リーグ選手、現周東FC監督の小崎実氏》
- 18:30~22:00 焼肉モリモリゲームで笑タイム
かまぼこ オン ステージ
- 22:00~ よ おおし かた 酔同志語りゃんせ！

9月4日（日）

- 7:30~8:00 起床、朝食
- 8:00~9:00 エンディング、解散
- 会場 防府市サイクリングターミナル（佐波リバーサイド/防府市大字東佐波 2886 ☎0835-38-4488）
- 参加費 1,500円（宿泊費・食事代を含む）
- 募集人員 80人程度（山口市から16人）
- 申込期限 8月12日（金）
- 申し込み・問い合わせ 市企画調整課（☎22-4111）へ

亀山公園

からの 見晴らしがよくなりました



七月一日、山口市造園協会（多々良孝一会長、協会員・市内造園業者九社）の皆さんによる亀山公園での奉仕作業が行われました。



亀山公園は、山頂広場からの展望がすばらしいと、皆さんから親しまれていました。最近木が伸びて、眺めが悪くなっていました。そこで、少しでも眺めを良くしようと、山口市造園協会の皆さんが、亀山公園（山頂広場）の南側を中心に、木のせん定や伐採をされました。おかげで以前よりずいぶん見晴らしがよくなり、市街地や湯田温泉方面がよく見えるようになりました。

山口・防府圏域 パスツア―

山口市をはじめ、防府市、小郡町、秋穂町、徳地町、阿東町、美東町、秋芳町の二市六町の人を対象に、「山口・防府圏域パスツア―」を行います。圏域内をよく知るとともに、お互いの交流を深めましょう。

○期日 9月18日（日）

○募集人員 四十人

○コース 其中庵、山口大神宮、暹羅所、栄山公園、秋穂町総合センター、毛利邸・毛利博物館（昼食）、岸見の石風呂、月輪寺（午後四時解散予定）【帰りは朝の乗車場まで】

○乗車場所・時間 市民会館小ホール前午前八時三十分、山口南総合センター午前九時

○参加料 二千元（昼食代、博物館入館料を含みます）

○申し込み 往復はがきに住所、氏名、年齢、電話番号、乗車希望場所を記入して、8月12日（金）までに市企画調整課（☎22-4111）へ
※申し込み多数の場合は抽選となります。

同和問題を 考える



昭和六十一年六月に設立された大蔵地区同和教育推進協議会を皮切りに、四地区で同和教育推進協議会が、六地区で人権学習推進協議会が設立されました。

それぞれの活動目的は、同和教育推進協議会が「同和問題の早期解決を促進するために」とうたわれ、人権学習推進協議会が「同和問題をはじめ、あらゆる差別を、人権にかかわる問題として受けとめ」と幅広くうたわれておりますが、同和問題の解決を重要な課題として設定されています。

各地域に 同和教育 人権学習 推進協議会の設立を

今年組織しようという機運の地域もあるようですが、まだ組織されていない地域でも、公民館や自治会連合会や市同和教育推進委員の方々が推進役となって、協議会が誕生し、啓発活動を行えば、同和問題早期解決への意識がもっと広まるのではないのでしょうか。

同和問題を 考える



戦没者追悼の黙とうにご協力を

終戦記念日の8月15日、正午にサイレンを鳴らします。

第二次世界大戦の戦没者の追悼のため、一分間の黙とうにご協力ください。

山口県川柳大会

- 日時 9月25日(日)午前10時～午後4時(出句締切午前11時30分)
 - 場所 市農協会館
 - 宿題 「舟」「呼ぶ」「ちくり」「香る」「ゆとり」「一途」「つぶやく」、特別宿題「帽子」(各題2句、席題なし、投句拝辞)
 - 参加料 2,000円(発表誌・昼食代を含む)
 - 表彰 知事賞、県議会議長賞、県教育長賞など20位まで。特別宿題は三才、五客に呈賞
 - 問い合わせ 野村稲波(☎24-0319)へ
- ※入選作品集は、参加された方に後日お届けします

企画展「ロボット科学館」

- 期間 8月28日(日)まで(開催中/月曜休館・8月15日は開館)
- 入館時間 午前9時～午後4時
- 場所 県立山口博物館
- 観覧料 大人720円(団体610円)、高校・大学生510円(410円)、小・中学生300円(200円)

C・S赤れんがのベルカ賞受賞を祝う会

- 日時 8月9日(火)午後5時45分から
- 場所 C・S赤れんが
- 内容 賞牌披露、記念講演「歴史と風土と共生するまちづくり」
- 講師 武者英二・法政大学教授
- 入場料 無料
- 問い合わせ 山口まちづくり交流会事務局(今井徹也建築設計事務所内/☎22-9039)

行方不明者をさがす相談所

- 開設期間 8月1日(月)～31日(水)
 - 開設場所 県警察本部鑑識課(☎25-5111)、山口警察署刑事課(☎24-0110)、小郡警察署刑事防犯課(☎08397-2-0110)
- ※相談無料。相談内容の秘密は固く守ります。

夏だ!

ワイワイニューメディア科学館

- 期日・内容
 - ・8月2日(火)～7日(日) クイズ「ニューメディア博士」
 - ・8月9日(火)～14日(日) ふしぎなふしぎな映像体験
 - ・8月16日(火)～21日(日) 夏だ!Tシャツ
 - ・8月23日(火)～28日(日) 夏休み体力チェック
- 時間 午前9時30分～午後5時
- 場所 ニューメディアプラザ山口3Fニューメディア科学館

県立図書館8月の資料展示

「中原中也」

県立図書館所蔵の資料の中から、没後に出版された詩集「在りし日の歌」初版本や、中也が翻訳した「ランボオ詩集」などを紹介し、日本の近代史における中也の魅力をさぐります。

- 期間 8月2日(火)～30日(火)
- 展示資料 中原中也関係資料約60冊

おいでませ

山口駐屯地納涼大会へ

- 日時 8月8日(月)午後7時～午後9時20分(雨天中止)
- 場所 山口駐屯地グラウンド
- 内容 バンド演奏、チビッコ・ジャンケン大会(賞品・参加賞あり)、水ヨーヨーつり大会など
- 問い合わせ 山口駐屯地広報室(☎22-2281)へ

募集コーナー

山口女子大学桜園会公開講座「いま、家族とは」

- 日時 9月3日～10月29日の間の隔週土曜日(全5回)、午後1時30分～3時30分
- 場所 山口ふるさと伝承総合センター研修室
- 内容 「女性と家族」「幕末志士と家族たち」「いま、わたしにできること」「中国の家庭構造の変化」「文学における家族」
- 受講料 2,000円(1講座は500円)
- 募集人員 70人(先着順)
- 申し込み 8月19日(金)までにはがき・電話・FAXで山口女子大学桜園会事務局(桜島3丁目2-1/☎・FAX25-7485)へ(電話での申し込みは、水曜・金曜日の午前10時～午後4時に限ります)

アーチェリー教室

- 日時 8月21日～9月11日の毎週火・木・土曜日、午後6時～8時(8月21日・9月11日は開講式・終了式・午後1時～4時)
- 場所 県弓道場(維新公園内)
- 対象 小学6年生以上
- 募集人員・受講料 12人・5,000円
- 申し込み 江口亨(☎22-6267)へ(夜間のみ)

平成7年国勢調査の標語

平成7年10月1日に行われる国勢調査の標語を募集します。

- 応募方法 はがきに作品(1枚に1点)、住所・氏名・年齢・性別・職業または学校名・学校所在地・学年を記入し、下記応募先へ
- 応募期限 8月31日(当日消印有効)
- 応募先 〒162東京都新宿区若松町19-1/総務庁統計局統計調査部国勢統計課「平成7年国勢調査標語募集担当」

高齢福祉年金をもらっているみなさんへ

今年の老齢福祉年金の支払いは、8月11日(水)からです。証書と印鑑を持って指定の郵便局で受け取ってください。

年金を受け取った後は、市役所保険年金課、またはお近くの出張所へ必ず証書を提出してください。(この時も印鑑が必要です)

- 証書の提出期間 8月11日(水)～31日(水)
- 問い合わせ 市保険年金課(☎22-4111)へ

16ミリ映写技術研修会・検定試験(初級)

- 日時 8月24日(水)・25日(木) 午前9時～午後4時30分
- 場所 白石公民館
- 内容 映写機の扱い方、映写フィルムの扱い方と接合、映写会の効果的な運用法など
- 日時 8月23日(火) 午前10時～正午
- 場所 市児童文化センター
- 対象 市内の小学生(保護者同伴)
- 募集人員 20組(先着順)
- 材料費 100円
- 日時 8月10日(水) 午後7時30分～9時
- 集合場所 一の坂ダムグラウンド(天花畑)
- 対象・募集人員 小学生高学年(50人)とその保護者
- 講師 石原健生・宮野小学校校長、市生涯学習課職員
- 募集人員 40人(先着順)
- 受講料 1,200円
- 持参品 筆記用具・印鑑
- 申し込み 8月12日(金)までに市生涯学習課(亀山町2-1/☎22-4111)へ
- 講師 市児童文化センター職員
- 申し込み 8月11日(水)から、市児童文化センター(☎22-4285)へ。(月曜を除く。午前9時～午後5時) ※切り出し小刀、筆記用具が必要です。

親子で竹細工に親しむ会の参加者募集

- 日時 8月10日(水) 午後7時30分～9時
- 集合場所 一の坂ダムグラウンド(天花畑)
- 対象・募集人員 小学生高学年(50人)とその保護者
- 講師 市児童文化センター職員
- 申し込み 8月9日(火)までに市生涯学習課(☎22-4111)へ

夏休み星空教室の参加者募集

- 日時 8月10日(水) 午後7時30分～9時
- 集合場所 一の坂ダムグラウンド(天花畑)
- 対象・募集人員 小学生高学年(50人)とその保護者
- 講師 市児童文化センター職員
- 申し込み 8月9日(火)までに市生涯学習課(☎22-4111)へ

健康コーナー

1歳6か月児の健康診査

- 期日・対象地区 8月25日(木) 湯田・吉敷・大蔵・平川、26日(金) 白石・大殿・大内・宮野・仁保・小鯖
- 受付時間 午後1時～2時
- 場所 市保健センター
- 対象 平成5年2月生まれの幼児
- 料金 無料(母子健康手帳と事前に送付した健診票を持参してください)

3歳児の健康診査

- 期日・対象地区 8月17日(水) 湯田・吉敷・平川・大蔵、24日(水) 大殿・仁保・小鯖・大内・宮野・白石
- 受付時間 午後1時～2時
- 場所 山口環境保健所
- 対象 平成3年8月生まれの幼児と過去未受診者
- 料金 無料(母子健康手帳と事前に送付した健診票・アンケートを持参してください)
- ※当日検尿がありますので、とりにくい方はとってきてください。

子宮がん集団検診

| | | |
|----------|------------|---------|
| 8月23日(火) | 午後1時30分～2時 | 吉敷公民館 |
| 8月23日(火) | 午後3時～3時30分 | 市保健センター |
| 8月24日(水) | 午後1時30分～2時 | 大蔵公民館 |
| 8月24日(水) | 午後3時～3時30分 | 平川公民館 |
| 8月25日(木) | 午後1時30分～2時 | 小鯖公民館 |
| 8月25日(木) | 午後3時～3時30分 | 大内公民館 |
| 8月26日(金) | 午後1時30分～2時 | 仁保公民館 |
| 8月26日(金) | 午後3時～3時30分 | 宮野公民館 |

- 対象 30歳以上の市民
- 料金 600円(70歳以上の方、生活保護、市民税非課税世帯《すべての世帯員が市民税を課税されていない場合》の方は無料)
- 申し込み 市保健センター(☎21-2666)へ

高齢者料理教室

| 回 | 日 時 | 内 容 |
|---|-----------|---------------------|
| 1 | 8月19日(金) | 高齢者の食生活について 調理実習 |
| 2 | 9月20日(火) | 健康について 調理実習 |
| 3 | 10月14日(金) | 体を動かそう 調理実習 |

- 場所 市保健センター
 - 時間 午前9時30分～午後1時
 - 対象 65歳以上で、男女問わず3回とも出席できる方
 - 募集人員 30人(先着順)
 - 料金 1,000円(3回分)
 - 申し込み 8月10日(水)までに市保健センター(☎21-2666)へ
- ### 子育てサークルの会員募集
- 期日 9月1日(木)・10月13日(木)・11月10日(木)・12月1日(木)
 - 場所 市保健センター
 - 内容 希望に応じて、育児に関する話、レクリエーションなど
 - 対象 乳児(1歳未満児)の母親
 - 料金 無料
 - 募集人員 25組(先着順)
 - 申し込み 8月5日(金)～10日(水)の間に、市母子保健推進協議会事務局(市保健センター/☎21-2666)へ

難病講演会

- 日時 8月25日(木)午後1時30分～4時
- 場所 山口環境保健所
- 演題 「かいよう性大腸炎とクローン病の食生活について」
- 講師 野崎あけみ・総合病院山口赤十字病院栄養係長
- 対象 かいよう性大腸炎とクローン病の患者とその家族
- 申し込み 8月19日(金)までに山口環境保健所保健指導班(☎22-5111)へ

パーキンソン交流会(翠陽会)

- 日時 8月10日(水)午前9時30分～正午
- 場所 山口環境保健所
- 対象 パーキンソン病の患者とその家族
- ※偶数月の第2水曜日に交流会を実施しています。参加希望の方はあらかじめ電話でご連絡ください。
- 問い合わせ 山口環境保健所保健指導班(☎22-5111)へ

催し物のお知らせ

絵図・地図展

- 期間 8月2日(火)～9月4日(日)※月曜休館
- 開館時間 午前9時～午後5時
- 場所 市歴史民俗資料館
- 内容 江戸時代のもの13点、明治時代15点、大正から終戦当時までの17点(推定を含む)を主体に、51点の絵図・地図を展示
- 入館料 一般100円、小・中学生50円(団体は20名以上、各80円、30円)

お盆のごみ・し尿収集

次の日は、ごみ・し尿収集が休みとなります。ただし、大内清掃工場(可燃物)は平常通り業務を行います。

- ★ごみ収集 8月15日(月)、16日(火) この日の収集地区は、次回の収集となります。
- ★神田不燃物処分場 8月15日(月)、16日(火)
- ★し尿収集
- ◇山口公衆衛生協会(☎22-1746) 担当地区 8月13日(土)、15日(月)、16日(火)
- ◇富士企業(☎25-7654) 担当地区 8月15日(月)、16日(火)、17日(水)



編集後記

▽道路は、活力とゆとりのある地域社会の形成や、安全で快適な生活環境の確保を図るための重要な基盤施設であり、みんなの貴重な財産です。広く、美しく、安全に利用するためによりマナーに心がけたいものです。

▽「暑い」「より」「熱い」の方がピツカリするほど毎日記録的な猛暑が続き、雨らしい雨がほとんど降らないこともあって各地で水不足が心配されています。今のところ市内では飲料水の心配はないようです。

姉妹都市へ あなたの作品を送りませんか

- 応募資格 市内在住の高校生
 - 応募枚数 1人1点に限る
 - 主催 山口日韓親善協会
 - 応募方法 書道用半紙を使い、内容は自由。作品左に学名校名、学年、氏名を記入して、市総務課国際交流室(☎22-4111)へ
 - ※応募作品は返却しません
- 山口市と韓国公州市の文化交流事業として、昨年の絵画交換に続き、青少年の書道の交換展を行います。
- 応募期限 8月31日(水)
- 応募方法 書道用半紙を使い、内容は自由。作品左に学名校名、学年、氏名を記入して、市総務課国際交流室(☎22-4111)へ



平成6年全国消費実態調査にご協力を

9月から11月までの3か月間にわたり、全国消費実態調査が実施されます。

この調査は、国民生活の実態を把握することを目的とするもので、全国から統計的な方法で抽出された世帯を対象に行われます。調査の内容は、家計簿を記入していただくことです。

調査結果は、今後の高齢社会等に対応する社会・経済諸施策のための貴重な統計資料となります。

なお、結果を統計以外の目的で使うことは法律で固く禁じられていますので、調査員がみなさんのお宅に伺いましたら、ご協力いただきますようお願いいたします。

山口七夕 ちょうちん まつり

8月6日・7日

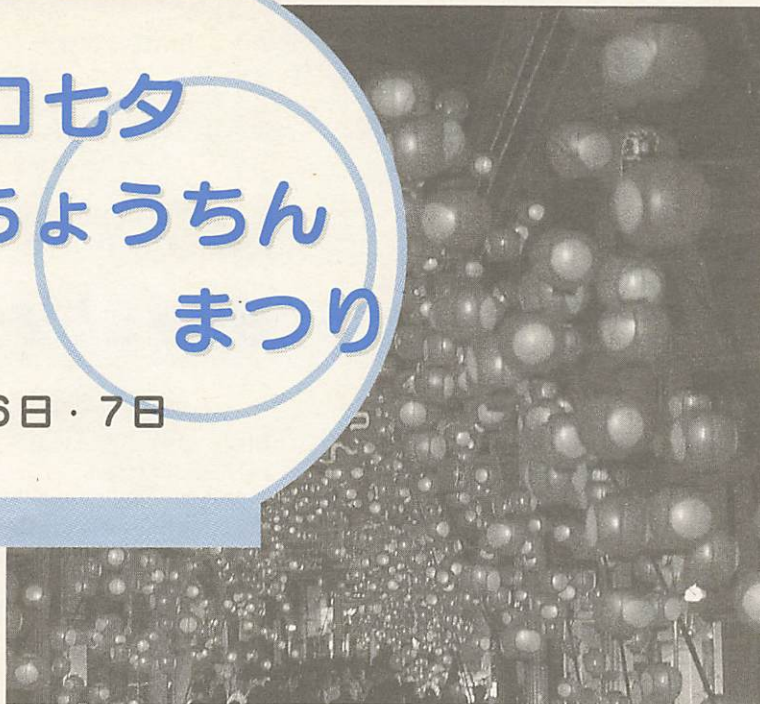

8/6（土）

午後6時～9時30分

TYSお祭り広場（亀山公園
ふれあい広場）

午後6時30分～9時15分

YAB舞楽祭（市役所前）

午後7時30分～9時30分

ちょうちん点灯

8/7（日）

午後6時～9時30分

KRYお祭り広場（亀山公園
ふれあい広場）

午後7時30分～9時30分

ちょうちん点灯

午後8時～9時

ちょうちん山笠2基の巡行
（パークロード～西京橋）

殿みこし・姫みこしの巡行
（パークロード～駅通り）

秋田の「竿灯」、青森の「ねぶた」とともに3大火祭りに数えられるちょうちんまつり。その名にふさわしく10万個のちょうちんが山口の夏の夜を彩ります。

市営バス臨時便の運行

市営バスでは、8月6・7日の間、次のとおり臨時便の運行を行います。

◆湯田温泉～中国電力前・センタービル前との間で臨時増便を運行

- ・湯田温泉（停）発 午後7時～午後8時30分の間
- ・センタービル前（停）発 午後8時30分～午後9時30分の間

◆臨時バス運行

- ・交通局（停）発、稲葉団地入口（停）
午後7時35分 バイパス経由センタービル前行
- ・リハビリ病院前（停）
午後7時20分発 山口行
- ・宮野温泉（停）
午後7時40分発 湯田行
- ・中国電力前（停）
午後9時30分発 白石・バイパス経由交通局行
- ・センタービル前（停）
午後9時30分発 平川行
- ・中国電力前（停）
午後9時30分発 白石・県庁前・日赤前経由宮野温泉行

交通規制（車両通行止め）のお知らせ

- 6日・7日 午後5時30分～午後10時30分
- 6日・7日 午後7時～午後10時
- 7日 午後7時10分～午後10時
- 7日 午後7時～午後10時
- 6日・7日 午後7時～午後10時

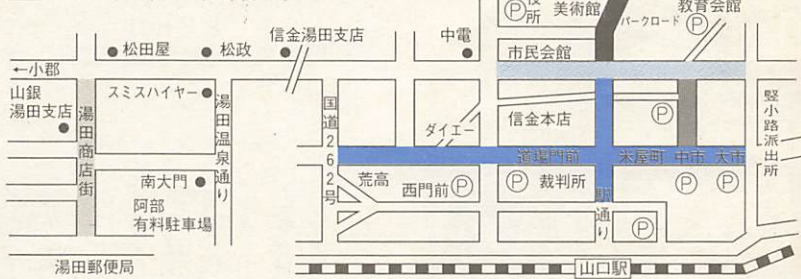

| 8月の休日当番医 | 外科系 | 内科系 | 外科系 | 内科系 |
|----------|------------------|--------------------|---------------|----------------|
| 7 | 奥山整形外科 山口23-0022 | 赤川医院 山口22-0299 | 三隅外科 小郡2-1003 | 田中内科 小郡2-2325 |
| 13 | 鴻城医院 山口22-0166 | のむら内科胃腸科 山口28-7878 | | 共立病院 宇部65-2200 |
| 14 | 斉藤外科眼科 山口24-3550 | 池田内科 山口22-1049 | 小林外科 小郡3-1515 | 田辺内科 小郡3-3778 |
| 15 | 坂本整形外科 山口25-5566 | あんの循環器内科 山口24-1151 | | 徳田医院 山口89-2512 |
| 21 | 鴻城医院 山口22-0166 | 国近内科 山口22-0822 | 吉武医院 秋穂2330 | 柳沢医院 小郡3-3121 |
| 28 | 坂本整形外科 山口25-5566 | 小泉小児科 山口22-0009 | 林病院 小郡2-0411 | 上郷医院 小郡2-0916 |

診療時間：午前8時30分～午後5時30分

診療時間：午前9時～午後6時

■ 休日夜間急病診療所（糸米二丁目6-6 ☎25-2266）〈内科・小児科〉毎日午後7時～10時 〈外科〉土曜・日曜・祝日、年末年始、8月15日午後7時～10時 〈歯科〉日曜・祝日、年末年始、8月14日～16日午前9時～午後3時 ■ 休日当番医テレホンサービス ☎23-5000

| 吉南医師会 土曜夜間在宅当番医 診療時間19時～22時 | 8月6日 | 8月13日 | 8月20日 | 8月27日 |
|-----------------------------------|----------------|----------------|-------------------|-----------------|
| 内科系 | 山岸内科 小郡2-2788 | 浜本小児科 小郡3-0616 | 利重クリニック 山口89-2515 | たむら医院 山口89-4480 |
| 外科系 | 同仁病院 宇部65-2130 | 吉武医院 秋穂2330 | 相川医院 山口86-2177 | 共立病院 宇部65-2200 |

■ 市外局番 山口：0839 小郡：08397 宇部：0836

■ 平日夜間の在宅当番医の問い合わせは ☎22-1470（消防本部）へ