

- 第1回市議会定例会
- 中原中也賞を創設
- 平成7年度予算スタート

●発行/山口市役所 〒753 山口市亀山町2-1 ☎0839-22-4111 ●編集/企画財政部広報広聴課 ●印刷/山口印刷工業(株)

●市民憲章 昭和46年9月1日制定

- 1 自然を大切に、美しい環境を守りましょう。
- 1 スポーツに親しみ、健康なからだをつくりましょう。
- 1 互いに助け合い、生活を豊かにしましょう。
- 1 きまりを尊び、良い風習を育てましょう。
- 1 郷土を知り、文化財の愛護につとめましょう。



春の大橋 手作りのお祭り広場

周防大橋が開通して3年。毎年開通日に一番近い日曜日（今年は3月19日）、幸崎公園で開かれる「春の大橋 お祭り広場」は、「体力・汗・手弁当」を合言葉に二島地区の有志による手作りのお祭りです。ときおり強い風の吹くものの暖かい日差しの中、屋台や花・野菜市に家族連れの人たちでにぎわいました。また、この日から公園の横に「二島ふれあい市」が開設され、日・水・土曜日の午前8時から昼まで新鮮な野菜や漬物などが並びます。

4/1

1995年 No.1145

■再生紙(古紙混入率80%)利用の市報です。



市の木イチョウ



市の花キク



市の花木キンモクセイ

平成七年第一回市議会定例会

一般会計予算など四十六議案を可決

平成七年度第一回市議会定例会は、三月二十二日、全日程を終え、閉会しました。

平成七年度一般会計予算など四十四議案と議員提出議案二件が可決・承認されました。

可決された主な議案は、次のとおりです。

予 算

三百九十三億円の一般会計予算のほか、国民健康保険、老人保健、下水道事業等の特別会計予算合わせて六百六十億八百三十九万円と、自動車運送事業会計予算、水道事業会計予算が可決されました。

また、平成五年度一般会計、国民健康保険、下水道事業等の特別会計、自動車運送事業会計、水道事業の補正予算も可決されました。

条 例

○職員の勤務時間、休日及び休暇等に関する条例
○職員の育児休業等に関する条例の一部を改正する条例

- 企業職員の給与の種類及び基準を定める条例の一部を改正する条例
- 山口市税条例の一部を改正する条例
- 山口市国民健康保険条例の一部を改正する条例
- 山口市国民健康保険支払準備基金条例の一部を改正する条例
- 山口市廃棄物の処理及び清掃に関する条例
- 山口市公民館条例の一部を改正する条例
- 市民スポーツの森野球場条例の一部を改正する条例
- 山口市議会議員及び山口市長の選挙における選挙運動用自動車の使用及び選挙運動用ボスターの作成の公営に関する条例の一部を改正する条例

事件議決

- 平成五年度山口市一般会計歳入歳出決算の認定について
- 平成五年度山口市国民健康保険特別会計歳入歳出決算の認定について
- 平成五年度山口市老人保健特別会計歳入歳出決算の認定について
- 平成五年度山口市同和対策資金貸付事業特別会計歳入歳出決算の認定について
- 平成五年度山口市食肉センター特別会計歳入歳出決算の認定について
- 平成五年度山口市下水道事業特別会計歳入歳出決算の認定について
- 平成五年度山口市土地取得事業特別会計歳入歳出決算の認定について
- 平成五年度山口市駐車場事業特別会計歳入歳出決算の認定について
- 平成五年度山口市農業集落排水事業特別会計歳入歳出決算の認定について
- 平成五年度山口市特別林野特別会計歳入歳出決算の認定について

ウエスタン・リーグ トーナメント大会

- 新たに生じた土地の確認について
- 字の区域の変更について
- 市道路線の廃止について
- 市道路線の認定について
- また、固定資産評価員に、松永正敏氏（57）を専任することについて、市議会の同意を得ました。

第三十八回ウエスタンリーグトーナメント山口大会が、山口市スポーツの森で開催されます。

☆日程 五月三日・四日（五日は予備日）

☆会場 山口市スポーツの森・西京スタジアム（宮野河原）

☆出場チーム 阪神タイガース、中日ドラゴンズ、オリックスブルーウェーブ、近鉄バファローズ、広島東洋カープ

組み合わせ表

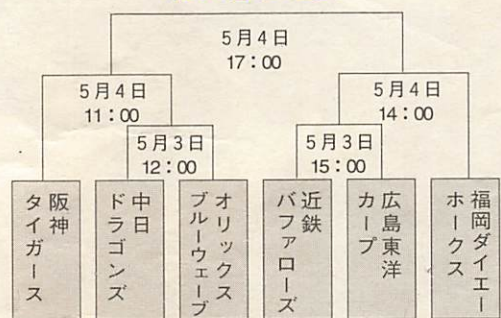

議員提出議案

- 「地方分権の推進に関する法律」の早期制定に関する意見書の提出について
- 中小小売業の保護・育成に関する意見書の提出について



4月の
いよみ

- 1日 湯田温泉まつり（湯田温泉街2日）
- 5日 公立保育園入園式（各保育園）
- 8日 平成七年度春季市長杯高等学校野球大会（山口市スポーツの森第二球場）
- 9日 県議会議員選挙
- 10日 中学校入学式（各中学校）▽名田島小学校入学式▽二島小学校入学式▽小鯖小学校入学式
- 11日 小学校入学式（各小学校）
- 12日 公立幼稚園入園式（各幼稚園）
- 18日 第21回山口市健康増進福祉体育大会（維新公園陸上競技場）▽山口市シルバー人材センター第四回入会説明会（市ポランテシアセンター）
- 19日 アユの放流（仁保川新橋付近）
- 21日 山口市新入社員歓迎大会（市民会館小ホール）
- 23日 市議会議員選挙
- 25日 一歳六か月児健康診査（山口南総合センター）
- 26日 湯田公民館落成式（湯田公民館）▽市民無料法律相談（白石公民館）
- 27・28日 一歳六か月児健康診査（市保健センター）



受賞詩集を英訳本として
出版し、海外へ紹介

- ・推薦の場合：市が出版社、報道機関、推薦委員に依頼
- ・公募の場合：著者本人が詩集三部に、本名、年齢、住所、電話番号を記入したものを添付し、「中原中也賞」

山口市都市開発公社
建設指導課

※詳しいこと・問い合わせは、市建築指導課（☎22-4111内線2632）へ

人件費	公債費	扶助費	単独事業費	補助事業費	補助費等	物件費	繰出金	その他
20.0%	9.8%	9.8%	15.9%	9.1%	11.0%	10.5%	6.8%	5.0%
義務的経費 39.6%			投資的経費 27.1%		その他経費 33.3%			

歳出総額 393億円

民生費	土木費	教育費	総務費	衛生費	公債費	農林水産業費	商工費	その他
7,042 17.9%	6,953 17.7%	6,020 15.3%	5,638 14.3%	4,285 10.9%	3,858 9.8%			

単位：百万円

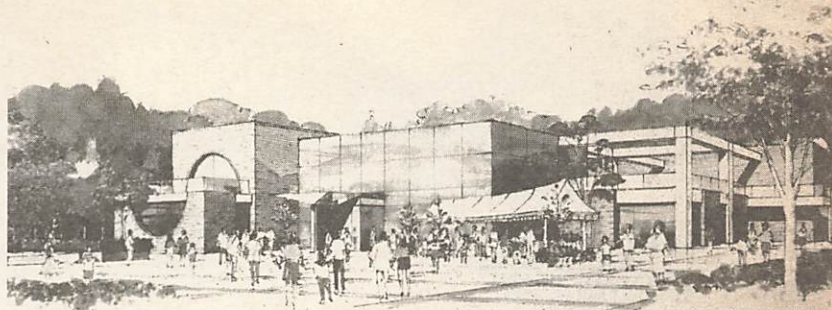
2,111 5.4%
1,377 3.5%993 2.6%
1,023 2.6%

リサイクルプラザ完成予想図

2.3%増の堅実型

平成7年度

歳出は、「第四次山口市総合計画」の基本理念である「自然と文化をはぐくみ躍動する中核都市やまぐち」をめざし、次の柱となる政策に基づいて編成されています。

にぎわいと躍動感あふれる 中核都市づくり

情報化・都市化・国際化に対応

●中核都市づくり

山口県の県都にふさわしいまちをつくるため、合併に関するパンフレットの作成など（760万円）を通し、中核都市づくりを引き続き積極的に推進します。

●（仮称）文化交流プラザの設計

中園町一帯に整備を計画している「情報・業務・文化ゾーン」（2億2,440万円）。その中心となる文化交流プラザの基本設計を行います。音楽、映画、演劇を鑑賞したり、自分自身で創作、表現できる施設で、図書館を含む市民の文化活動の拠点となるものです。



●（仮称）山口観光コンベンション協会設立

観光をはじめ各種大会や会議の誘致、企画、広報、関連産業の育成などを図る総合的な推進組織として、現在の山口市観光協会を発展的に解散し、新たに山口観光コンベンション協会を設立します（4,950万円）。

うるおいと豊かさを 実感できるまちづくり

住みよい生活環境を整備

●リサイクルプラザ建設

ごみ問題、環境問題の意識を高めていただくことを主な目的として、平成8年度の完成に向け、リサイクルプラザを建設（4億5,800万円）。展示・販売やイベントなどを通し、資源の再利用やごみの減量についての情報を発信します。また、回収した資源ごみを選別し、再生市場へ流通させるための中継拠点としての機能を備えています。

●ルーラル・アメニティ構想作成

農村地域の活性化を図るため、各地域の自然資源、景観資源、人文資源の調査を行い、魅力のある田園空間（ルーラル・アメニティ）を整備するマスタープランを作成します（500万円）。

●留守家庭児童学級の整備

市では、仕事などで保護者が不在の児童を対象に、下校後、生活指導を通して心身の発達を援助するため、現在11の学級を設置しています。

7年度は学級を新設、増改築する（8,800万円）など、留守家庭児童の健全育成に、より一層取り組んでいきます。

伸びやかな個性と 文化をはぐくむ まちづくり

教育、文化の向上

●市民運動広場に体育館

大内の市民運動広場を整備するための計画を策定（6,611万円）。

屋外施設のみだった広場に、平成10年の完成を目標としてバレーボールのコートで3面分のアリーナと1面分のサブアリーナを含む体育館の設計などを行います。

●大内氏の遺跡調査

文化の香り高いまちづくりをめざし、大内氏に関連した埋蔵文化財を調査（1,229万円）。

大殿地区の「館跡」一帯を調査し、存在していた町並みを解明するための基礎的データを得ることが主な目的です。

行政サービスの向上

●音声・FAXサービスのスタート

市役所の業務案内や手続きなど知りたい情報を電話とFAXで取り出せるシステムがスタートします（619万円）。

予算

平成7年度は、まちづくりの方向を示した第四次山口市総合計画・後期基本計画の初年度です。新しいプロジェクトに関する調査や設計を含む堅実な予算を編成しました。

一般会計は393億円でスタート。前年度に比べ2.3%の比較的ゆるやかな増加です（昨年度2.6%、一昨年度7.1%）。これは「山口市スポーツの森」の整備など大きな事業を終え、投資的経費が減少したことによります。

歳入に占める市債の割合が13.1%と厳しい財政状況の中、経費の節減に努め、行政課題や需要に的確に対応した予算です。

単位：百万円

単位：百万円		1,636		5,120 2,064 1,843				
市税		諸収入	その他	市債	国庫支出金	地方交付税	県支出金	その他
	16,928	4,229	23	5,167	3,619		5,247	
	43.1%	%	7.5%	13.1%	9.2%	13.0%	%	%
自主財源 21,487 54.8%				依存財源 17,813 45.2%				
歳入総額 393億円								

山口市一般会計当初予算

393億円

財政用語の解説

■予算

国や地方公共団体が1年間の歳入と歳出を見積もったもの。議会の議決を受けて成立します。

■一般会計・特別会計・企業会計

複雑な財政を明確で能率的に運営するため、基本的な収支を計上する一般会計、国民健康保険など特定の事業に特別会計、市営バスなど公営企業の事業に企業会計を設けています。

■投資的経費

建物の建設など支出の効果が長期間、持続する経費です。

■自主財源／依存財源

市税のように地方公共団体自らが確保する自主財源と、国庫支出金や市債のように国などから受入れる依存財源があります。

■市債

市が必要な財源を調達するために負う借入金で、返済がひとつの会計年度を越えるものです。減税時に財源をおぎなうなど、使い道は制限されています。

■地方交付税

地方公共団体の財源の均衡化を図るため、国から交付される税です。

■地方譲与税

国の税金の一部がそのまま地方公共団体に譲与される税です。使いみちが特定されている点で地方交付税と異なります（消費譲与税を除く）。

■分担金・負担金

地方公共団体の事業について特別の利益がある人からいただくものです。

■使用料

公の施設の使用に対していただく料金です。

■手数料

証明書を発行する際の料金などです。

■国庫支出金・県支出金

補助金、交付金のように一定の必要性により国や県から交付されるものです。

■繰入金

別の会計から繰り入れるものです。

企業会計

・市自動車運送事業会計の収益的収支のうち土地売却を含む収入は29億9,160余万円、支出が6億9,670余万円。資本的収支は収入が2,250余万円、支出が3億8,340余万円。これにより不良債務は2億7,270余万円となる予定です。

・市水道事業会計の収益的収支は収入が25億9,250余万円、支出が25億6,200余万円。資本的収支は収入が10億7,440余万円、支出が15億3,530余万円。これによる収支差し引きの不足は当年度分損益勘定留保資金などにより補てんします。

特別会計

・国民健康保険特別会計

68億3,610余万円

・老人保健特別会計 114億2,060余万円

・同和对策資金貸付事業特別会計

1億5,200余万円

・食肉センター特別会計 2,370余万円

・下水道事業特別会計

48億9,870円余万円

・土地取得事業特別会計 24億790余万円

・駐車場事業特別会計 3,590余万円

・農業集落排水事業特別会計

9億370余万円

・特別林野特別会計 2,920余万円

歳入の54.8%は市税をはじめとする自主財源です。45.2%は地方交付税などの依存財源となります。

市税は169億2,820余万円を計上。前年度の当初予算に比べると1.4%の減ですが、最終予算と比べると4.9%の伸びとなっています。

地方譲与税は消費譲与税6億3,200万円を含め9億6,900万円を計上。

地方交付税は前年度とほぼ同額の51億2,000万円、そのほかの交付金は合わせて8億7,370余万円を計上。

分担金および負担金は5億4,680余万円、使用料および手数料は4億7,030余万円を計上。

国庫支出金・県支出金は合わせて56億8,270余万円を計上。

繰入金は14億8,520余万円を計上。

市債は市民税減税補てん債11億3,780万円を含めて、51億6,740万円を計上。歳入に占める依存率は13.1%となり、前年度当初と比べると1.1ポイント上がっています。

そのほか財産収入、寄附金、諸収入等を合わせて20億5,630余万円を計上。

歳入



桜の植樹 地区の みんなで



金」から贈られたもので、この資金は、(株)ダイエーが実施している牛乳パック、アルミ缶のリサイクル資源の売却金を(社)国土緑化推進機構が受け入れ、全国のダイエー店舗がある市町村の環境緑化事業に役立てているものです。

この日は、(株)ダイエーなどの来賓の方を含めて約八十人が集まっていた記念植樹。さと・まちづくり推進協議会の小野祐治会長は、「正田山もマツクイムシの被害で環境が悪化していました。平成四年にも桜を植えました。今回の植樹と合わせて地区のみんなで大切に育て自然環境に恵まれた正田山にしたいと思います」とお礼のあいさつをされました。

ここは、フィールドアスレチックの野外広場、体力づくりをかねて春の一日を遊んでみられませんか。

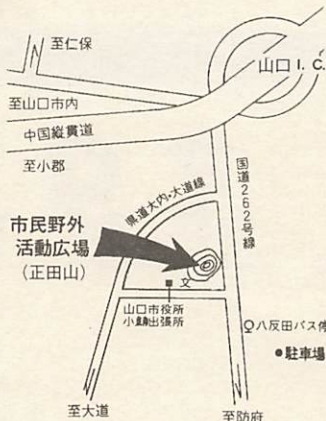

市民野外活動広場
所在地略図

ごみ集積施設

設置及び建設の 指定業者を募集

○対象 市内に本店または支店をおき、ごみ集積施設の設置及び建設が行える業者

- 条件
- ①購入する自治会等へ使用方法の指導が行えること
 - ②購入する自治会等の申し出にに応じ、施設の設置または建設が行えること
 - ③設置または建設を行った施設が廃棄される場合、責任をもって回収及び適正処理が

行えること

○形式 集積施設の形式は、固定式または移動式どちらでも可

○申し込み期日 平成七年四月一日～四月二十八日

○申し込み窓口

山口市大字大内御堀五〇三
山口市役所 清掃事務所

全労済から 新入学児童用 連絡バックの贈呈

三月十五日、全労済山口県本部（田村茂昭理事長）から新入学児童に家庭と学校の連絡用に使用してもらおうと紙製のバック千五百個が贈られました。



バックは「かあさんが出がけに言っていた気をつけて」の文字や交通安全七つの約束に、かわいいイラストがついたもので、贈呈は昭和六十年から毎年行われており、今年も市立十八校の新入学児童に配られます。

27-11770

ごみ集積施設を購入する自治会等への補助（一基の購入価格の二分の一の額。ただし、固定式で五十万円、移動式で四万円を限度額とする）については、六月一日号の市報で詳しくお知らせします。

市営バスからのお知らせ

時刻表の訂正とおわび

市営バスの時刻表を市報三月十五日号と同時に配布しましたが、この時刻表の一部に誤りがありました。訂正箇所

平日

原→小郡駅	小郡駅
リハリ橋前	リハリ橋前
723	723
805	805
846	858
910	905
1050	1110
1205	1146
1306	1158
1405	1345
1535	1525
1636	1626
1845	1810
	1855

土曜・日祝日

原→小郡駅	小郡駅
リハリ橋前	リハリ橋前
723	723
805	805
846	858
910	905
1050	1110
1205	1146
1306	1158
1405	1345
1535	1525
1636	1626
1845	1810
	1855

定期券・回数券の発売所の変更

市営バスの定期券・回数券をセンタービル前停留所が発売していましたが、事情により発売できなくなりました。利用ください。

フープロ教室（火曜日コース）

日時

四月十一日～五月九日の毎週火曜日、午前九時～正午

場所 市勤く婦人の家

（湯田温泉五丁目一）

使用機種 キヤノン キヤノワード

対象 ワープロの操作を習得したい女性

募集人員 十人（応募者多

数の場合は抽選

テキスト代

二千五百七十五円

申し込み 往復はがきに住所・氏名・年齢・電話番号・職業の有無・コース名を記入して四月五日（水）までに市勤く婦人の家（湯田温泉五丁目一）へ

※託児を希望される方はあわせてお申し込みください。

1929）へ

催し物とお知らせ

老齢福祉年金をもらっている みなさんへ

老齢福祉年金の4月期の支払いが4月11日(火)から始まります。年金証書と印鑑を持って、指定の郵便局で年金を受け取ってください。

受け取られましたら、市役所またはお近くの出張所へ必ず証書を提出してください(この時も受け取り用の印鑑が必要です)。

証書を提出されないと次回(8月期)の年金が受けられませんので、忘れずに提出してください。

○提出期間 4月11日(火)～5月1日(月)

○提出場所 市保険年金課または各出張所

※ほかの年金を受けている人は、その年金の改定通知書の写しも一緒に提出してください。

募集コーナー

大内塗教室(初心者)

○日時 5月20日から平成8年2月17日までの第1・第3土曜日(全21回)

昼の部:午後1時30分～3時30分

夜の部:午後7時～9時

○場所 山口ふるさと伝承総合センター

○内容 大内人形(直径約9cm一対、台付き)の製作

○指導 富田潤二・富田大内塗製作所

○募集人員 昼・夜の部各15人(先着順)

○受講経費 18,000円

○申し込み 4月3日(月)から山口ふるさと伝承総合センター(下堅小路12☎28-3333)へ

※うるしにかぶれやすい方は遠慮してください。

平成7年度前期 危険物取扱者試験

○期日 6月25日(日)

○場所 山口市・県内各市

○試験の種類 甲種・乙種・丙種

○願書受付期間 4月17日(月)～28日(金)

※くわしくは山口・小郡消防組合消防本部 予防課危険物係(☎32-2601)へお問い合わせください。

陸上競技 スポーツ少年団

○対象 2年生以上の小学生

○練習日時 土曜日の午後 月2～3回(年間約30回)

○会費(年額) 低学年:4,000円、高学年:5,000円

※入団説明会と第1回の練習を、4月8日(土)午後2時30分から県陸上競技場で開催します。

○要項の請求 返信用封筒同封で中沢桂三(大内御堀213-5☎23-1358)へ

山口市サッカーリーグ

市サッカー協会では、市民を対象とした市サッカーリーグ大会を、平成7年度も計画しています。どうぞご参加ください。

○締め切り 4月末日まで

○申し込み はがきに代表者名・住所・電話番号・チーム名を記入して市サッカー協会事務局(東山一丁目4-20 宮本幸三☎22-8261)へ

児童講座(三和児童館)

市三和児童館では、小学生を対象に児童講座を開きます。

○期間 5月～平成8年3月

○曜日 煎茶教室:第1水曜日

習字教室:第2水曜日

絵画教室:第3水曜日

○時間 午後3時～5時

○対象 小学1～6年生

○申し込み 随時。市三和児童館備え付けの用紙で直接同館(三和町3-3☎22-7055)へ(印鑑持参)

○教材費 習字教室・絵画教室:500円(申込書と一緒に徴収)
煎茶教室:毎月50円(教室の際徴収)

児童講座(市児童館)

市児童館では、小学校低学年の児童を対象に児童講座を開きます。

講座名	対象	曜日
絵画A	小学1年	金曜日
絵画B	小学2年	木曜日
硬筆	小学1～2年	月曜日

○期間 5月～平成8年3月

○時間 午後3時30分～5時

○募集人員 各30人

○申し込み 4月4日～7日の間に市児童館備え付けの用紙で直接同館(下堅小路254☎28-8656)へ(印鑑持参)

※教材費は実費負担。

※応募者多数の場合は抽選します。

狂犬病予防注射

○登録 これまで毎年登録が必要でしたが、制度が変わり、生涯1回のみ登録すればよいことになります。(7年度は登録が必要です)

○予防注射 生後3か月以上の犬は毎年1回の注射が義務づけられています。

○料金 5,830円(平成7年度予定額)
(登録料:3,000円、注射料2,830円、ただし獣医師方で行う場合は6,830円)

※都合の良い場所で必ず受けてください。

場 所		時 間
4月20日(木)	4月20日(木)	4月20日(木)
	銭司	小森公民館 9:20～9:40
		和西会館 9:50～10:30
		天神原会館 10:40～11:00
		今宿東集会所 11:10～11:30
4月21日(金)	4月21日(金)	4月21日(金)
	名田島	島上会館 9:20～9:50
		出張所 10:00～10:30
		新聞作西会館 10:40～11:20
		向山上会館 13:20～13:40
4月24日(月)	4月24日(月)	4月24日(月)
	秋穂二島	向山三神社 13:50～14:10
		昭和西会館 14:20～14:40
		仁光寺公会堂 9:30～10:00
		上田公民館 10:10～10:30
4月25日(火)	4月25日(火)	4月25日(火)
	嘉川1	出張所 10:40～11:30
		南公民館 13:30～14:00
		長浜公会堂 14:20～14:40
		岩屋富重宅前 15:00～15:10
4月26日(水)	4月26日(水)	4月26日(水)
	嘉川2	赤坂公会堂 9:20～9:50
		免地橋横 10:00～10:20
		上嘉川駅前 10:30～11:20
		万福寺 13:20～13:50
4月27日(木)	4月27日(木)	4月27日(木)
	佐山	向原公会堂 14:00～14:30
		相原漁協前 14:40～15:00
		寄江公会堂 9:30～9:50
		深溝公会堂 10:00～10:40
4月17日(月)	4月17日(月)	4月17日(月)
	仁保	原条公会堂 10:50～11:20
		正法寺 13:20～13:50
		高根公会堂 14:00～14:30
		出張所 14:40～15:30
4月18日(火)	4月18日(火)	4月18日(火)
	小鯖	佐山区公会堂 9:30～10:00
		須川公会堂 10:10～10:50
		本由良駅前 11:00～11:30
		渚公会堂 13:30～14:00
4月19日(水)	4月19日(水)	4月19日(水)
	陶	出張所 14:10～15:00
		陶隣保館 9:20～9:40
		西陶会館 9:50～10:10
		沖会館 10:30～10:50
4月20日(木)	4月20日(木)	4月20日(木)
		湯上会館 11:00～11:20
		春日神社 13:30～14:00
		出張所 14:10～14:40
4月21日(金)	4月21日(金)	4月21日(金)
		11区公民館 9:00～9:30
		10区公民館 9:40～10:00
		松畑15区公民館 10:10～10:30
		7区公民館 10:40～11:20
4月22日(土)	4月22日(土)	4月22日(土)
		6区公民館 11:30～11:50
		3区公民館 13:30～14:10
		1区西山武雄宅前 14:20～14:40
		出張所 14:50～15:40
4月23日(日)	4月23日(日)	4月23日(日)
		農協上郷支所 9:00～9:20
		法雲院橋前 9:30～9:40
		北河内坂井宅前 9:50～10:10
		旧出張所跡 10:20～11:00
4月24日(月)	4月24日(月)	4月24日(月)
		一貫野農協倉庫前 13:00～13:10
		野上公民館 13:30～14:00
		土井東集会所 14:10～14:30
		丸山岡部商店前 14:40～15:10
4月25日(火)	4月25日(火)	4月25日(火)
		農協下郷支所 15:20～16:00
		11区公民館 9:00～9:30
		10区公民館 9:40～10:00
		松畑15区公民館 10:10～10:30
4月26日(水)	4月26日(水)	4月26日(水)
		7区公民館 10:40～11:20
		6区公民館 11:30～11:50
		3区公民館 13:30～14:10
		1区西山武雄宅前 14:20～14:40
4月27日(木)	4月27日(木)	4月27日(木)
		出張所 14:50～15:40
		陶隣保館 9:20～9:40
		西陶会館 9:50～10:10
		沖会館 10:30～10:50
4月28日(金)	4月28日(金)	4月28日(金)
		湯上会館 11:00～11:20
		春日神社 13:30～14:00
		出張所 14:10～14:40
4月29日(土)	4月29日(土)	4月29日(土)
		11区公民館 9:00～9:30
		10区公民館 9:40～10:00
		松畑15区公民館 10:10～10:30
		7区公民館 10:40～11:20
4月30日(日)	4月30日(日)	4月30日(日)
		6区公民館 11:30～11:50
		3区公民館 13:30～14:10
		1区西山武雄宅前 14:20～14:40
		出張所 14:50～15:40

編集後記

▽平成7年度の山口市の予算は、市民の快適な生活環境づくりを目指して、生活道路・下水道の整備、リサイクルプラザの建設や山口から文化を発信する「中原中也文学賞」の創設などが主だったもので、今後のまちづくりの基盤整備が進められています。

▽転入、転出の最も多い年度替わりに電気、電話、NHK、上下水道の手続きがまとめてできるよう「市民公益サービスコーナー」を開設したところ大変ご好評いただいています。

健康コーナー

1歳6か月児の健康診査

- 期日・対象地区
4月25日(火) 陶・鎗銭司・名田
島・秋穂二島・嘉川・佐山
4月27日(木) 湯田・吉敷・大
歳・平川
4月28日(金) 白石・大殿・大
内・宮野・仁保・小鯖
- 受付時間 午後1時～2時
- 場所 25日 山口南総合センター
27・28日 市保健センター
(☎21-2666)
- 対象
25日 平成5年8月～10月生まれ
の幼児
27・28日 平成5年10月生まれ
の幼児
- 料金 無料(母子健康手帳と事前
に送付した健診票を持参してくだ
さい)

予防接種の受け方が 変わります

予防接種の受け方が、4月1日から一部変わります。

- ◆ポリオ、日本脳炎、三種混合、麻疹の予防接種については、無料で接種を受けられる対象年齢が90か月(7歳半)までのびました。
 - ◆乳幼児期に受ける予防接種に、新たに風しんの予防接種が加わりました。
 - ◆日本脳炎の予防接種が、今までの集団接種から、指定医療機関で受ける個別接種に変わりました。
- ※わくわくは市報と一緒に配布する「市民健康づくりカレンダー」をご覧ください。
- ※ポリオ(小児まひ)予防接種の日程は4月15日号に掲載します。
- 問い合わせ 市保健センター
(☎21-2666)へ

山口地区

痴呆性老人を支える家族の会

- 日時 4月11日(火) 午後1時30分～3時30分
- 場所 山口環境保健所
- 対象 痴呆性老人を介護している方など
- 申し込み 山口環境保健所精神保健班(☎22-5111)へ(予約制)

3歳児の健康診査

- 期日・対象地区
4月14日(金) 陶・鎗銭司・名田
島・秋穂二島・嘉川・佐山
4月19日(水) 湯田・吉敷・大
歳・平川
4月26日(水) 白石・大殿・大
内・宮野・仁保・小鯖
- 受付時間
14日 午後1時～1時45分
19・26日 午後1時～2時
- 場所
14日 山口南総合センター
19・26日 山口環境保健所
(☎22-5111)
- 対象
14日 平成4年1月～3月生まれ
の幼児と過去未受診者
19・26日 平成4年4月生まれ
の幼児と過去未受診者
- 料金 無料(母子健康手帳と事前
に送付した健診票を持参してくだ
さい)
- ※当日検尿がありますので取りに
くい方は取ってきてください。

子宮がん集団検診

期 日	受付時間	場 所
4月19日(水)	13:30～14:00	佐山公民館
	15:00～15:30	市農協嘉川支所
4月20日(木)	13:30～14:00	鎗銭司公民館
	15:00～15:30	陶公民館
4月21日(金)	13:30～14:00	二島公民館
	15:00～15:30	山口南総合センター

- 対象 30歳以上の市民
- 料金 600円
- ※70歳以上の方、生活保護、市民税
非課税世帯(すべての世帯員が、
市民税を課税されていない場合)
の方は無料
- 申し込み 市保健センター
(☎21-2666)へ

パーキンソン病患者・ 家族交流会(翠陽会)

- 日時 4月12日(水) 午前9時30分～正午
- 場所 山口環境保健所
- 対象 パーキンソン病患者とその
家族
- 申し込み 山口環境保健所保健指導班(☎22-5111)へ(予約制)

心の健康相談

- 期日
一般精神保健相談 4月6日(木)
老人精神保健相談 4月13日(木)
- 時間 午後1時～2時
- 場所 山口環境保健所
- 申し込み 山口環境保健所精神保健班(☎22-5111)へ(予約制)

催し物とお知らせ

心身障害児の療育相談会

- 日時 4月13日(木) 午後1時～4時30分
- 場所 県身体障害者福祉センター
(八幡馬場36-1)
- 対象 心身に障害を持つ(疑いも含む)乳幼児とその保護者
- 相談担当者 小児科、整形外科、精神科の医師ほか関係者
- 持参品 母子健康手帳
- 問い合わせ 市高齢障害課
(☎22-4111内線2823)へ

転入・転居される みなさんへ

4月は転勤などにより住民異動届が多くなります。

4月3日(月)から18日(火)の間に転入・転居された方の住民票の写し、印鑑登録証、印鑑登録証明書の発行は、届け出をされた日の翌日になります。

また、出張所に届け出をされた方は、届け出をされた日の翌々日の発行になります。

ご迷惑をおかけしますが、よろしくお願いいたします。

不明な点がありましたら、市役所市民課(☎22-4111内線2414)へお問い合わせください。

市長杯争奪高校野球大会

- 期日・場所 4月8日(土)・山口市スポーツの森第2球場
- 組み合わせ
- 第1試合 午前9時30分から
西京高校―山口県鴻城高校
- 第2試合 正午から
山口高校―山口県鴻城高校
- 第3試合 午後2時30分から
山口高校―西京高校
- 問い合わせ 市教育委員会体育課
(☎22-4111内線3341・3342)へ

4月の休日当番医	外 科 系		内 科 系		外 科 系		内 科 系	
	診療時間	担当医	診療時間	担当医	診療時間	担当医	診療時間	担当医
2	池畑整形外科	山口25-7766	香川内科	山口21-1700	共立病院	宇部65-2200	はまもと小児クリニック	小郡3-0616
9	丘病院	山口25-1100	おごし医院	山口22-9777	嘉村外科	小郡2-2513	河端内科	小郡2-3820
16	淵上整形外科	山口22-6644	原田内科胃腸科	山口23-2344	相川医院	山口86-2177	池田医院	小郡2-1002
23	佐々木外科病院	山口23-8811	あんの循環器内科	山口24-1151	村田外科	小郡2-7100	林病院	小郡2-0411
29	林外科	山口22-0139	吉野内科	山口32-1222	小川整形外科	小郡2-2887	田中内科	小郡2-2325
30	柴田病院	山口27-2800	尼崎内科	山口22-1771	同仁病院	宇部65-2130	田辺内科	小郡3-3778

診療時間：午前8時30分～午後5時30分

診療時間：午前9時～午後6時

■休日夜間急病診療所(糸米二丁目6-6 ☎25-2266) 〈内科・小児科〉 毎日午後7時～10時 〈外科〉 土曜・日曜・祝日、年末年始、8月15日午後7時～10時 〈歯科〉 日曜・祝日、年末年始、8月14日～16日午前9時～午後1時 ■休日当番医テレホンサービス ☎23-5000

吉南医師会 土曜夜間在宅当番医 診療時間19時～22時	4月1日		4月8日		4月15日		4月22日	
	内科系	担当医	内科系	担当医	内科系	担当医	内科系	担当医
	共立病院	宇部65-2200	上郷医院	小郡2-0916	山岸内科	小郡2-2788	はまもと小児クリニック	小郡3-0616
	相川医院	山口86-2177	共立病院	宇部65-2200	林病院	小郡2-0411	三隅外科	小郡2-1003

■平日夜間の在宅当番医の問い合わせは☎22-1470(消防本部)へ